

TRIBUNALE DI FIRENZE
Terza Sezione Civile
Ufficio Esecuzioni Immobiliari

R.G.E. 2021/282

Giudice dott.ssa Giovanna Mazza

ELABORATO B
ESTRATTI DI MAPPA
DOCUMENTAZIONE FOTOGRAFICA

1 giugno 2022

Studio Tecnico:
arch. Lorenzo Vezzali
n° 5678 Ordine degli architetti di Firenze
C.F. VZZ LNZ 71H07 D612I
Via Calcinaia 13, 50055, Lastra a Signa (FI)
Tel. 055/8724037-444- Cell. 338/5941815
lorenzo.vezzali@pec.architettifirenze.it



PARTE 1 ESTRATTI DI MAPPA

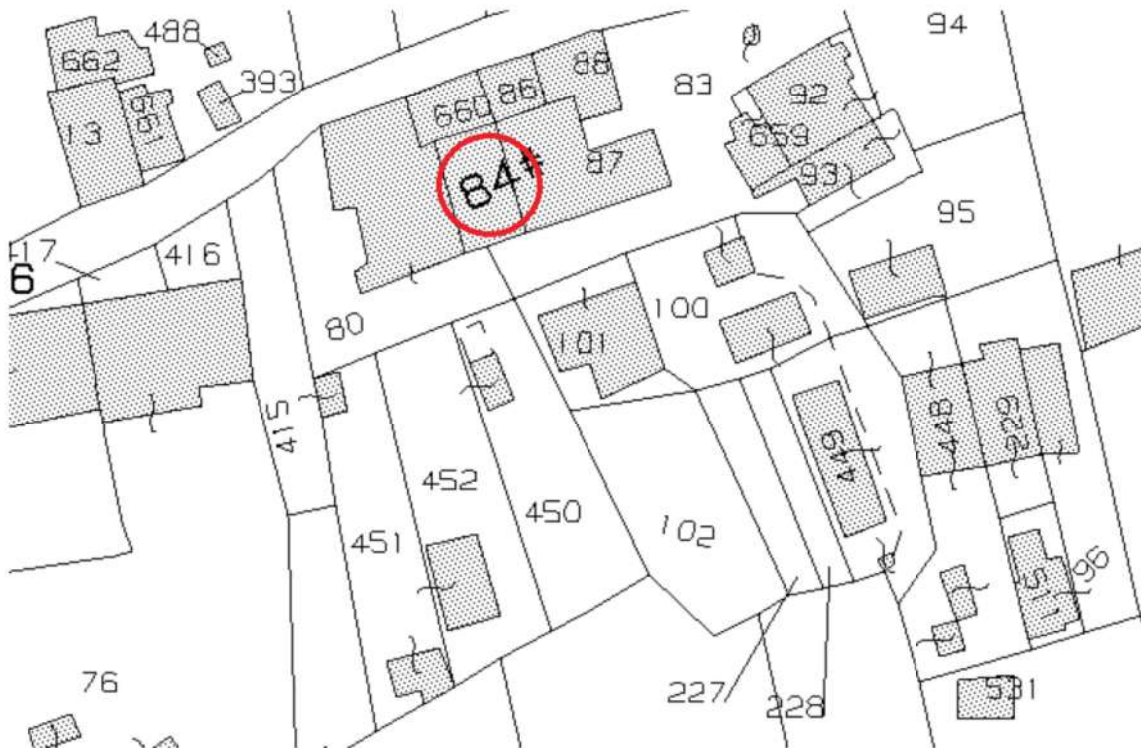

1_ Estratto di mappa catastale con individuazione del lotto 1

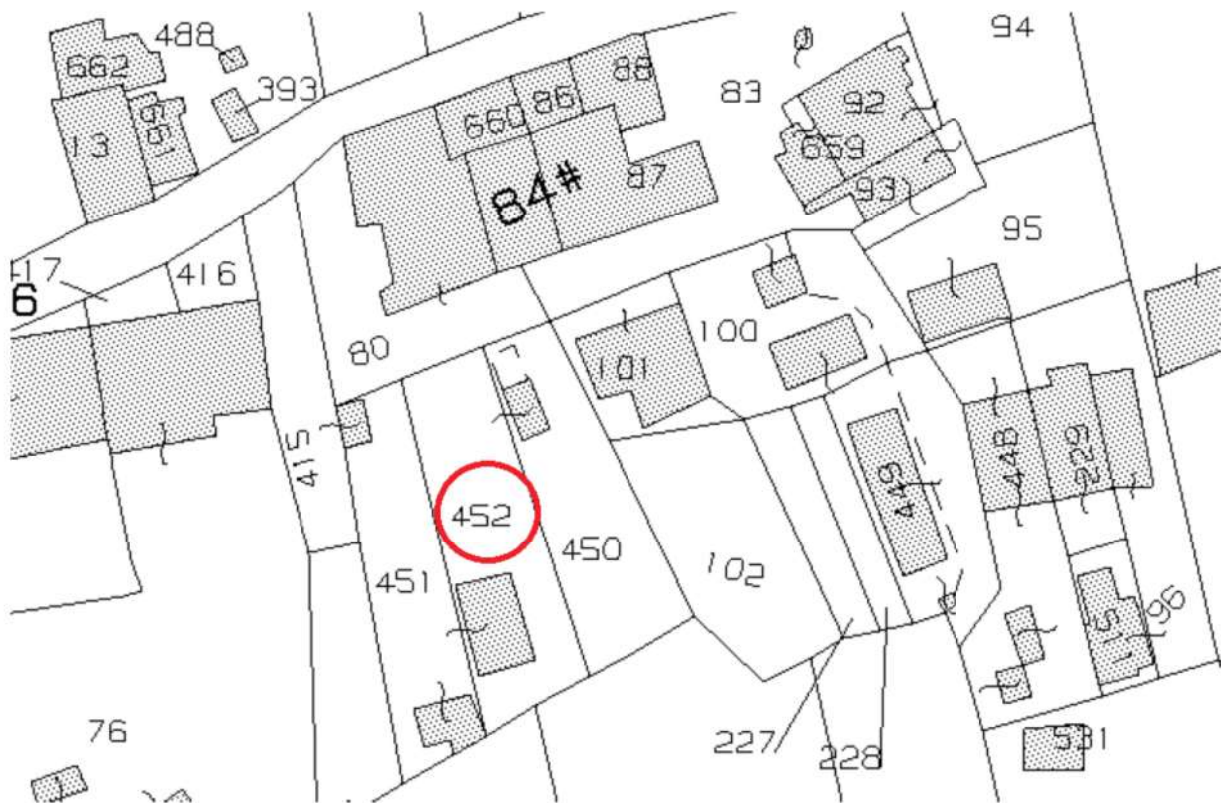

2 - Estratto di mappa con individuazione del lotto 2





3 -Estratto di P.O. Vigente - Assetto del territorio urbano – Fabbricato in cui si trova il lotto 1

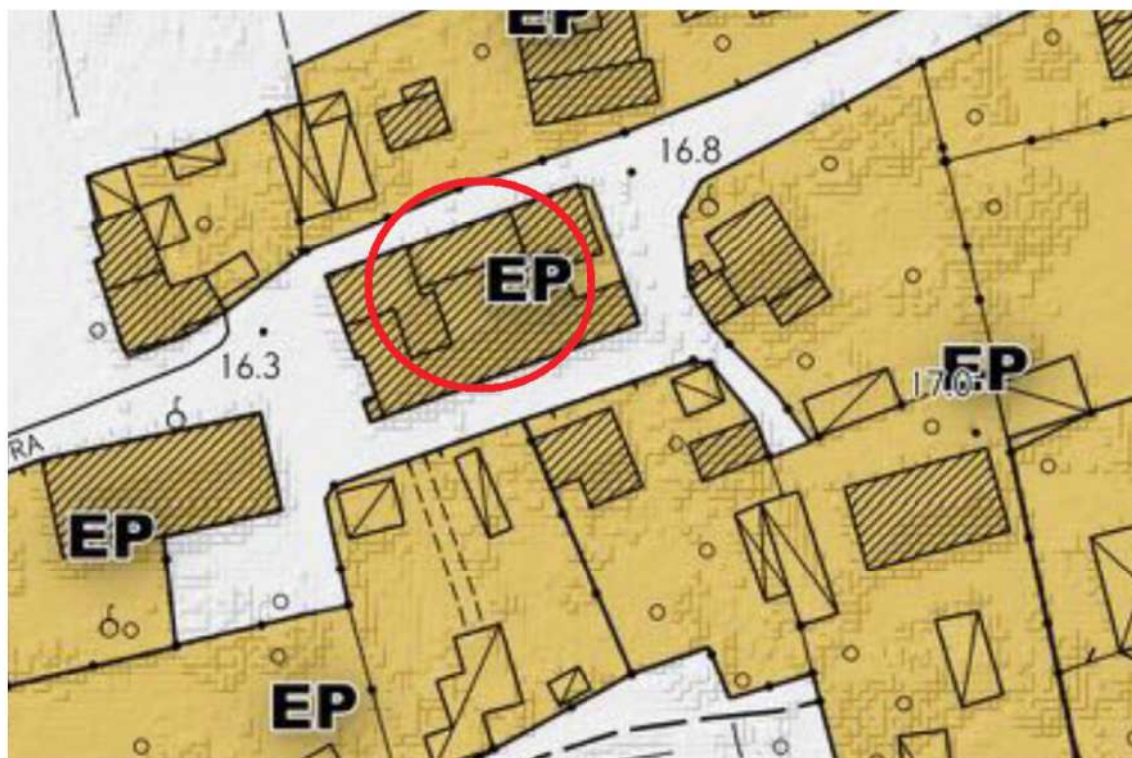

4 - Estratto di P.O. Vigente – Morfotipi -edifici odove si trova il lotto 1



PARTE 2- DOCUMENTAZIONE FOTOGRAFICA- LOTTO 1



1 – L'edificio lungo via Ginevra



2-Particolare della facciata su via Ginevra





3- Interno di via Ginevra, dove si trova l'accesso all'appartamento.



4 - Particolare della facciata interna



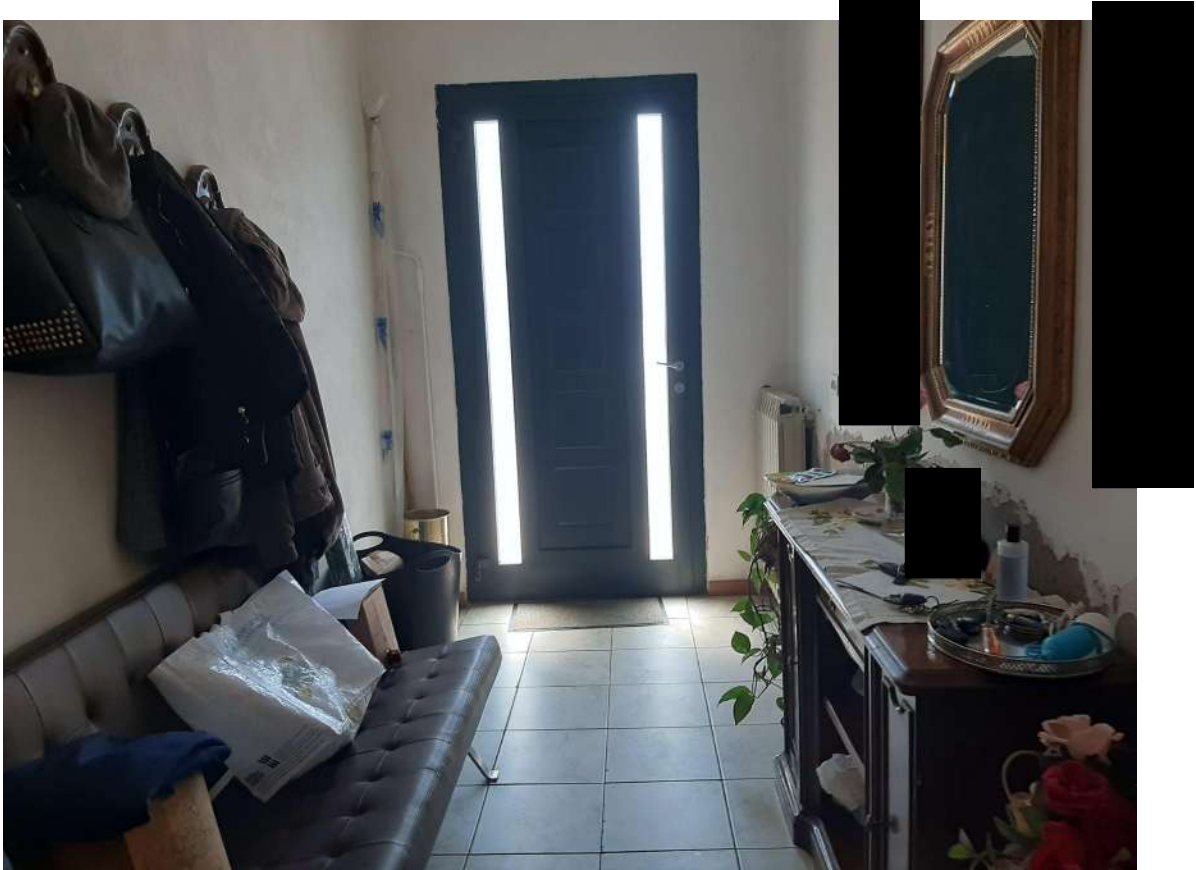

5 - Ingresso al piano terreno



6 - Cucina al piano terreno





7 - Soggiorno al piano terreno



8 - Bagno al piano terreno





9- Camera al primo piano



10 -Camera al primo piano





11 – Bagno al primo piano



12 – affaccio della terza camera sul doppio volume del locale caldaia





13 - Locale al piano sottotetto



14 - Soffitta





15 – Porticato esterno a comune, al piano terreno



16 – Scala esterna a comune con copertura crollata.



PARTE 3- DOCUMENTAZIONE FOTOGRAFICA- LOTTO 2



1 – Ingresso al terreno – sulla sinistra il pozzo



2- Fronte del garage





3 – Il garage ripreso dalla via poderale posta a tergo.



4 – Particolare della struttura.

