

**Agenzia del Territorio
CATASTO FABBRICATI
Ufficio Provinciale di
Pesaro**

Dichiarazione protocollo n. PS0095354 del 22/05/2009

Planimetria di u.i.u. in Comune di San Leo

Via Kennedy

civ. SNC

Identificativi Catastali:

Sezione:
Foglio: 3
Particella: 1280
Subalterno: 3

Compilata da:
Giulianelli Mario
Iscritto all'albo:
Architetti

Prov. Rimini

N. 148

Scheda n. 1

Scala 1:200

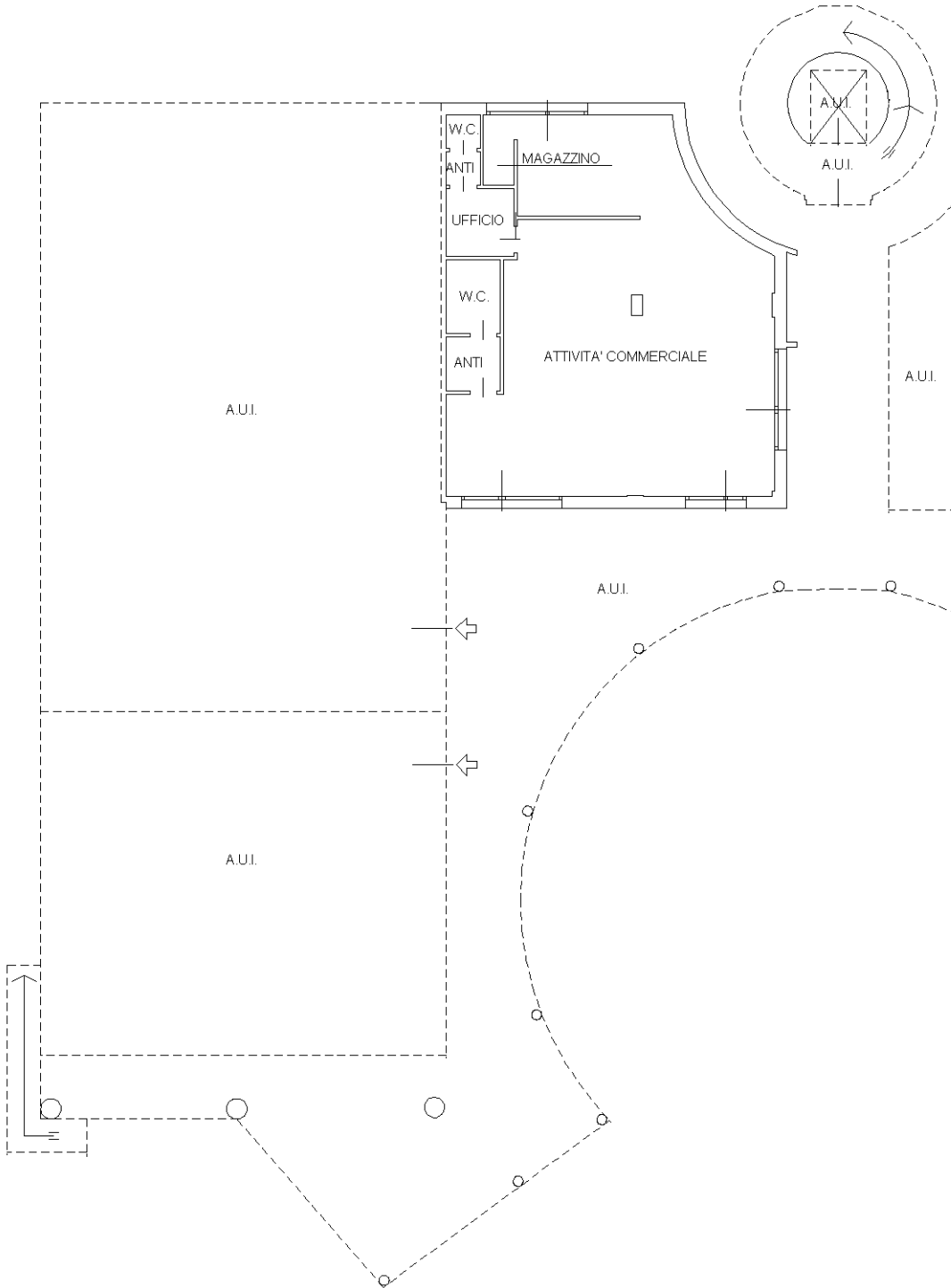

PIANO TERRA
H. 3.30 m.

ORIENTAMENTO

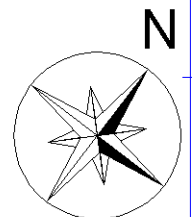

Ultima planimetria in atti

**Agenzia del Territorio
CATASTO FABBRICATI
Ufficio Provinciale di
Pesaro**

Dichiarazione protocollo n. PS0095354 del 22/05/2009

Planimetria di u.i.u. in Comune di San Leo

Via Iv Novembre

civ. SNC

Identificativi Catastali:

Sezione:
Foglio: 3
Particella: 1280
Subalterno: 17

Compilata da:
Giulianelli Mario
Iscritto all'albo:
Architetti

Prov. Rimini

N. 148

Scheda n. 1 Scala 1:200

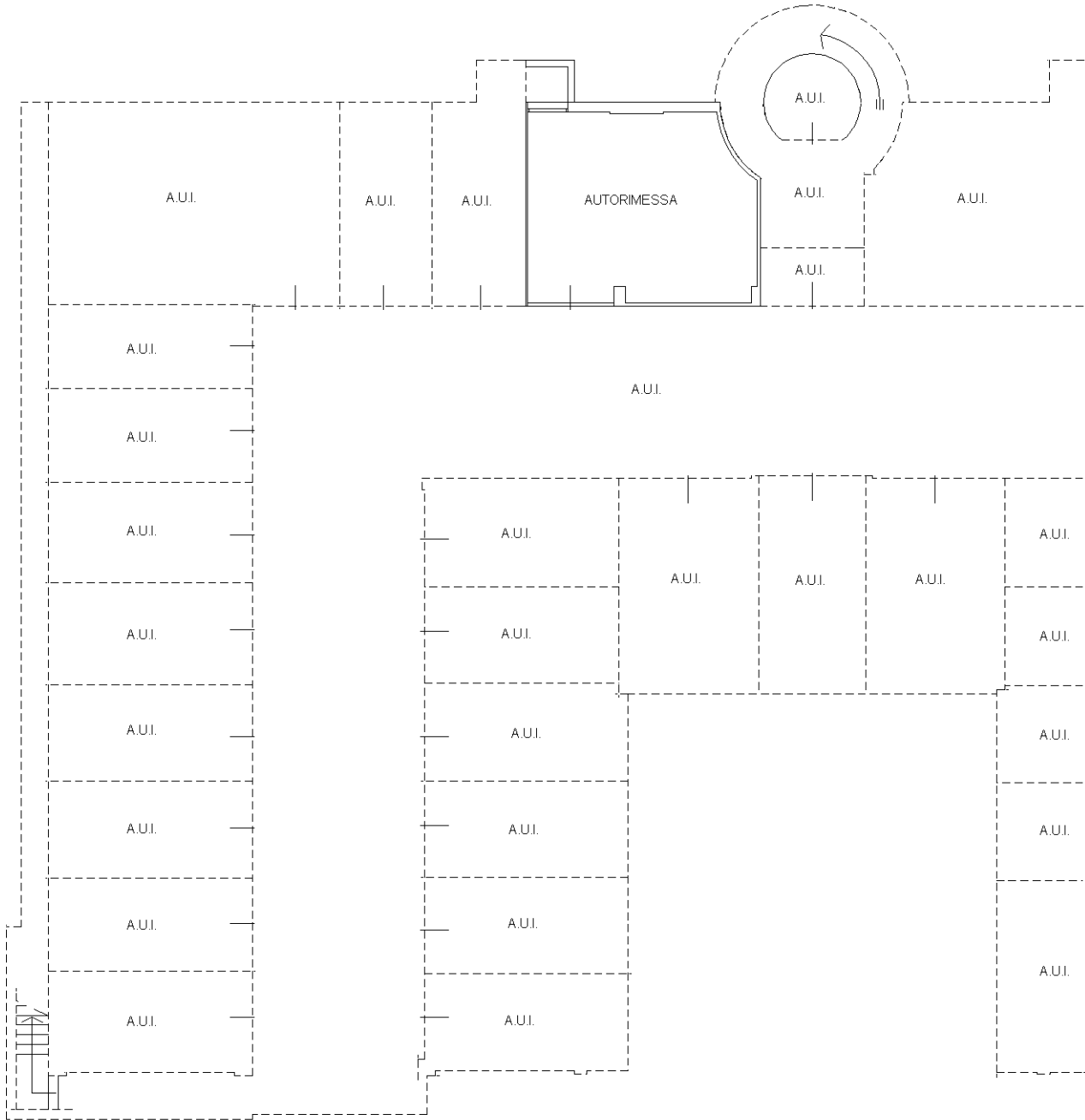

PIANO INTERRATO
H. 2.50 m.

ORIENTAMENTO

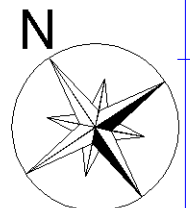

Ultima planimetria in atti

**Agenzia del Territorio
CATASTO FABBRICATI
Ufficio Provinciale di
Pesaro**

Dichiarazione protocollo n. PS0095354 del 22/05/2009

Planimetria di u.i.u. in Comune di San Leo

Via Iv Novembre

civ. SNC

Identificativi Catastali:

Sezione:

Foglio: 3

Particella: 1280

Subalterno: 19

Compilata da:

Giulianelli Mario

Iscritto all'albo:

Architetti

Prov. Rimini

N. 148

Scheda n. 1

Scala 1:200

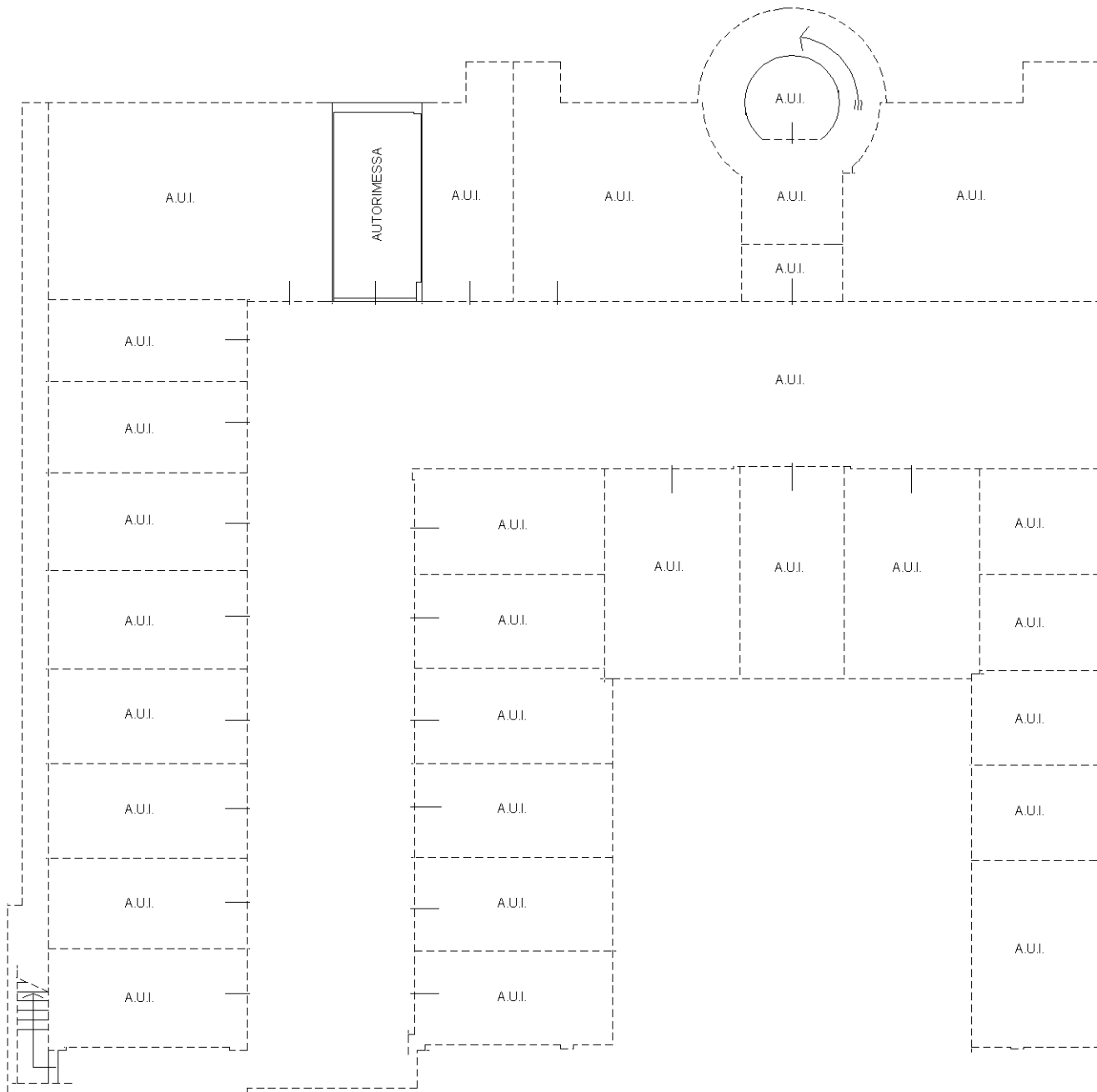

PIANO INTERRATO
H. 2.50 m.

ORIENTAMENTO

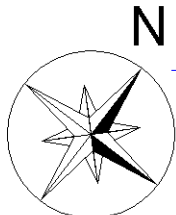

Ultima planimetria in atti

Catasto dei Fabbricati - Situazione al 05/05/2023 - Comune di SAN LEO(H949) - < Foglio 3 - Particella 1280 - Subalterno 19 >
VIA QUATTRO NOVEMBRE n. SNC Piano S1