

**Agenzia del Territorio
CATASTO FABBRICATI
Ufficio Provinciale di
Pesaro**

Dichiarazione protocollo n. PS0095354 del 22/05/2009

Planimetria di u.i.u. in Comune di San Leo

Via Iv Novembre

civ. SNC

Identificativi Catastali:

Sezione:
Foglio: 3
Particella: 1280
Subalterno: 27

Compilata da:
Giulianelli Mario
Iscritto all'albo:
Architetti

Prov. Rimini

N. 148

Scheda n. 1 Scala 1:200

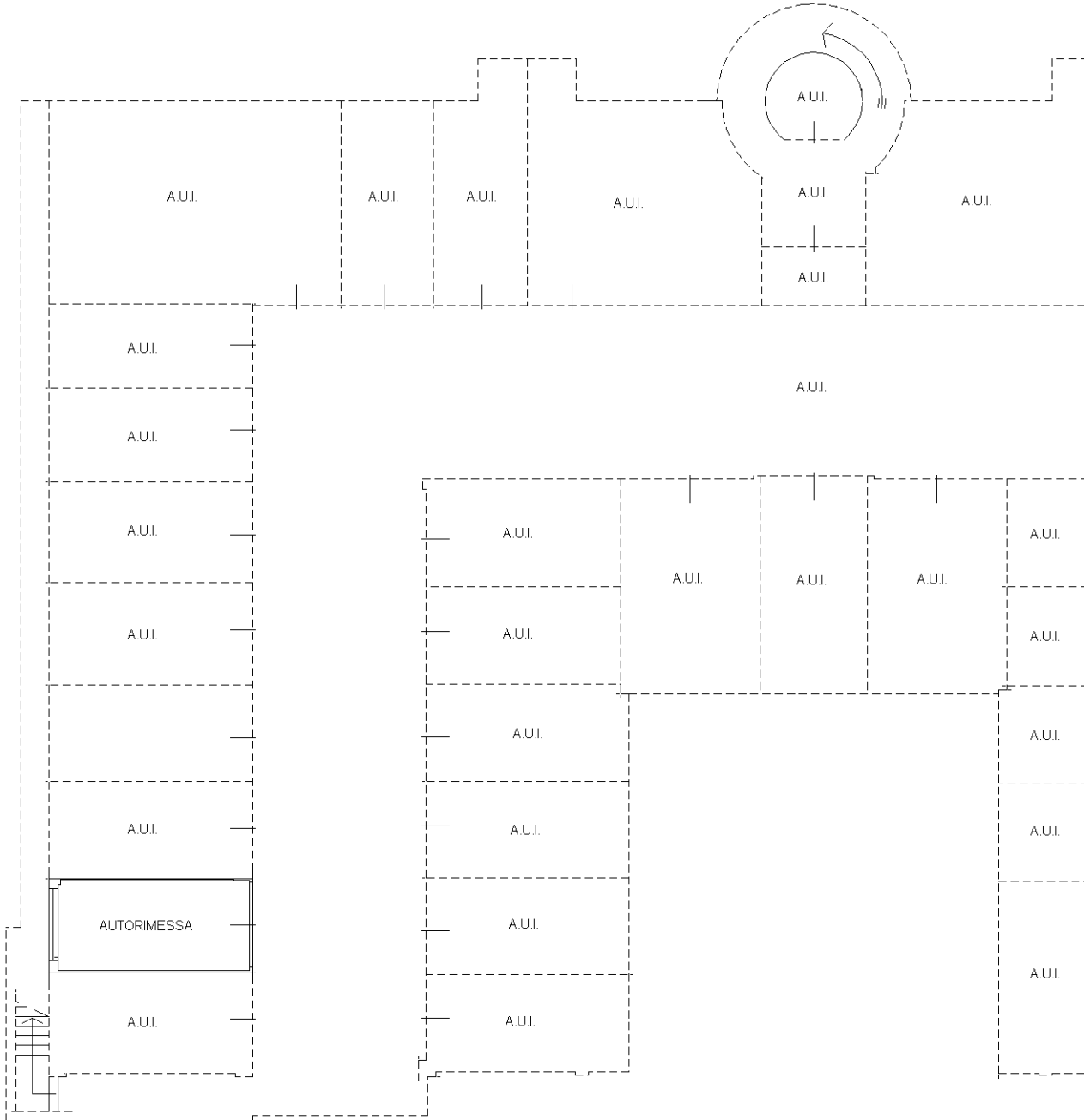

PIANO INTERRATO
H. 2.50 m.

ORIENTAMENTO

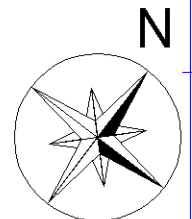

Ultima planimetria in atti

**Agenzia del Territorio
CATASTO FABBRICATI
Ufficio Provinciale di
Pesaro**

Dichiarazione protocollo n. PS0095354 del 22/05/2009

Planimetria di u.i.u. in Comune di San Leo

Via Iv Novembre

civ. SNC

Identificativi Catastali:

Sezione:
Foglio: 3
Particella: 1280
Subalterno: 28

Compilata da:
Giulianelli Mario
Iscritto all'albo:
Architetti

Prov. Rimini

N. 148

Scheda n. 1

Scala 1:200

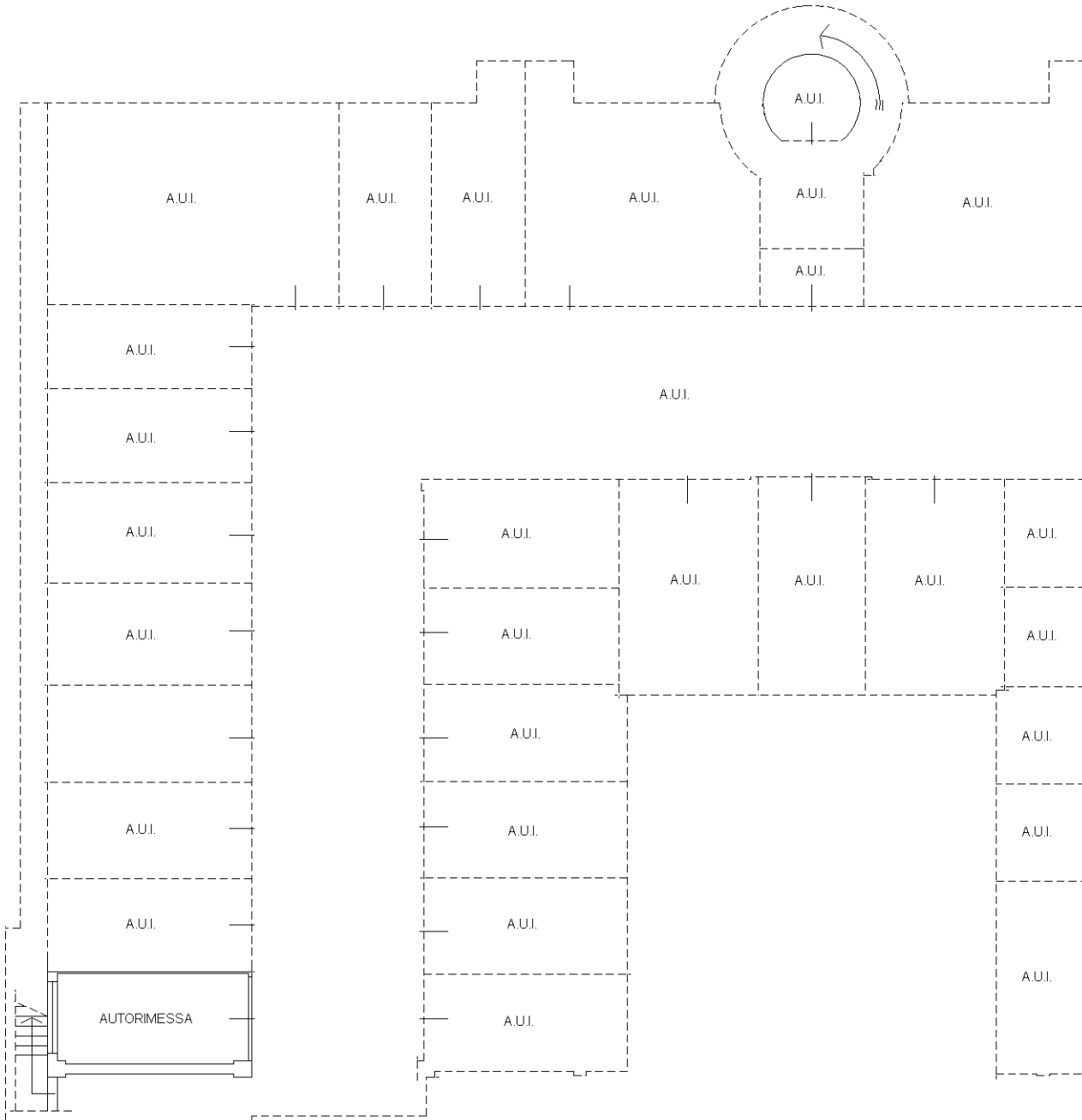

PIANO INTERRATO
H. 2.50 m.

ORIENTAMENTO

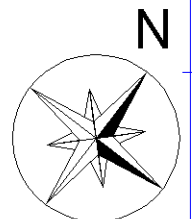

Ultima planimetria in atti