

R=1166000

E=34300

1 Particella 941

Comune: (TE) BELLANTE
Pagina: 50
Dimensione cartice: 776 000 x 562 000 metri
Scala originale: 1:2000
Protocollo pratica: T162994/2024
12-Mar-2024 11:30:59

MODULARIO
F. - Catasto - 431



MINISTERO DELLE FINANZE
DIPARTIMENTO DEL TERRITORIO

Ufficio Tecnico Erariale di TERAMO

ELABORATO PLANIMETRICO

Pag. n. 1, di 3

Ubicazione e riferimenti catastali dell'immobile			
Comune BELLANTE	C.T. Sez.	Fgl. 50	Mapp. 399
Via/piazza ZONA INDUSTRIALE n.	C.E.U. Sez.	Fgl. 50	Mapp. 399
ESTRATTO DI MAPPA	scala 1: 20 00	Tipo mappale n. 1010 del 29/03/2000	

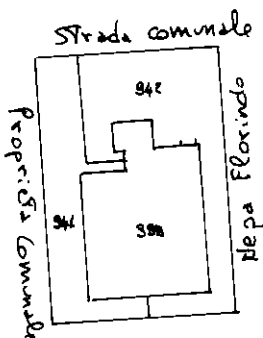

Ultima planimetria in atti

Elaborato Planimetrico - Catasto dei Fabbricati - Situazione al 12/03/2024 - Comune di BELLANTE (A/46) - Foglio 50 Particella 399 >

Riservato all'Ufficio Tecnico Erariale

L'operatore

IL TECNICO

Protocollo

Sostituisce il presente mod. EP/1 prot.

Annullato e sostituito dal mod. EP/1 prot.

[Handwritten signature]

[Handwritten signature]

firma e timbro

Ultima planimetria in atti

Data presentazione: 13/04/2000 - Data: 12/03/2024 - n. T165310 - Richiedente: Telematico

Totale schede: 3 - Formato di acquisizione: A4(210x297) - Formato stampa richiesto: A4(210x297) - Fattore di scala non utilizzabile

MODULARIO
F. - Catasto - 432



MINISTERO DELLE FINANZE
DIPARTIMENTO DEL TERRITORIO

Ufficio Tecnico Erariale di TERAMO

ELABORATO PLANIMETRICO

Pag. n. 2 di 3

Comune BELLANTE	Sezione	Foglio 50	Numero 399+	Tipo mappale n. 1010	del 29/03/2000
---------------------------	---------	---------------------	-----------------------	--------------------------------	--------------------------

DIMOSTRAZIONE GRAFICA DEI SUBALTERNI ASSEGNATI

scala 1: **500**

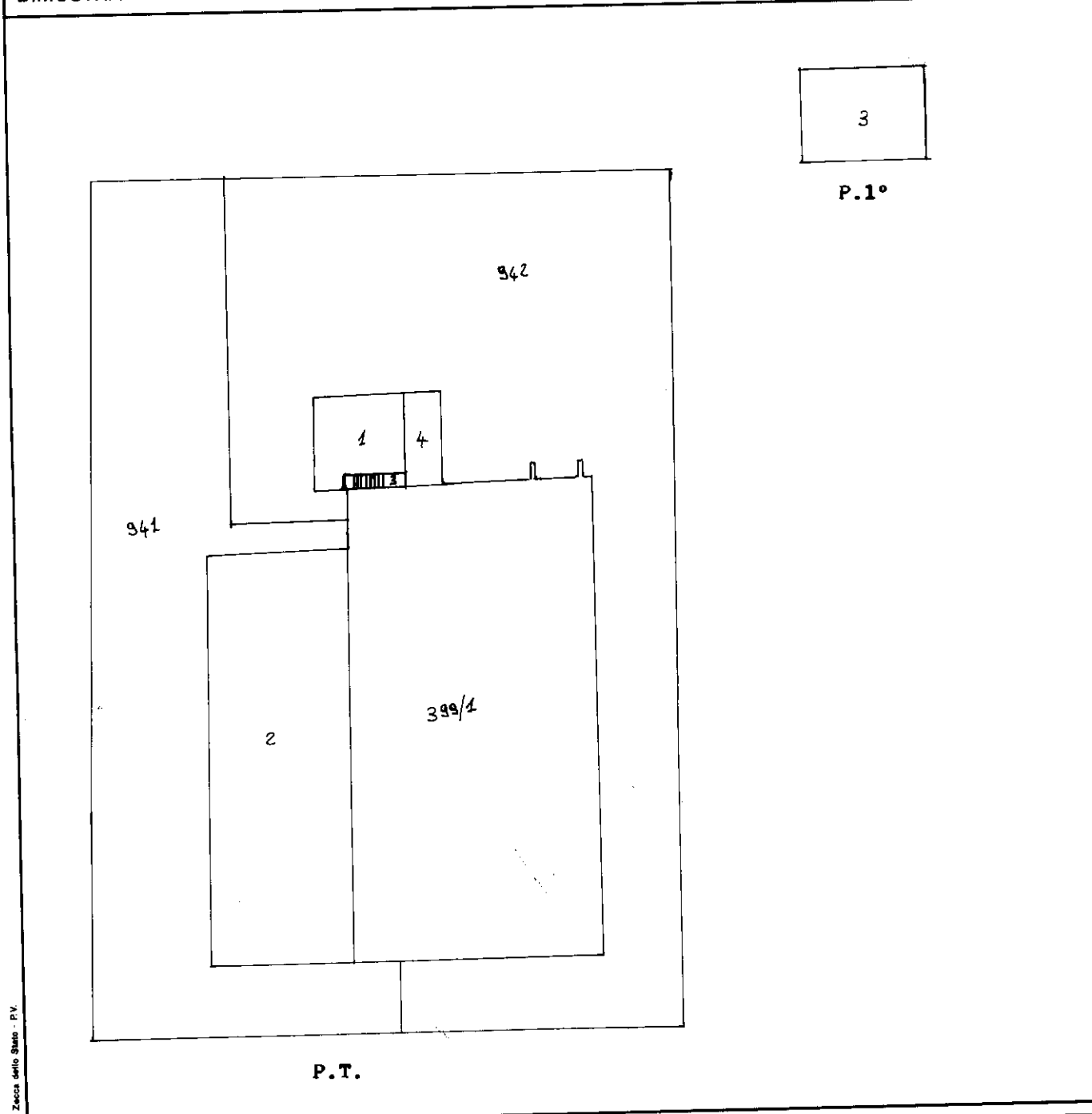

Elaborato Planimetrico - Catasto dei Fabbricati - Situazione al 12/03/2024 - Comune di BELLANTE(A746) - Foglio 50 Particella 399

Riservato all'Ufficio Tecnico Erariale

L'operatore

IL TECNICO

Protocollo

Sostituisce il presente mod. EP/2 prot.

Data presentazione: 13/04/2000 - Data: 12/03/2024 - n. T165310 - Richiedente: Telematico

Annulato e sostituito dal mod. EP/2 prot.

Totale schede: 3 - Formato stampato richiesto: A4(210x297) - Formato stampa richiesto: A4(210x297) - Fattore di scala non utilizzabile

firma e timbro

MODULARIO
F. - Catasto - 433



**MINISTERO DELLE FINANZE
DIPARTIMENTO DEL TERRITORIO**

Mod. EP/3 CEU

Ufficio Tecnico Erariale di **TERAMO**

ELABORATO PLANIMETRICO

ELENCO DEI SUBALTERNI ASSEGNATI

Pag. n. 3, di 3

Comune BELLANTE		Sezione	Foglio 50	Numero 399	Tipo mappa n. 1010			del 29/03/2000
Numero	Sub.	UBICAZIONE via/piazza		N. civico	piano	scala	int.	DESCRIZIONE
399	1	ZONA INDUSTRIALE			T			OPIFICIO
399	2	ZONA INDUSTRIALE			T			OPIFICIO
941								
399	3	ZONA INDUSTRIALE			T1°			ABITAZIONE
399	4	ZONA INDUSTRIALE			T			BCNC CORTE ESTERNA E PORTICO AI SUB 1 E 3
942								

Riservato all'Ufficio Tecnico Erariale

Protocollo

Sostituisce il presente mod. EP/3 prot.

Annullato e sostituito dal mod. EP/3 prot.



firma e timbro

Ultima planimetria

Data presentazione: 13/04/2000 - Data: 12/03/2024 - n. T165310 - Richiedente: Telematico

Totale schede: 3 - Formato di acquisizione: A4(210x297) - Formato stampa richiesto: A4(210x297) - Fattore di scala non utilizzabile

Elaborato Planimetrico - Catasto dei Fabbricati - Situazione al 12/03/2024 - Comune di BELLANTE(A746) - < Foglio 50 Particella 399 >

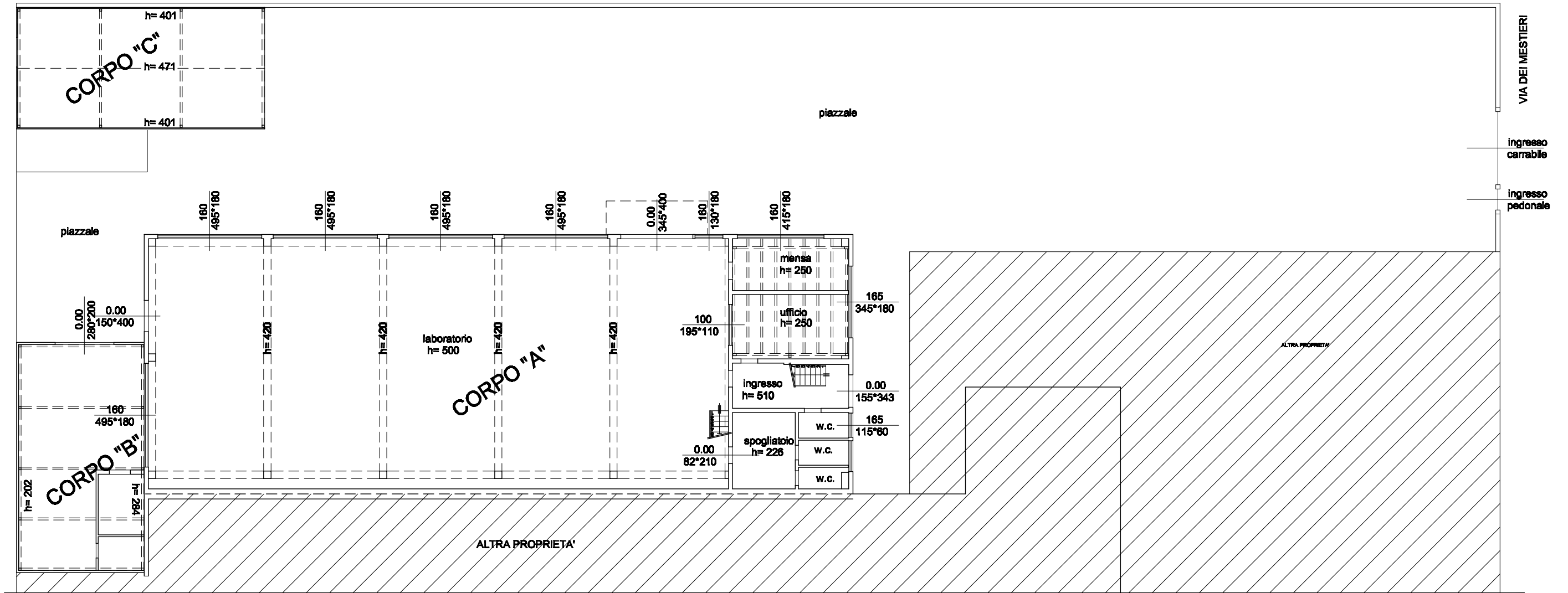

PIANTA PIANO TERRA (STATO DI FATTO) RAPP. 1:200

TRIBUNALE DI TERAMO
ESECUZIONE IMMOBILIARE - R.G. N° 81/2023

COMUNE DI BELLANTE VIA DEI MESTIERI N. 24
ZONA INDUSTRIALE

L'Esperto Estimatore
(Arch. Felice Sorgentone)



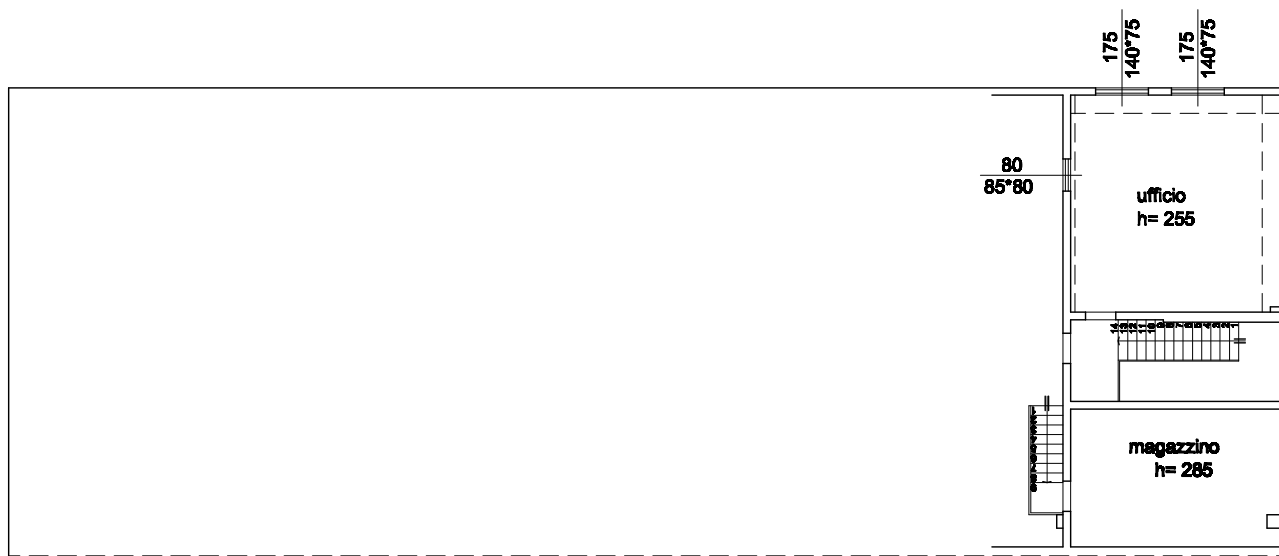

PIANTA PIANO PRIMO (STATO DI FATTO) RAPP. 1:200

TRIBUNALE DI TERAMO
ESECUZIONE IMMOBILIARE - R.G. N° 81/2023

COMUNE DI BELLANTE VIA DEI MESTIERI N. 24
ZONA INDUSTRIALE

L'Esperto Estimatore
(Arch. Felice Sorgentone)

