



# NUOVO CATASTO EDILIZIO URBANO

(R. DECRETO-LEGGE 12 APRILE 1939, N. 852)

Planimetria dell'immobile situato nel Comune di Altououte Via Contrada S. Biadio

Allegata alla dichiarazione presentata all'Ufficio Tecnico Erariale di Cosenza

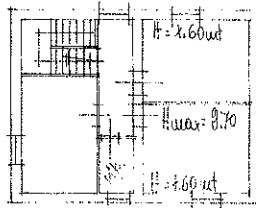

Planta 2° piano (soffitta)

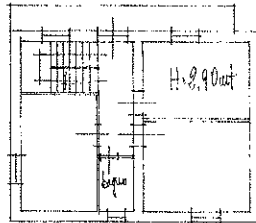

Planta 1° piano

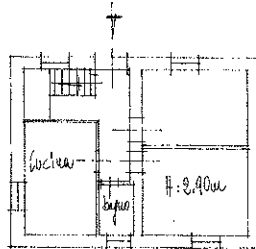

Planta piano terra

ORIENTAMENTO



SCALA DI 1:300

SPAZIO RISERVATO PER LE ANNOTAZIONI D'UFFICIO

DATA	14
PROT. N°	PA 173

Compilata dal Ing. Francesco MARANZANO  
(Titolo, nome e cognome del tecnico)

Iscritto all'Albo degli ingegneri  
della Provincia di Cosenza

DATA 3.1.1986

Firma: Ing. F. Maranzano