

Direzione Provinciale di Perugia
Ufficio Provinciale - Territorio
Servizi Catastali

Visura storica per immobile

Data: 10/06/2020 - Ora: 10.38.55 Segne

Visura n.: T89436 Pag: 1

Situazione degli atti informatizzati dall'impianto meccanografico al 10/06/2020

Dati della richiesta	Comune di COLLAZZONE (Codice: C845)
Catasto Fabbricati	Provincia di PERUGIA Foglio: 20 Particella: 291

INTESTATO

1	SA.STE.DO. COSTRUZIONI S.R.L. con sede in DERUTA	02058740545*	(1) Proprietà per 1000/1000
---	--	--------------	-----------------------------

Unità immobiliare dal 27/08/2018

N.	DATI IDENTIFICATIVI				DATI DI CLASSAMENTO				DATI DERIVANTI DA		
	Sezione Urbana	Foglio	Particella	Sub	Zona Cens.	Micro Zona	Categoria	Classe		Consistenza	Superficie Catastale
1		20	291				unità collabenti				VARIAZIONE DELLA DESTINAZIONE del 25/08/2018 protocollo n. PG0088950 in atti dal 27/08/2018 ABITAZIONE-COLLABENTE (n. 15449.1/2018)
Indirizzo	STRADA DEI CAPPUCCINI SNC piano: T-1;										

Mappai Terreni Correlati
Codice Comune C845 - Sezione - Foglio 20 - Particella 291

Situazione dell'unità immobiliare dal 09/11/2015

N.	DATI IDENTIFICATIVI				DATI DI CLASSAMENTO				DATI DERIVANTI DA			
	Sezione Urbana	Foglio	Particella	Sub	Zona Cens.	Micro Zona	Categoria	Classe		Consistenza	Superficie Catastale	Rendita
1		20	291				A/4	I	8 vani	Totale: 138 m ² Totale escluse aree scoperte** : 138 m ²	Euro 276,82	Variazione del 09/11/2015 - Inserimento in visura dei dati di superficie.
Indirizzo	STRADA DEI CAPPUCCINI piano: T-1;											



Direzione Provinciale di Perugia
Ufficio Provinciale - Territorio
Servizi Catastrali

Visura storica per immobile

Situazione degli atti informatizzati dall'impianto meccanografico al 10/06/2020

Data: 10/06/2020 - Ora: 10.38.55 Segue

Visura n.: T89436 Pag: 2

Situazione dell'unità immobiliare dal 18/06/2015

N.	DATI IDENTIFICATIVI										DATI DI CLASSAMENTO			DATI DERIVANTI DA
	Sezione Urbana	Foglio	Particella	Sub	Zona Cens.	Micro Zona	Categoria	Classe	Consistenza	Superficie Catastale	Rendita			
1		20	291				A/4	1	8 vani		Euro 276,82		VARIAZIONE TOPONOMASTICA del 18/06/2015 protocollo n. PG0120914 in atti dal 18/06/2015 VARIAZIONE TOPONOMASTICA DERIVANTE DA AGGIORNAMENTO ANSC (n. 46148.1/2015)	
Indirizzo: . STRADA DEI CAPUCCINI piano: T-1;														

Situazione dell'unità immobiliare dal 15/04/2015

N.	DATI IDENTIFICATIVI										DATI DI CLASSAMENTO			DATI DERIVANTI DA
	Sezione Urbana	Foglio	Particella	Sub	Zona Cens.	Micro Zona	Categoria	Classe	Consistenza	Superficie Catastale	Rendita			
1		20	291				A/4	1	8 vani		Euro 276,82		VARIAZIONE del 15/04/2015 protocollo n. PG0065662 in atti dal 15/04/2015 GAF CODIFICA PIANO INCOERENTE (n. 17754.1/2015)	
Indirizzo: . STRADA DEI CAPUCCINI piano: T-1;														

Situazione dell'unità immobiliare dal 25/03/2014

N.	DATI IDENTIFICATIVI										DATI DI CLASSAMENTO			DATI DERIVANTI DA
	Sezione Urbana	Foglio	Particella	Sub	Zona Cens.	Micro Zona	Categoria	Classe	Consistenza	Superficie Catastale	Rendita			
1		20	291				A/4	1	8 vani		Euro 276,82		VARIAZIONE TOPONOMASTICA del 25/03/2014 protocollo n. PG0881938 in atti dal 25/03/2014 VARIAZIONE DI TOPONOMASTICA (n. 34814.1/2014)	
Indirizzo: . STRADA DEI CAPUCCINI piano: PFI-1;														

Situazione dell'unità immobiliare dal 01/01/1992

N.	DATI IDENTIFICATIVI										DATI DI CLASSAMENTO			DATI DERIVANTI DA
	Sezione Urbana	Foglio	Particella	Sub	Zona Cens.	Micro Zona	Categoria	Classe	Consistenza	Superficie Catastale	Rendita			
1		20	291				A/4	1	8 vani		Euro 276,82	L. 536.000	VARIAZIONE del 01/01/1992 VARIAZIONE DEL QUADRO TARIFFARIO	
Indirizzo: . FRAZIONE COLLEPEPE piano: PFI-1;														



Direzione Provinciale di Perugia
Ufficio Provinciale - Territorio
Servizi Catastali

Data: 10/06/2020 - Ora: 10.38.55 Segue

Visura n.: T89436 Pag: 3

Visura storica per immobile

Situazione degli atti informatizzati dall'impianto meccanografico al 10/06/2020

Notifica		Partita		1117		Mod.58		-						
Situazione dell'unità immobiliare relativa ad atto del 13/02/1987 (antecedente all'impianto meccanografico)														
DATI IDENTIFICATIVI					DATI DI CLASSAMENTO					DATI DERIVANTI DA				
Sezione	Foglio	Particella	Sub	Zona	Micro	Categoria	Classe	Consistenza	Superficie	Rendita				
Urbanz	20	291		Cens. Zona		A/4	1	8 vani	Catastale	L. 344				
VARIAZIONE del 13/02/1987 in atti dal 21/12/1999 CLASSAMENTO. REC. ARR. (n. 2077.1/1987)														
Indirizzo		FRAZIONE COLLEPEPE piano: PT-1;								Mod.58		-		
Notifica		Partita		1117		Mod.58		-						

Situazione dell'unità immobiliare dall'impianto meccanografico

DATI IDENTIFICATIVI					DATI DI CLASSAMENTO					DATI DERIVANTI DA				
Sezione	Foglio	Particella	Sub	Zona	Micro	Categoria	Classe	Consistenza	Superficie	Rendita				
Urbanz	20	291		Cens. Zona					Catastale					
Impianto meccanografico del 30/06/1987														
Indirizzo		FRAZIONE COLLEPEPE piano: PT-1;								Mod.58		-		
Notifica		Partita		1117		Mod.58		-						

Situazione degli intestati dal 21/01/2010

DATI ANAGRAFICI					CODICE FISCALE					DIRITTI E ONERI REALI									
ISTRUMENTO (ATTO PUBBLICO) del 21/01/2010 protocollo n. PG0088286 Voltura in atti dal 23/08/2018 Repertorio n.: 40244 Rogante: LEMMI VINCENZO Sede: PERUGIA Registrazione: AP Sede: PERUGIA n: 1370 del 26/01/2010 ATTO DI FUSIONE (n. 10346.1/2018)															(1) Proprietà per 1000/1000				
DATI DERIVANTI DA																			

Situazione degli intestati dal 27/06/1996

DATI ANAGRAFICI					CODICE FISCALE					DIRITTI E ONERI REALI									
ISTRUMENTO (ATTO PUBBLICO) del 27/06/1996 protocollo n. PG0088285 Voltura in atti dal 23/08/2018 Repertorio n.: 40244 Rogante: LEMMI VINCENZO Sede: PERUGIA Registrazione: AP Sede: PERUGIA n: 4079 del 17/07/1996 COMPRAVENDITA (n. 10345.1/2018)															(1) Proprietà per 1000/1000 fino al 21/01/2010				
DATI DERIVANTI DA																			

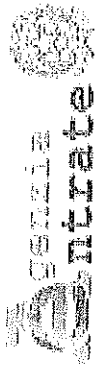

Direzione Provinciale di Perugia
Ufficio Provinciale - Territorio
Servizi Catastali

Visura storica per immobile

Data: 10/06/2020 - Ora: 10.38.55 Fine
Visura n.: T89436 Pag. 4

Situazione degli atti informatizzati dall'impianto meccanografico al 10/06/2020

Situazione degli intestati dall'impianto meccanografico

N.	DIRITTI E ONERI REALI
1	(1) Proprietà fine al 27/06/1996
DATI ANAGRAFICI	
Impianto meccanografico del 30/06/1987	
CODICE FISCALE	

Unità immobiliari n. 1

Tributi erariali: Euro 0,90

Visura telematica

* Codice Fiscale Validato in Anagrafe Tributaria

** Si intendono escluse le "superfici di balconi, terrazzi e aree scoperte pertinenziali e accessorie, comunicanti o non comunicanti" (cfr. Provvedimento del Direttore dell'Agenzia delle Entrate 29 marzo 2013).



Direzione Provinciale di Perugia
Ufficio Provinciale - Territorio
Servizi Catastali

Visura storica per immobile

Situazione degli atti informatizzati dall'impianto meccanografico al 10/06/2020

Visura n.: T77808 Pag: 1

Dati della richiesta	Comune di COLLAZZONE (Codice: C845)		
	Provincia di PERUGIA		
Catasto Terreni	Foglio: 20 Particella: 291		

Area di enti urbani e promiscui dal 20/10/2006

N.	DATI IDENTIFICATIVI			DATI CLASSAMENTO			DATI DERIVANTI DA				
	Foglio	Particella	Sub	Porz	Qualità Classe	Superficie(m ²) ha are ca		Deduz	Reddito	Dominicale	Agrario
1	20	291	-	-	ENTE URBANO	18 70					VARIAZIONE IDENTIFICATIVI PER ALLINEAMENTO MAPPE del 20/10/2006 protocollo n. PG0253952 in atti dal 20/10/2006 (n. 5730.1/2006)
Particella: 1											

Mappali Fabbricati Correlati
Codice Comune C845 - Sezione - SezUrb - Foglio 20 - Particella 291

Situazione dell'Immobile dall'impianto meccanografico

N.	DATI IDENTIFICATIVI			DATI CLASSAMENTO			DATI DERIVANTI DA				
	Foglio	Particella	Sub	Porz	Qualità Classe	Superficie(m ²) ha are ca		Deduz	Reddito	Dominicale	Agrario
1	20	291	-	-	FABB RURALE	18 70					Impianto meccanografico del 26/11/1975
Particella: 1629											

L'intestazione alla data della richiesta deriva dai seguenti atti:

Situazione degli intestati dal 27/06/1996	
N. _____	DATI ANAGRAFICI _____ CODICE FISCALE _____ DIRITTI E ONERI REALI _____
I. _____	_____ (1) Procura per 1000/1000 Firo al 20/10/2006
DATI DERIVANTI DA _____ ISTRUMENTO (ATTO PUBBLICO) del 27/06/1996 Voltura in atti dal 23/01/1997 Repertorio n.: 33578 Rogante: CRISPOLTI Sede: PERUGIA.Registrazione: in. 6679.1/1996	



Direzione Provinciale di Perugia
Ufficio Provinciale - Territorio
Servizi Catastali

Visura storica per immobile

Situazione degli atti informatizzati dall'impianto meccanografico al 10/06/2020

Data: 10/06/2020 - Ora: 10.23.26 Fine

Visura n.: T77808 Pag: 2

Situazione degli intestati dall'impianto meccanografico

N.	DATI ANAGRAFICI	CODICE FISCALE	DIRITTI ONERIEALI
1	Fino al 27/06/1996

Unità immobiliari n. 1

Tributi erariali: Euro 0,90

Visura telematica

* Codice Fiscale Validato in Anagrafe Tributaria



Visura per soggetto

limitata ad un comune

Situazione degli atti informatizzati al 28/01/2021

Direzione Provinciale di Perugia
 Ufficio Provinciale - Territorio
 Servizi Catastali

2. Immobili siti nel Comune di COLLAZZONE(Codice C845) - Catasto dei Terreni

N.	DATI IDENTIFICATIVI			DATI DI CLASSAMENTO				ALTRE INFORMAZIONI		
	Foglio	Particella	Sub	Perz	Qualità Classe	Superficie(m²)	Deduz.	Reddito	Dati derivanti da	Dati ulteriori
1	20	290	-	-	SEMINAT IVO	26 00		Dominicale Euro 10,07 L. 19.500	Agrario Euro 12,09 L. 23.400	Impianto meccanografico del 26/11/1975
2	20	292	-	-	SEMINAT IVO	12 80		Euro 4,96 L. 9.600	Euro 5,95 L. 11.520	Impianto meccanografico del 26/11/1975

Totale: Superficie 38,80 Redditi: Dominicale Euro 15,03 Agrario Euro 18,04

Intestazione degli immobili indicati al n. 2

N.	DIRITTI E ONERI REALI	CODICE FISCALE
1	(1) Proprietà per 1000/1000	

DATI DERIVANTI DA
 ISTRUMENTO (ATTO PUBBLICO) del 21/01/2010 protocollo n. PG0688186 Voltura in atti dal 23/08/2018 Repertorio n. 40244 Rogante: LEMMI VINCENZO Sede: PERUGIA
 Registrazione: AP Sede: PERUGIA n. 1370 del 26/01/2010 ATTO DI FUSIONE (n. 10347.1/2018)

3. Immobili siti nel Comune di COLLAZZONE(Codice C845) - Catasto dei Terreni

N.	DATI IDENTIFICATIVI			DATI DI CLASSAMENTO				ALTRE INFORMAZIONI		
	Foglio	Particella	Sub	Perz	Qualità Classe	Superficie(m²)	Deduz.	Reddito	Dati derivanti da	Dati ulteriori
1	20	1530	-	-	PASC CESPUG	13 20		Dominicale Euro 0,68	Agrario Euro 0,55	FRAZIONAMENTO del 23/08/2018 protocollo n. PG0688320 in atti dal 23/08/2018 presentato il 25/08/2018 (n. 88320.1/2018)
2	20	1531	-	-	PASC CESPUG	04 60		Euro 0,24	Euro 0,19	FRAZIONAMENTO del 23/08/2018 protocollo n. PG0688320 in atti dal 23/08/2018 presentato il 25/08/2018 (n. 88320.1/2018)

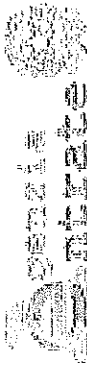

Direzione Provinciale di Perugia
Ufficio Provinciale - Territorio
Servizi Catastali

Data: 16/04/2019 - Ora: 15.49.03

Segue

Visura n.: T238783 Pag: 1

Visura per soggetto

Simulazione degli atti informatizzati al 16/04/2019

Dati della richiesta Soggetto individuato	Denominazione Terreni e Fabbricati siti in tutta la provincia di PERUGIA in sede in
--	---

1. Immobili siti nel Comune di COLLAZZONE(Codice C845) - Catasto dei Terreni

N.	DATI IDENTIFICATIVI				DATI DI CLASSAMENTO				ALTRE INFORMAZIONI		
	Foglio	Particella	Sub	Perz	Quantità	Classe	Superficie(mq)	Deduz.	Reddito	Dati derivanti da	Dati ulteriori
1	20	295	-	-	SEMINAT IVO	2	61	60	Dominicale Euro 44,25	Agrario Euro 43,14	Tabella di variazione del 09/05/2007 protocollo n. PG013056 in atti dal 09/03/2007 TRASMISSIONE DATI AI SENSI DEL DECRETO 262 DEL 3 OTTOBRE 2006 (n. 20652/L2007)
2	20	298	-	-	SEMINAT IVO	2	11	30	Euro 6,13 L. 11.865	Euro 5,84 L. 11.300	Impianto meccanografico del 26/11/1975

Immobile 1: Annotazione: variazione colturale ex d.l. n. 262/06 - qualita' dichiarata o parificata a coltura presente nel quadro tariffario

Totale: Superficie 92,90 Redditi: Dominicale Euro 50,38 Agrario Euro 47,98

Intestazione degli immobili indicati al n. 1

N.	DATI ANAGRAFICI	CODICE FISCALE	DIRITTI E ONERI REALI
1	INSTRUMENTO (ATTO PUBBLICO) del 27/06/1996 Vettura in atti dal 23/01/1997 Repertorio n. 5578 Rogante: CRISPOLTI Sette: PERUGIA Registrazione: (n. 6679.1/996)		(1) Proprietà per 1000/1000

ELABORATO PLANIMETRICO	
Compilato da:	Pellegrini Paolo
Isritto all'albo:	Geometri
Prov. Perugia	N. 3893

Agenzia delle Entrate
CATASTO FABBRICATI
Ufficio Provinciale di
Perugia

Comune di Collazzone	Protocollo n. PG0088950 del 27/08/2018
Sezione: Foglio: 20 Particella: 291	Tipo Mappale n. del
Dimostrazione grafica dei subalterni	Scala 1 : 500

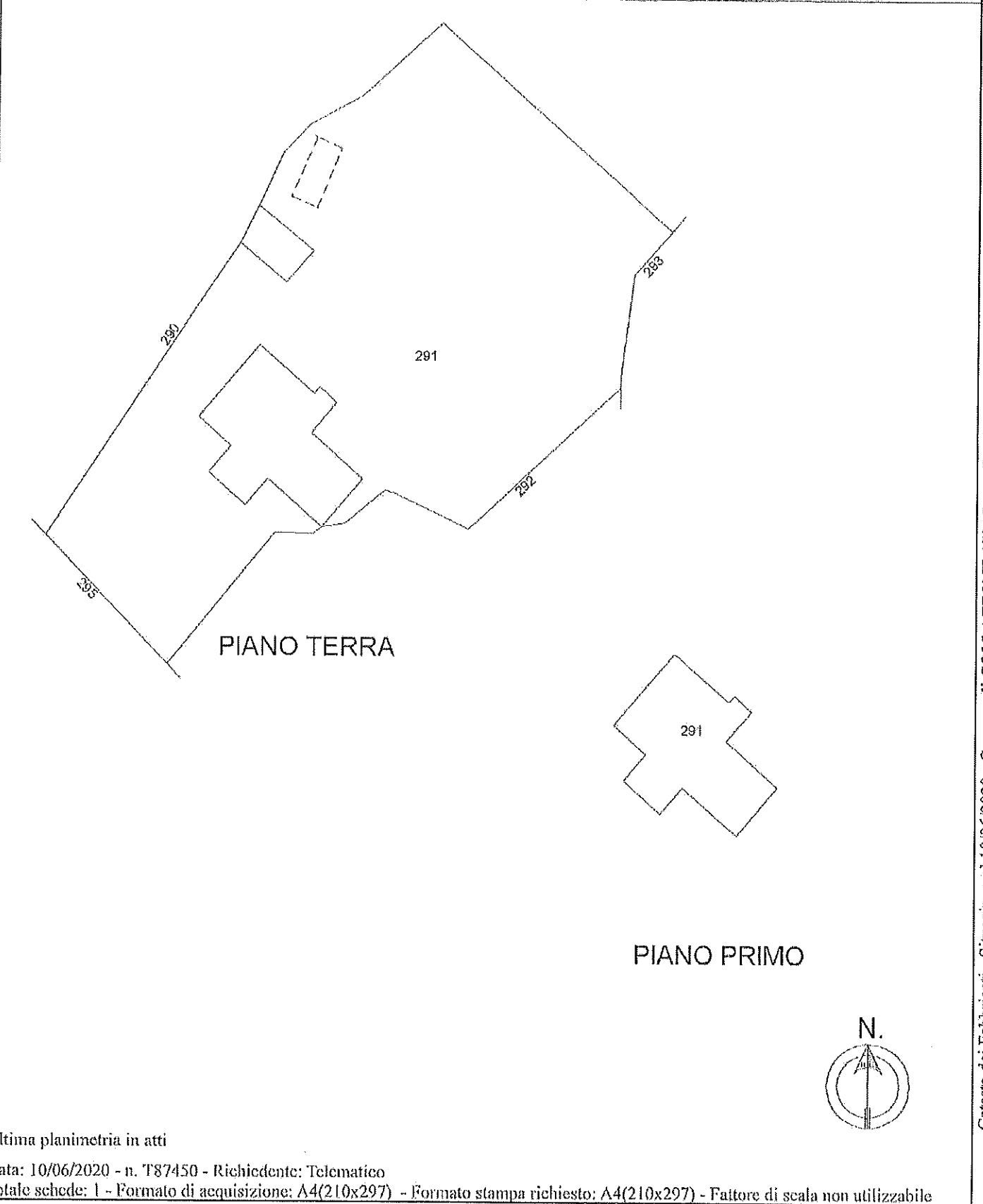

Catasto dei Fabbricati - Situazione al 10/06/2020 - Comune di COLLAZZONE (C845) - < Foglio: 20 - Particella: 291 - Elaborato planimetrico >

Ultima planimetria in atti



Direzione Provinciale di Perugia Ufficio Provinciale - Territorio - Direttore MARINA ANGELI

VIS. (L.1.0.30 euro)

