

ELABORATO PLANIMETRICO

Compilato da:
Boschioli Fabrizio

Iscritto all'albo:
Geometri

Prov. Vercelli N. 1559

**Agenzia del Territorio
CATASTO FABBRICATI
Ufficio Provinciale di
Vercelli**

Comune di Balocco

Sezione: Foglio: 6 Particella: 112

Protocollo n. VC0162581 del 24/12/2010

Tipo Mappale n. 160263 del 21/12/2010

Dimostrazione grafica dei subalterni

Scala 1 : 1000

**DIMOSTRAZIONE GRAFICA DEI SUBALTERNI
ASSEGNATI AL Mp. 112**

SCHEDA N. 1 di 2

PIANO TERRENO



PIANO PRIMO

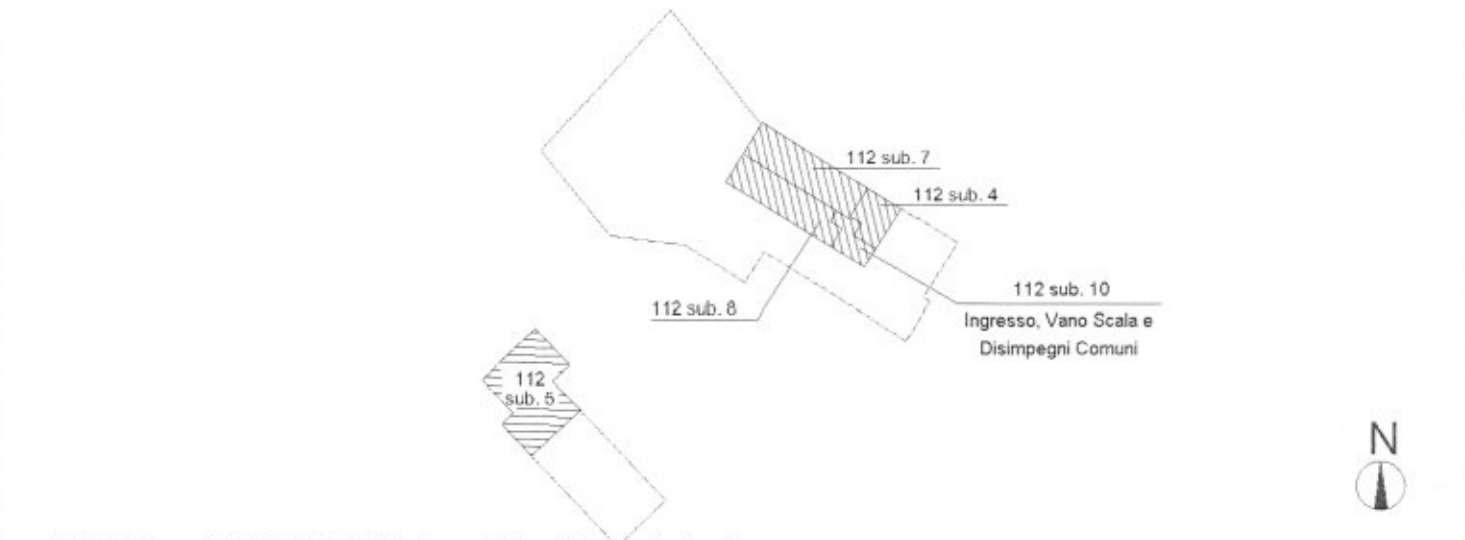

Catasto dei Fabbricati - Situazione al 29/06/2018 - Comune di BALOCCO (A601) - < Foglio: 6 Particella: 112 - Elaborato planimetrico > - Sub:

ELABORATO PLANIMETRICO

Compilato da:
 Boschioli Fabrizio
 Iscritto all'albo:
 Geometri
 Prov. Vercelli N. 1559

**Agenzia del Territorio
 CATASTO FABBRICATI
 Ufficio Provinciale di
 Vercelli**

Comune di Balocco Protocollo n. VC0162581 del 24/12/2010
 Sezione: Foglio: 6 Particella: 112 Tipo Mappale n. 160263 del 21/12/2010

Dimostrazione grafica dei subalterni Scala 1 : 1000

**DIMOSTRAZIONE GRAFICA DELLE LETTERE DI
 RIFERIMENTO ALLA SCHEDA (Mp. 112 Sub. 8)**

SCHEDA N. 2 di 2

PIANO TERRENO

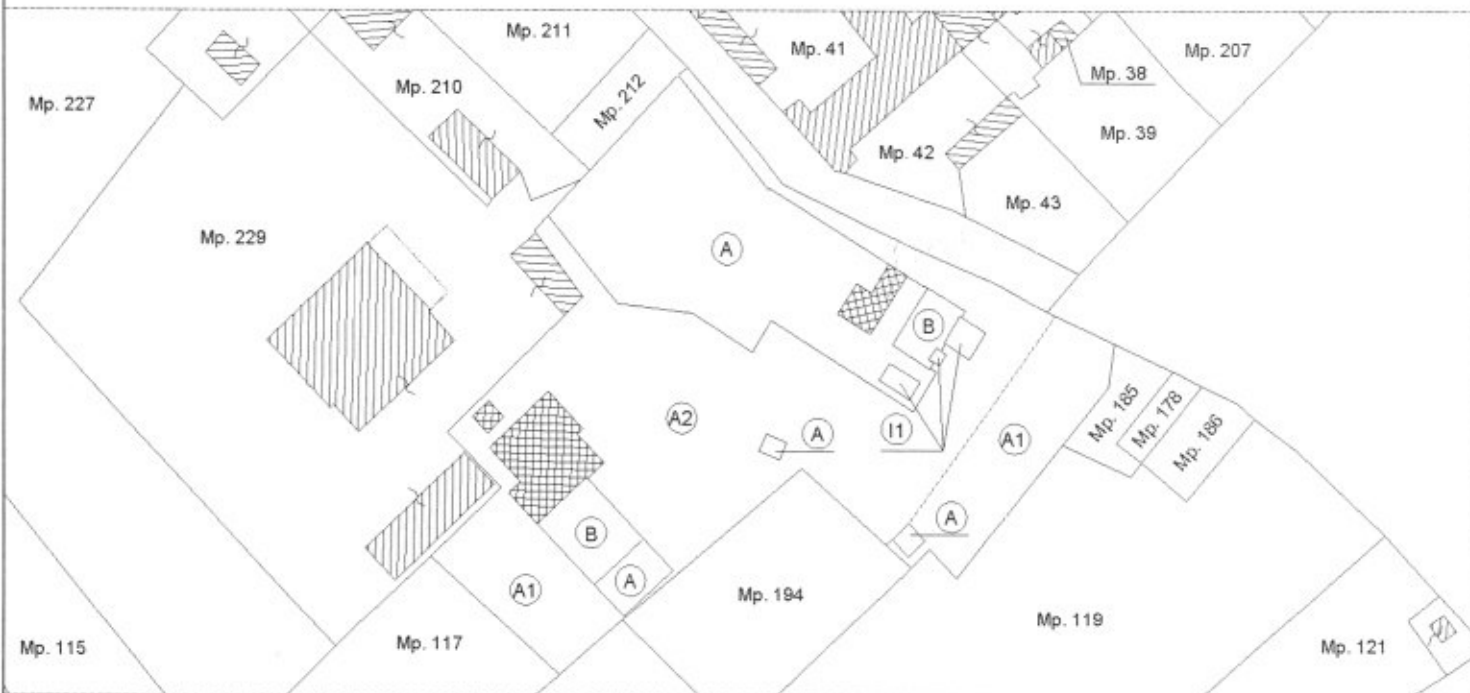

PIANO PRIMO

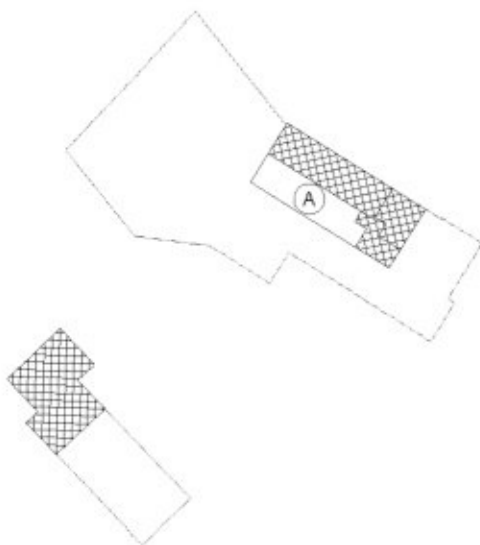

COSTRUZIONI STRUMENTALI ALL' ESERCIZIO DELL'ATTIVITA' AGRICOLA (D/10)

- (A1) AREA SCOPERTA (Cortile)
- (A2) AREA SCOPERTA (Pav. battuto di cls)
- (A3) AREA SEDIME DEL FABBRICATI
- (A) MAGAZZINI - DEPOSITI
- (B) TETTOIE
- (I1) IMPIANTO DI ESSICCAZIONE

Mp. 112 sub.5-6-7-10



PRODOTTO
N. 497



MINISTERO DELLE FINANZE
DIPARTIMENTO DEL TERRITORIO
CATASTO EDILIZIO URBANO (RDL 13-4-1939, n. 652)

MOD. **BN** (CEU)

LIRL
200

Comune di BALOCCO via CASALE DOSSO civ. 6

INT. 2

PIANTA PIANO PRIMO
H = 3.35 m.

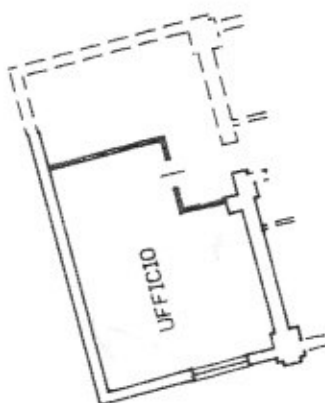

ORIENTAMENTO



SCALA DI 1:

Catasto dei Fabbricati - Situazione al 29/06/2018 - Comune di BALOCCO(A601) - < Foglio: 6 Particella: 112 - Subalterno 4 >
VIA CASALE DOSSO n. 6 piano: 1 interno: 2;

Spazio riservato al
geometra
Firma
Data

Compilata dal geom. BOSCHIROLI FABRIZIO
(Titolo, Cognome e nome)

Iscritto all'albo dei Geometri
della provincia di Verona n. 1559

data Firma Boschiroli Fabrizio



RISERVATO ALL'UFFICIO

**Agenzia del Territorio
CATASTO FABBRICATI
Ufficio Provinciale di
Vercelli**

Dichiarazione protocollo n. VC0162581 del 24/12/2010

Planimetria di u.i.u. in Comune di Balocco

Via Casale Dosso

civ. 8

Identificativi Catastali:

Sezione:

Foglio: 6

Particella: 112

Subalterno: 5

Compilata da:

Boschioli Fabrizio

Iscritto all'albo:
Geometri

Prov. Vercelli

N. 1559

Scheda n. 1 Scala 1:200

PIANTA PIANO TERRENO

H = 2.82 m.



PIANTA PIANO PRIMO

H media = 2.21 m.

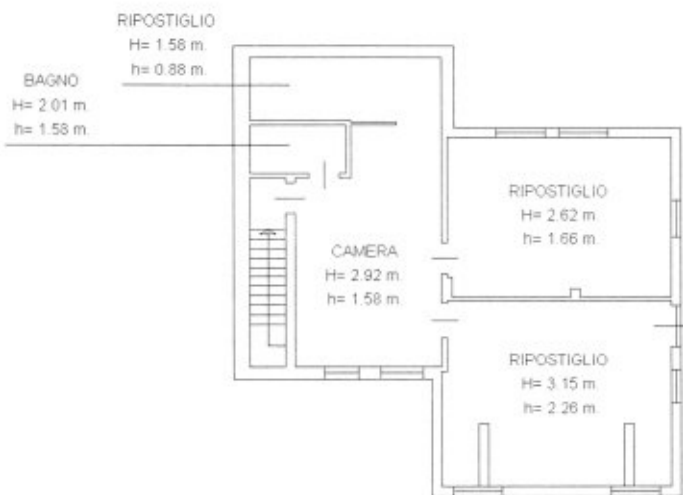

Catasto dei Fabbricati - Situazione al 29/06/2018 - Comune di BALOCCO(A601) - < Foglio: 6 Particella: 112 - Subalterno 5 >
VIA CASALE DOSSO n. 8 piano: T-1;



Agenzia del Territorio
CATASTO FABBRICATI
Ufficio Provinciale di
Vercelli

Dichiarazione protocollo n. VC0162581 del 24/12/2010

Planimetria di u.i.u. in Comune di Balocco

Via Casale Dosso

civ. 8

Identificativi Catastali:

Sezione:

Foglio: 6

Particella: 112

Subalterno: 6

Compilata da:

Boschioli Fabrizio

Iscritto all'albo:

Geometri

Prov. Vercelli

N. 1559

Scheda n. 1

Scala 1:200

PIANTA PIANO TERRENO

H media = 2,46 m.

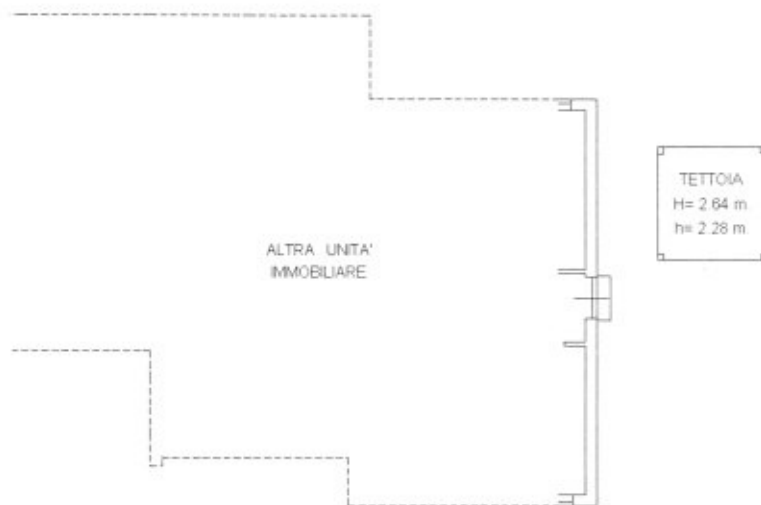

Catasto dei Fabbricati - Situazione al 29/06/2018 - Comune di BALOCCO(A601) - < Foglio: 6 Particella: 112 - Subalterno 6 >
VIA CASALE DOSSO n. 8 piano: T;



**Agenzia del Territorio
CATASTO FABBRICATI
Ufficio Provinciale di
Vercelli**

Dichiarazione protocollo n. VC0162581 del 24/12/2010

Planimetria di u.i.u. in Comune di Balocco

Via Casale Dosso

civ. 6

Identificativi Catastali:

Sezione:

Foglio: 6

Particella: 112

Subalterno: 7

Compilata da:

Boschioli Fabrizio

Iscritto all'albo:

Geometri

Prov. Vercelli

N. 1559

Scheda n. 1

Scala 1:200

PIANTA PIANO PRIMO

H = 2.80 m.

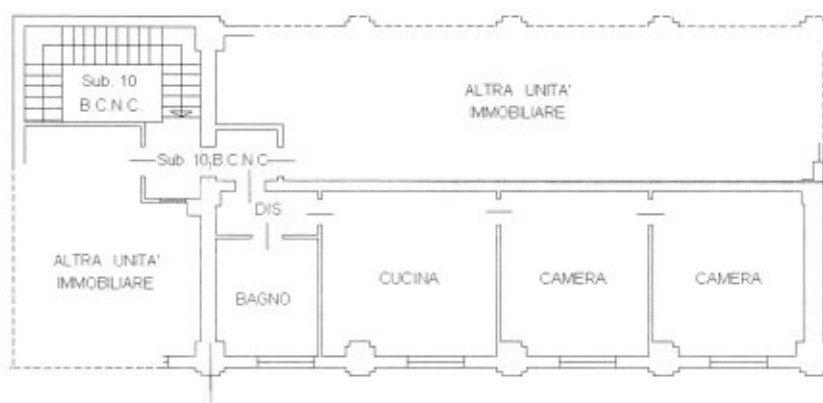

Catasto dei Fabbricati - Situazione al 29/06/2018 - Comune di BALOCCO(A601) - < Foglio: 6 Particella: 112 - Subalterno 7 >
VIA CASALE DOSSO n. 6 piano: 1;



**Agenzia del Territorio
CATASTO FABBRICATI
Ufficio Provinciale di
Vercelli**

Dichiarazione protocollo n. VC0162581 del 24/12/2010

Planimetria di u.i.u. in Comune di Balocco

Via Casale Dosso

civ. 8

Identificativi Catastali:

Sezione:

Foglio: 6

Particella: 112

Subalterno: 8

Compilata da:

Boschirolì Fabrizio

Iscritto all'albo:

Geometri

Prov. Vercelli

N. 1559

Scheda n. 3

Scala 1:200

SCHEDA N. 3 di 3

PIANTA PIANO PRIMO

H = 3.50 m.

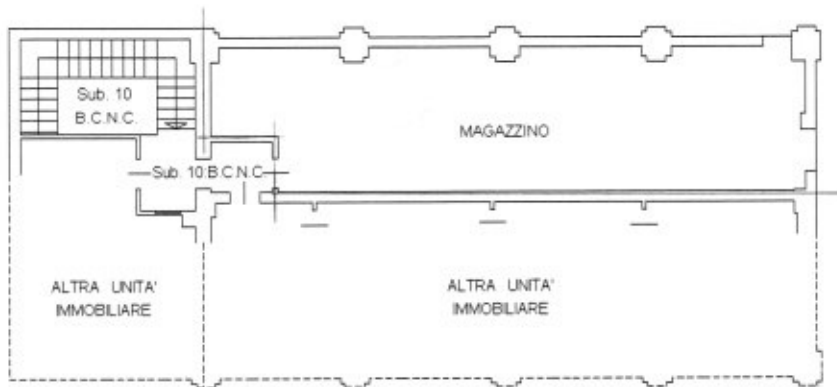

Catasto dei Fabbricati - Situazione al 29/06/2018 - Comune di BALOCCO(A601) - < Foglio: 6 Particella: 112 - Subalterno 8 >
VIA CASALE DOSSO n. 8 piano: T-1;



Agenzia del Territorio
CATASTO FABBRICATI
Ufficio provinciale di
Vercelli

Dichiarazione protocollo n. VC01625

Planimetria di u.i.u. in Comune di

Via Casale Dosso

Scheda n. 1

Scala 1: 200

PIANTA PIANO

H media = 6.67

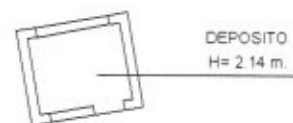
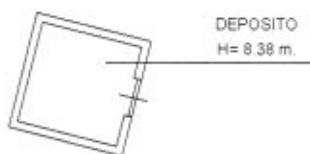

Data: 29/06/2018
Tot.schede: 3 - Foglio n. 1
VC0025624 - Richiedente TRIBUNALE FUMAGALLI RICCARDO - Ultima Planimetria in atti
di acq.: A3(297x420) - Part. di scala: 1:1

81 del 24/12/2010

Salocco

civ. 8

Identificativi Catastali:

Sezione:

Foglio: 6

Particella: 112

Subalterno: 8

Compilata da:

Boschioli Fabrizio

Iscritto all'albo:

Geometri

Prov. Vercelli

N. 1559

SCHEDA N. 1 di 3

TERRENO

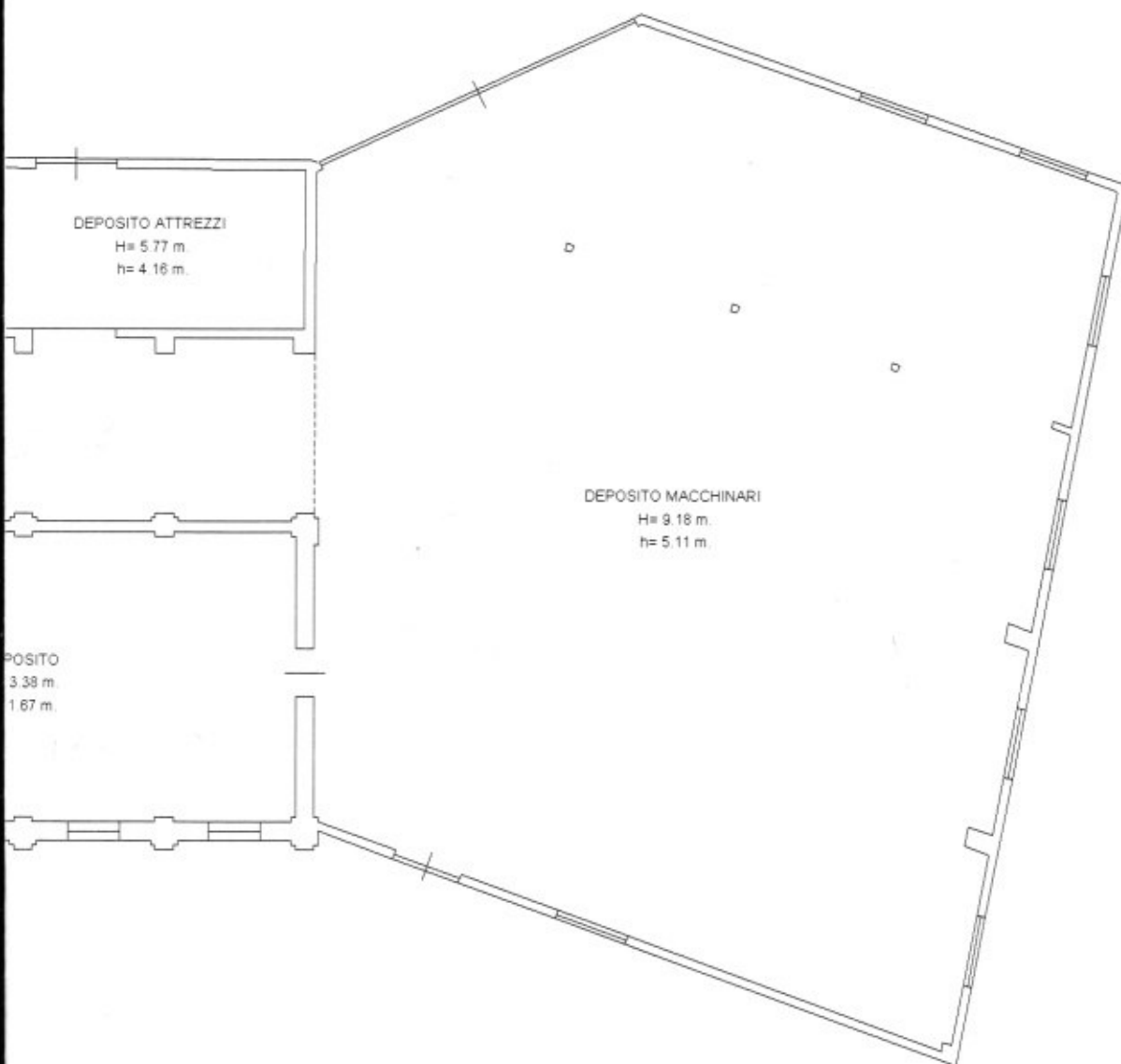

Agenzia del Territorio
CATASTO FABBRICATI
Ufficio Provinciale di
Vercelli

Dichiarazione protocollo n. VC0162581 del 24/12/2010

Planimetria di u.i.u. in Comune di Balocco

Via Casale Dosso

civ. 8

Identificativi Catastali:

Sezione:

Foglio: 6

Particella: 112

Subalterno: 8

Compilata da:

Boschirolì Fabrizio

Iscritto all'albo:

Geometri

Prov. Vercelli

N. 1559

Scheda n. 2

Scala 1:200

SCHEDA N. 2 di 3

PIANTA PIANO TERRENO

H media= 5.88 m.

DEPOSITO
H= 7.97 m.
h= 7.34 m.

MAGAZZINO
H= 6.12 m.
h= 3.87 m.

TETTOIA
H= 6.12 m.
h= 3.87 m.

ALTRA UNITA'
IMMOBILIARE

Catasto dei Fabbricati - Situazione al 29/06/2018 - Comune di BALOCCO(A601) - < Foglio: 6 Particella: 112 - Subalterno 8 >
VIA CASALE DOSSO n. 8 piano: T-1;

