

**PROCEDURA ESECUTIVA 239/2022****Documentazione Fotografica****(sopralluogo del 06/06/2023)**

1. Vista esterna del fabbricato di cui fa parte il bene da nord-ovest



2. Vista esterna del fabbricato di cui fa parte il bene da nord-est



3. Vista esterna dell'immobile da nord-est



4. Vista dell'ingresso pedonale al resede della villetta posto sul lato ovest



5. Vista interna al soggiorno - pranzo – zona cottura



6. Vista interna al soggiorno - pranzo – zona cottura



7. Vista interna alla camera matrimoniale



8. Vista interna alla camera singola



9. Vista interna al bagno

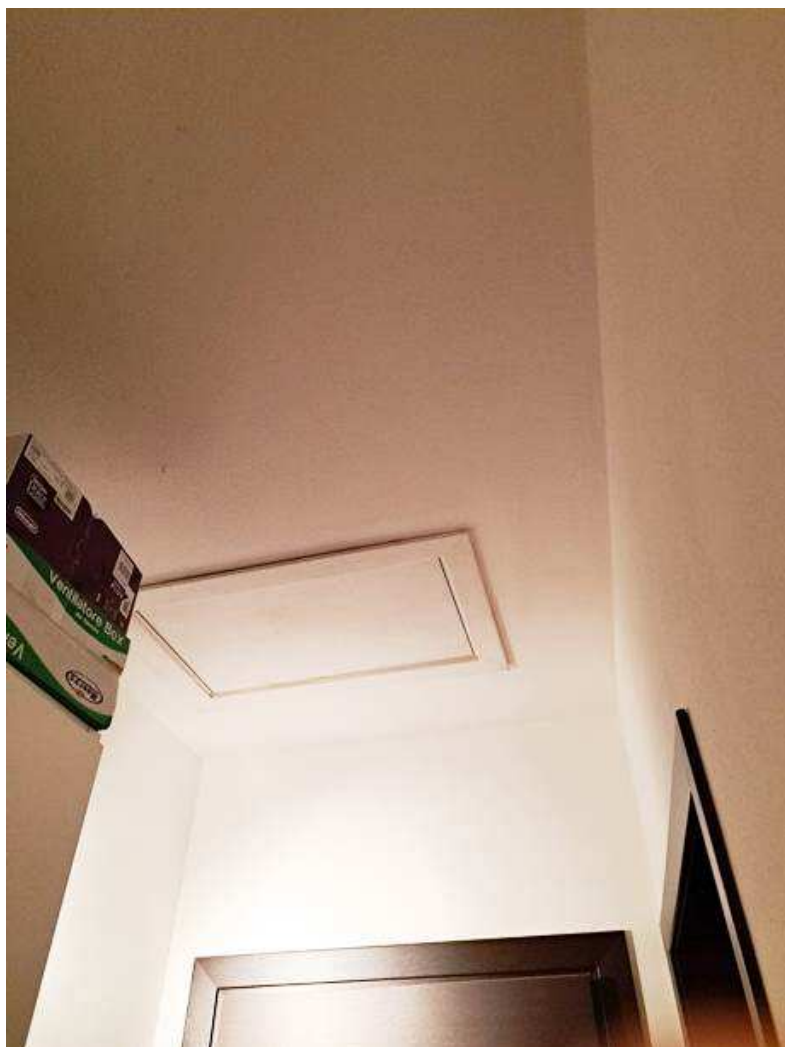

10. Vista interna al disimpegno con dettaglio della botola di accesso al sottotetto



11. Vista interna alla camera matrimoniale (dettaglio di porzione di intonaco deteriorato a seguito di pregressa perdita da tubazione idrica del bagno attiguo)



12. Vista esterna del box in legno insistente sul resede esclusivo

Pontedera, 03/07/2023

Il CTU - Ing. Barbara Zucchelli

