

TRIBUNALE DI FORLÌ
UFFICIO ESECUZIONI IMMOBILIARI
GIUDICE delle ESECUZIONI: Dott. FABIO SANTORO

ESECUZIONE IMMOBILIARE N° 142/2021

****** DOCUMENTAZIONE FOTOGRAFICA ******
LOTTO SECONDO

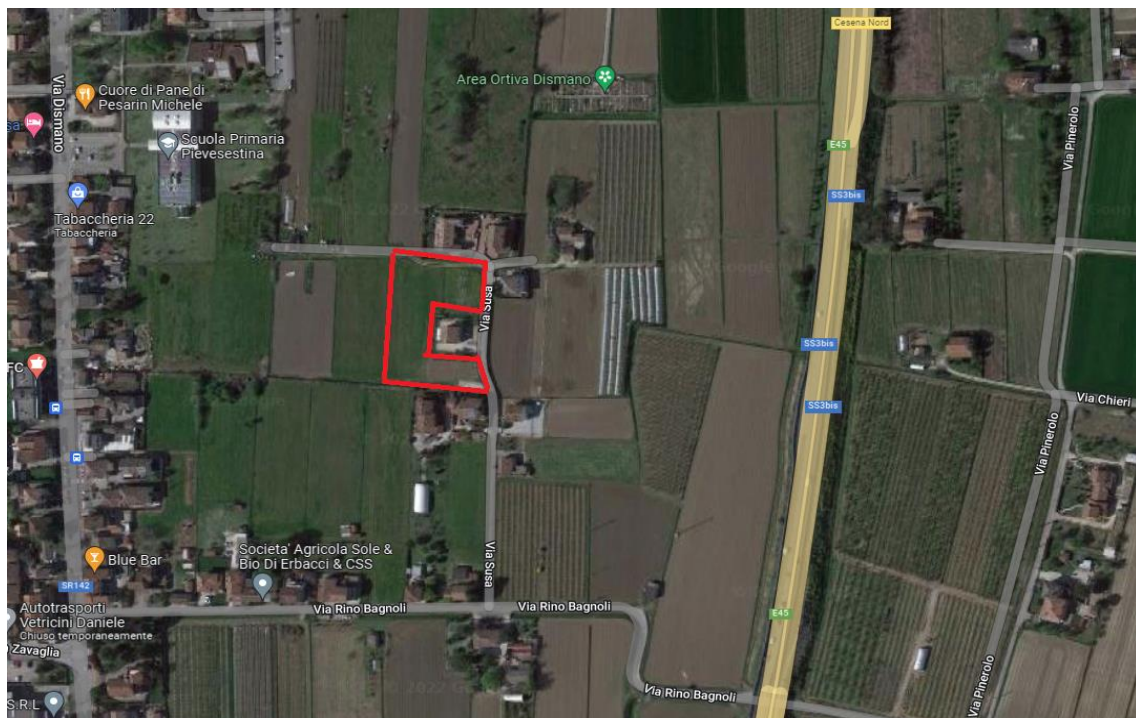

-Inquadramento della zona dall'alto-

-Geom. Galassi Giampiero-
Via Giordano Bruno n° 160-Cesena (FC)
Mail: geom.galassi@virgilio.it
Pec: giampiero.galassi@geopec.it



Vista accesso al terreno da via Rino Bagnoli



Vista delimitazioni del terreno su via Rino Bagnoli



**Vista delimitazioni del terreno sul lato in confine
con le proprietà particelle 75, 74, 301 e 793**



**Vista accesso carrabile in confine con la particella 75;
e vista accesso pedonale in confine con la particella 74**



**Vista delimitazioni del terreno sul lato in confine
con la proprietà delle particelle 38, 957 e 958**



**In occasione del sopralluogo è stato accertato che in confine con la medesima
proprietà (particella 957) è presente un vialetto sterrato che consente l'accesso a
proprietà estranee alla procedura**

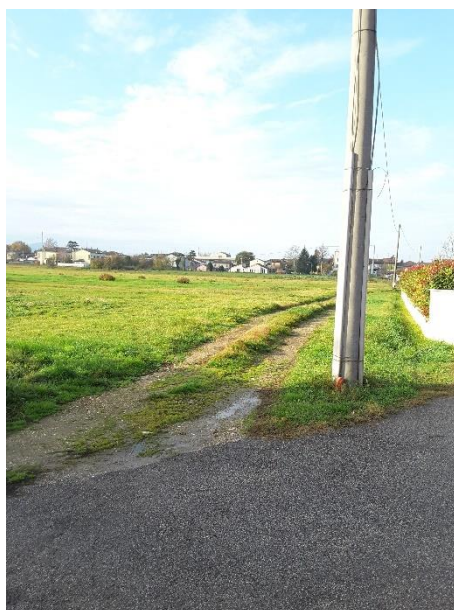

**Vista di un palo in cemento per l'energia elettrica
in corrispondenza della strada (via Susa) in confine al terreno**



**Vista delimitazioni sul lato interno a confine
con la proprietà delle particelle 715 e 716**



In occasione del sopralluogo è stato accertato che sulla recinzione di confine (part. 715) è presente un cancello carrabile in profilati metallici



Vista terreno



Vista terreno