

N=125000

B--29500

1 Particella - 298

Agenzia del Territorio
CATASTO FABBRICATI
Ufficio provinciale di
Teramo

Scala 1: 200

n. 1

Dichiarazione protocollo n. TE0135549 del 21/12/2005
Planimetria di u.i.u. in Comune di Sant'omero
Via Costa Pelata

civ. SNC

Compilata da:
Laudadio Alessandro
Iscritto all'albo:
Architetti
Prov. Teramo N. 233

Identificativi Catastali:
Sezione:
Foglio: 33
Particella: 298
Subalterno: 1

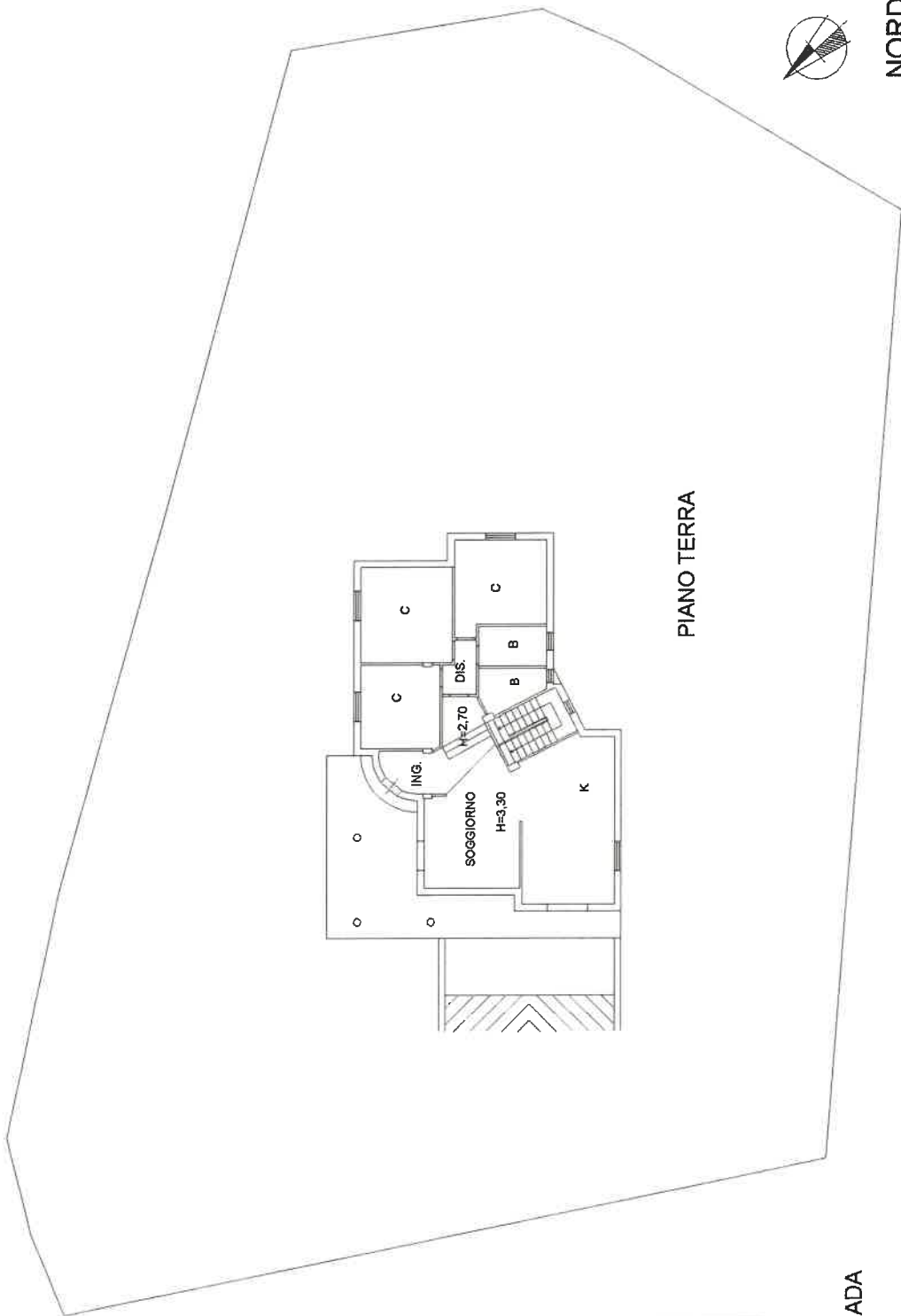

NORD

PIANO TERRA

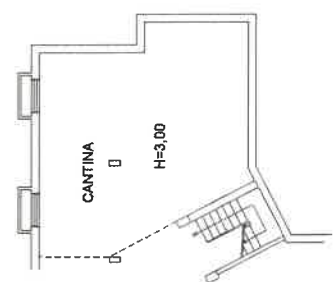

PIANO PRIMO SOTTOSTRADA

**Agenzia del Territorio
CATASTO FABBRICATI
Ufficio Provinciale di
Teramo**

Dichiarazione protocollo n. TE0135549 del 21/12/2005	
Planimetria di u.i.u. in Comune di Sant'omero	
Via Costa Pelata civ. SNC	
Identificativi Catastali:	Compilata da: Laudadio Alessandro
Sezione:	Isritto all'albo: Architetti
Foglio: 33	Prov. Teramo N. 233
Particella: 298	
Subalterno: 2	

Scheda n. 1 Scala 1:200

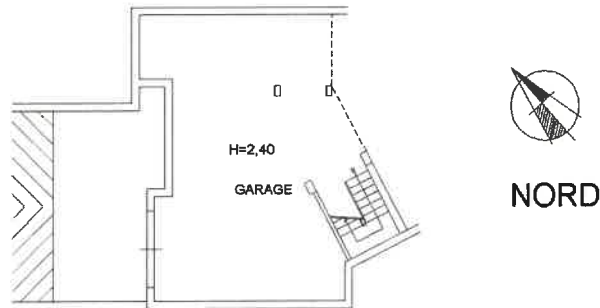

PIANO PRIMO SOTTOSTRADA