

MODULARIO
P. n. 100 mod. 1987



MINISTERO DELLE FINANZE
DIREZIONE GENERALE DEL CATASTO E DEI SERVIZI TECNICI ERARIALI

Mod. B (Nuovo Catasto Edilizio Urbano)

NUOVO CATASTO EDILIZIO URBANO

Lire
150

(R. DECRETO-LEGGE 13 APRILE 1976, N. 641)

Planimetria dell'immobile situato nel Comune di LA PINA Via LOG. COLLELUISO

Ditta [REDACTED]

Allegata alla dichiarazione presentata all'Ufficio Tecnico Erariale di LA PINA

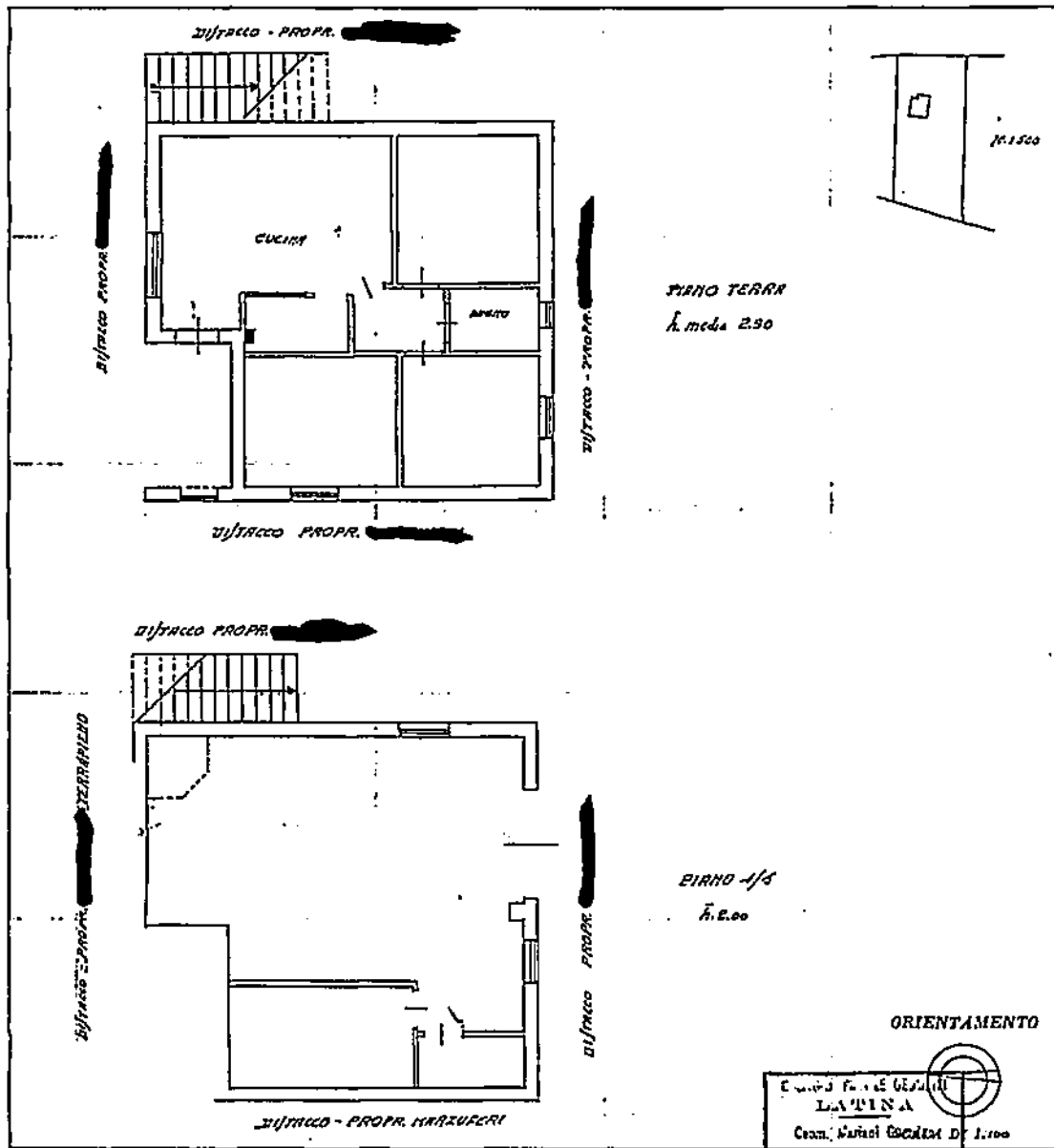

6-2-2874 (2805) 126565 001

SPAZIO RISERVATO PER LE ANNOTAZIONI D'UFFICIO	
DATA 12 OTT. 1985	NO CALC
PROT. N° 7143-3	FOGLIO 52 n. 14/2 14/1 (c.c.)

Compilato dal LEONARDO
(Tecnico, periti e ingegneri del catasto)
MARILINI SQUERRINO
Escritto all'Albo de' GEOMETRI
della Provincia di LA PINA
DATA 23-9-1985
Firma: [Signature]



6-2-2874
126565-001

Ultima planimetria in atti

num 01

Catasto dei Fabbricati - Situazione al 05/07/2021 - Comune di SONNINO (1832) - < Foglio: 52 - Particella: 14 - Subalterno: 1 >
Firmato DA MURARO-BRESNIONE-NAJG (piano) OSBERTI-FIRMA QUALIFICATA 2 Serial#: aab677

