

**Agenzia del Territorio
CATASTO FABBRICATI
Ufficio Provinciale di
Pisa**

Dichiarazione protocollo n. PI0122610 del 30/07/2012

Planimetria di u.i.u. in Comune di Castelfranco Di Sotto

Via W. Tobagi

civ. SNC

Identificativi Catastali:

Sezione:

Foglio: 45

Particella: 372

Subalterno: 2

Compilata da:

Casalini Michele

Iscritto all'albo:

Geometri

Prov. Pisa

N. 798

Scheda n. 1

Scala 1:200

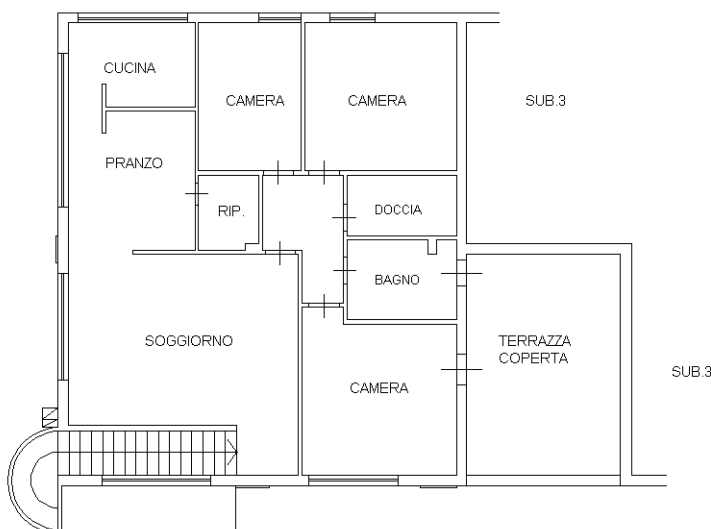

Piano Primo H.280

SUB.3

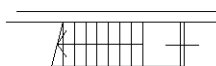

Piano Terra

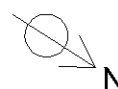

Ultima planimetria in atti

Catasto dei Fabbricati - Situazione al 24/10/2022 - Comune di CASTELFRANCO DI SOTTO(C113) - < Foglio 45 - Particella 372 - Subalterno 2 > - Uiu graffiata
VIA WALTER TOBAGI n. SNC Piano I