

ALL. 06

TAV. 2.1 - Planimetria stato dei luoghi - LOTTO 1 - Piano TERRA

Ubicazione: Comune di Taurisano (LE), Via Giacomo Leopardi civ. 23 e civ. 25
Dati Catasto Fabbricati: Foglio 6, P.IIa 699

RIF. VERBALE DI SOPRALLUOGO DEL 16/05/2023

ABITAZIONE - PIANO TERRA

SUPERFICIE RESIDENZIALE:

cucina	mq	15,49
soggiorno	mq	21,43
disimpegno	mq	4,65
tinello	mq	8,05
bagno	mq	4,20
vano scala	mq	4,45
TOTALE	mq	58,27

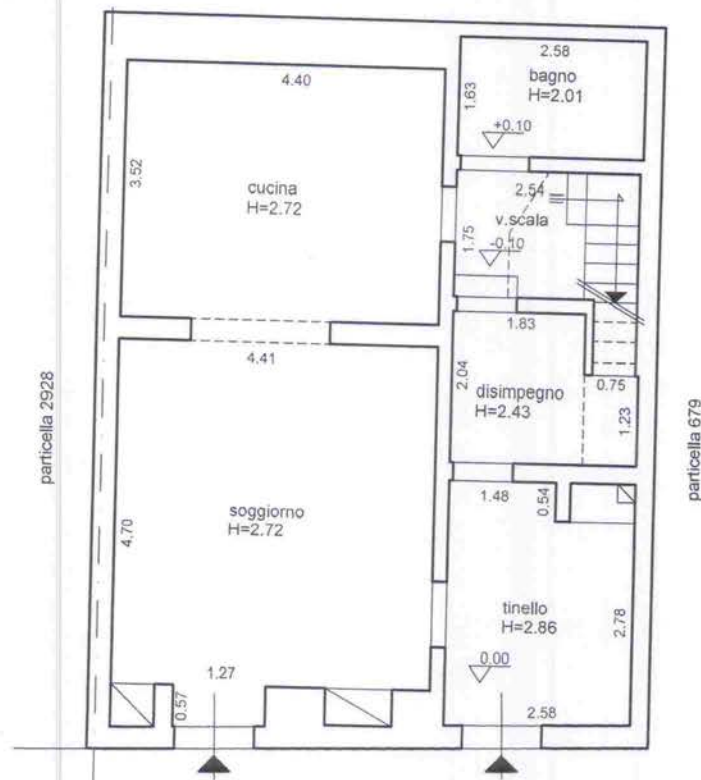

Via Giacomo Leopardi



PIANTA PIANO TERRA - scala 1:100

Il Tecnico
(Ing. Carla CONTE)

ALL. 07

TAV. 2.2 - Planimetria stato dei luoghi - LOTTO 1 - Piano PRIMO

Ubicazione: Comune di Taurisano (LE), Via Giacomo Leopardi civ. 23 e civ. 25
Dati Catasto Fabbricati: Foglio 6, P.IIa 699

RIF. VERBALE DI SOPRALLUOGO DEL 16/05/2023

ABITAZIONE - PIANO PRIMO

SUPERFICIE RESIDENZIALE:

letto 1	mq	15,53
letto 2	mq	20,68
disimpegno	mq	5,88
bagno	mq	4,20
vano scala	mq	1,34
TOTALE	mq	47,63

COPERTO DI PERTINENZA - PIANO PRIMO

centrale termica (*)	mq	5,02
----------------------	----	------

(*) si precisa che la centrale termica serve il Piano TERRA ed il Piano PRIMO

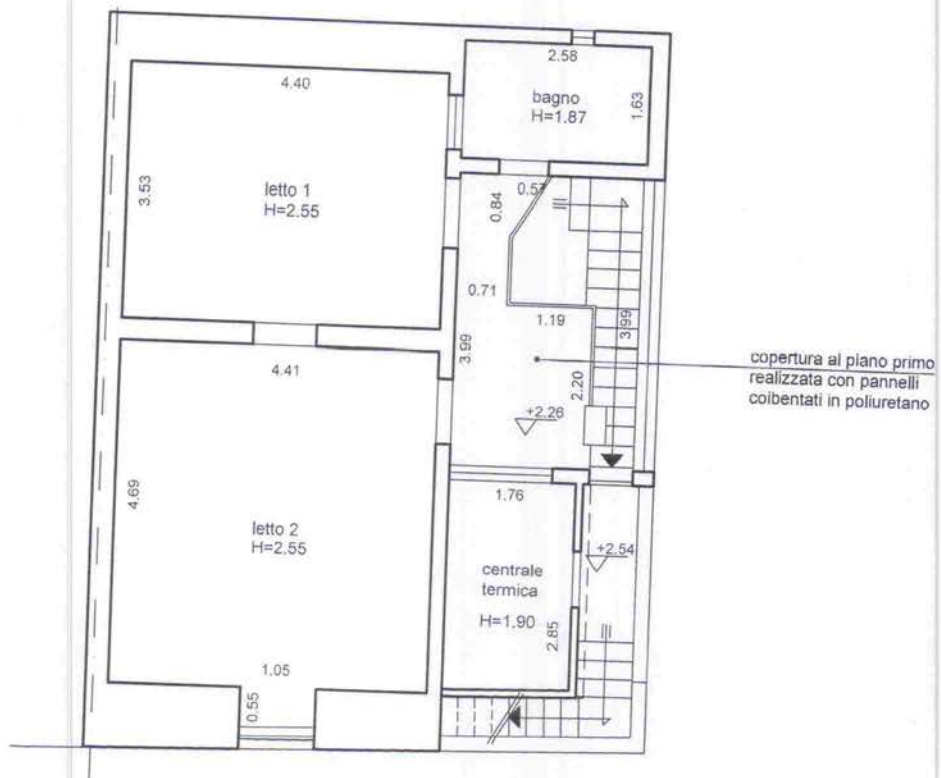

PIANTA PIANO PRIMO - scala 1:100

Il Tecnico
(Ing. Carla CONTE)

ALL. 08

TAV. 2.3 - Planimetria stato dei luoghi - LOTTO 1 - Piano TERRAZZA

Ubicazione: Comune di Taurisano (LE), Via Giacomo Leopardi civ. 23 e civ. 25

Dati Catasto Fabbricati: Foglio 6, P.IIa 699

RIF. VERBALE DI SOPRALLUOGO DEL 16/05/2023

SCOPERTO DI PERTINENZA - PIANO TERRAZZA

terrazza	mq	43,50
----------	----	-------

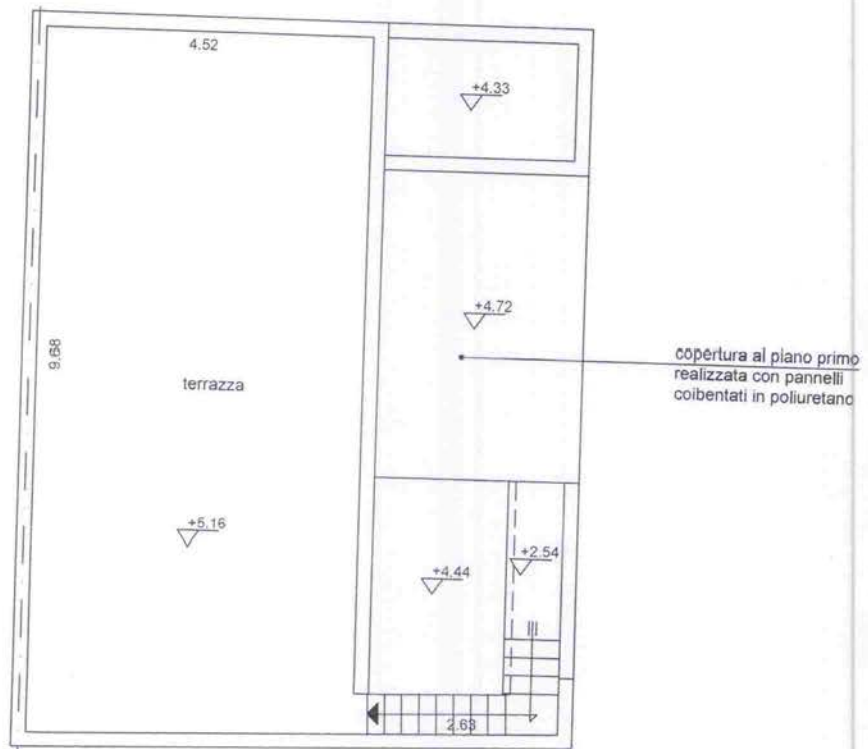

Via Giacomo Leopardi



PIANTA PIANO TERRAZZA - scala 1:100

Il Tecnico
(Ing. Carla CONTE)