



78

# NUOVO CATASTO EDILIZIO URBANO

(R. DECRETO-LEGGE 13 APRILE 1939, N. 652)

Planimetria dell'immobile situato nel Comune di Molare Via Roma N. 6 T.P. INT. 42  
Ditta S.P. di Albertelli Matteo e c. s.n.c. con sede in Campo Ligure %  
Allegata alla dichiarazione presentata all'Ufficio Tecnico Erariale di Alessandria  
% P. Pizzetti Marconi 11/5

Fig. 2  
Mapp. 290

Planimetria allegata a scheda  
stessa ditta

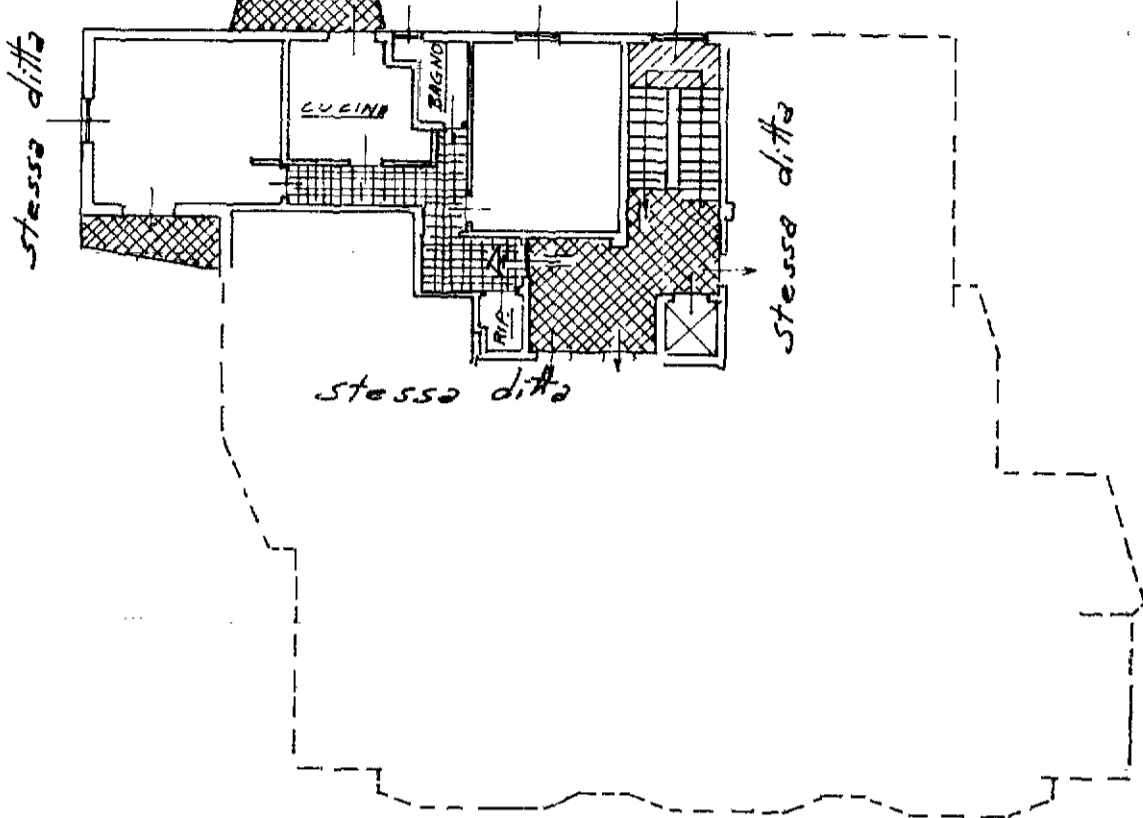

Piano 3°

(4° Fuori terra)

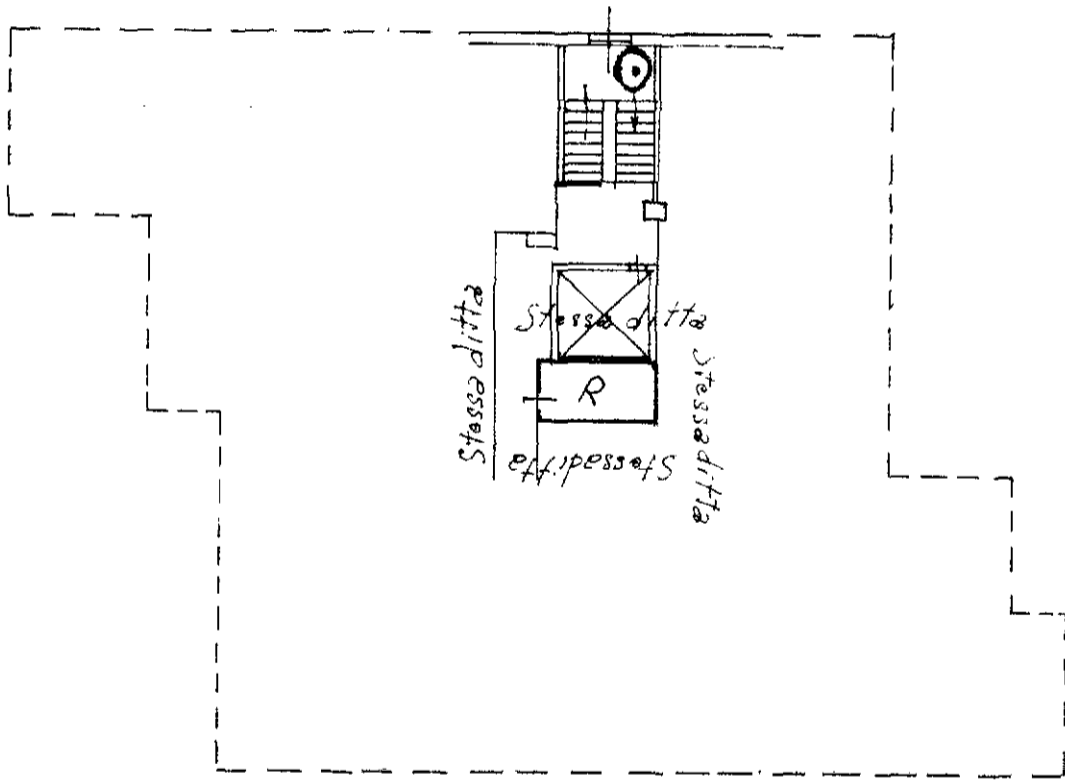

SOTTOTETTO

ORIENTAMENTO



SCALA DI 1:200

SPAZIO RISERVATO PER LE ANNOTAZIONI D'UFFICIO

DATA  
PROT. N°

126

Compilata dal Geom. Odano Luigi  
(Titolo, nome e cognome del tecnico)

Rossiglione

Iscritto all'Albo dei Geometri  
della Provincia di Genova

DATA 22/11/1972

Firma: Luigi Odano