

DOCUMENTAZIONE FOTOGRAFICA

Procedimento R.G.E. 142 / 2023

G.E. dott. LUCIANO PIETRO ALIQUO'
Custode Giudiziario dott.ssa ELENA MOGNONI
C.T.U. geom. SALVATORE DIFRANCESCO

COMUNE DI MOZZATE (CO)

**AREA URBANA con soprastante
EDIFICIO POLIFUNZIONALE A DESTINAZIONE
COMMERCIALE, ALBERGHIERA E RESIDENCE
IN CORSO DI COSTRUZIONE ALLO STATO DI
“SCHELETRO STRUTTURALE”
ubicazione via Varese (SP233) ang. via al Corbè**

-----OOOOOOOOOOOO-----

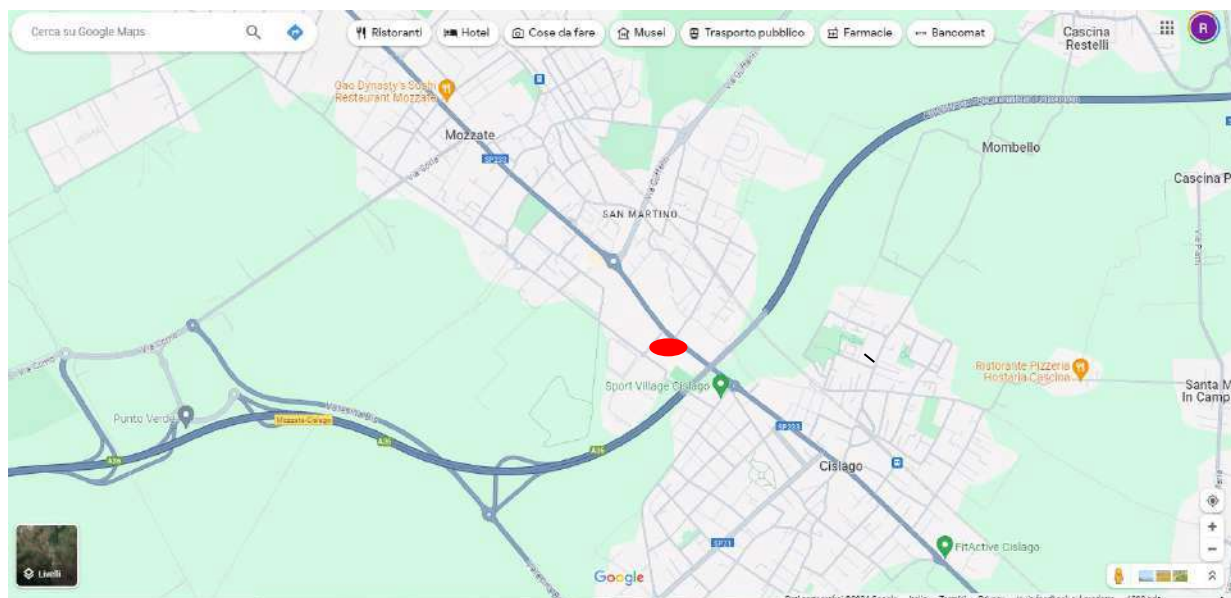

**LOCALIZZAZIONE EDIFICIO POLIFUNZIONALE IN CORSO DI COSTRUZIONE
NEL CENTRO ABITATO DEL COMUNE DI MOZZATE (CO)
ZONA PERIFERICA VERSO MILANO, PROSSIMA AL CONFINE CON IL TERRITORIO
AMMINISTRATIVO DEL COMUNE DI CISLAGO (VA)**

2



3

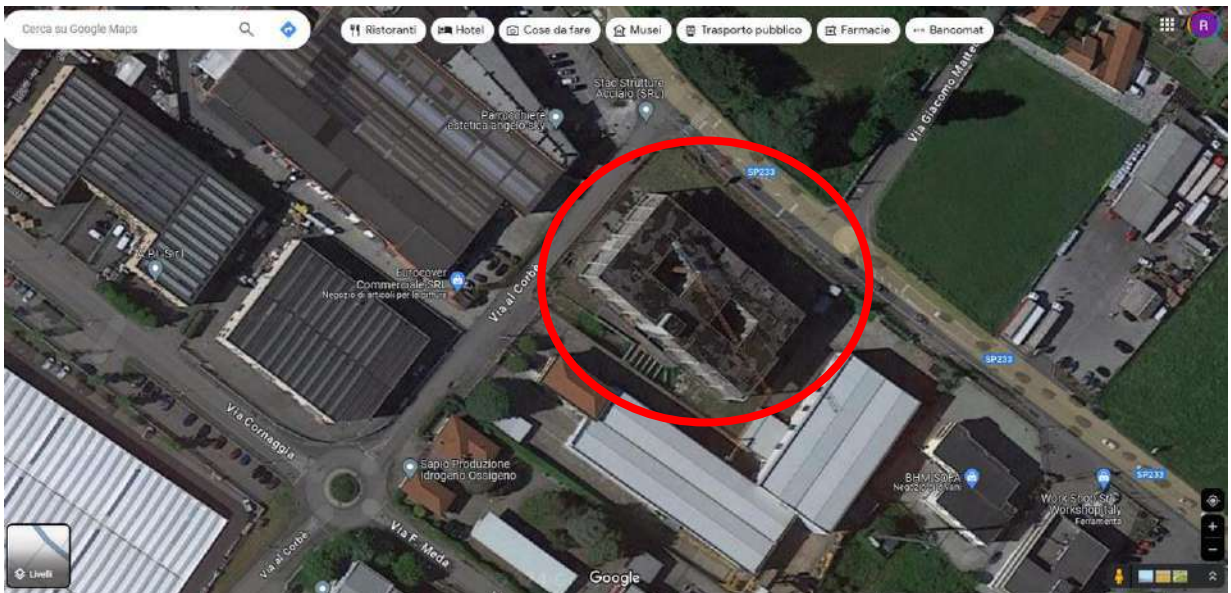

LOCALIZZAZIONE EDIFICIO POLIFUNZIONALE IN CORSO DI COSTRUZIONE ALLA VIA VARESE (SP 233) ANG. VIA AL CORBE'

4



5



STATO EDIFICIO POLIFUNZIONALE – VISTA DALLA VIA VARESE (SP233)



STATO EDIFICIO POLIFUNZIONALE – VISTA DALLA VIA VARESE



STATO EDIFICIO POLIFUNZIONALE – VISTA DALLA VIA AL CORBE'



STATO EDIFICIO POLIFUNZIONALE – PIANO SECONDO



STATO EDIFICIO POLIFUNZIONALE – PIANO TERZO



28

STATO EDIFICIO POLIFUNZIONALE



29