

**Agenzia del Territorio
CATASTO FABBRICATI
Ufficio Provinciale di
Vicenza**

Dichiarazione protocollo n. VI0171012 del 05/08/2005
Planimetria di u.i.u. in Comune di Vicenza

Mure Porta Nova

div. 2

Identificativi Catastali:

Sezione:

Foglio: 3

Particella: 471

Subalterno: 20

Compilata da:
Cozza Antonio

Iscritto all'albo:
Geometri

Prov. Vicenza

N. 696

Scheda n. 1

Scala 1:200

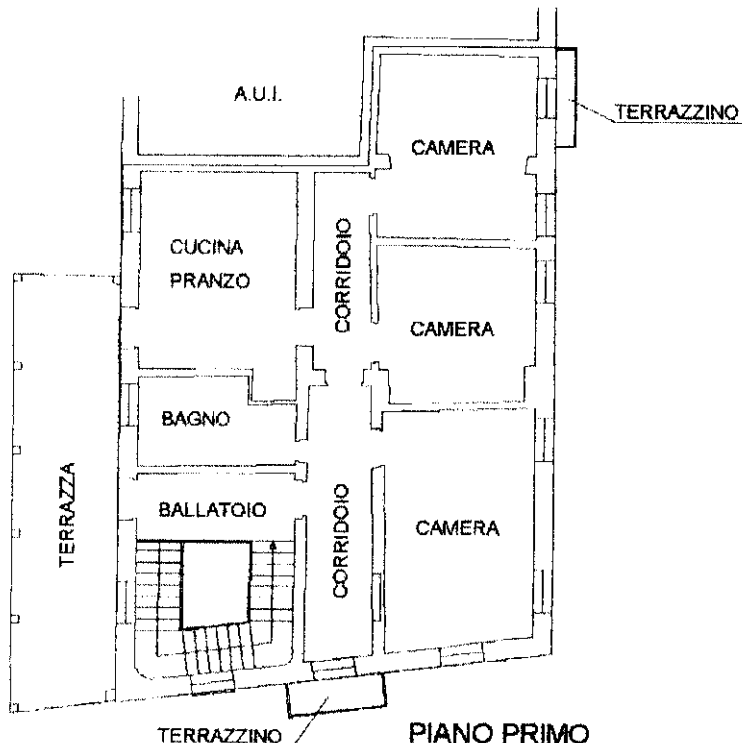

PIANO PRIMO
h=3.18

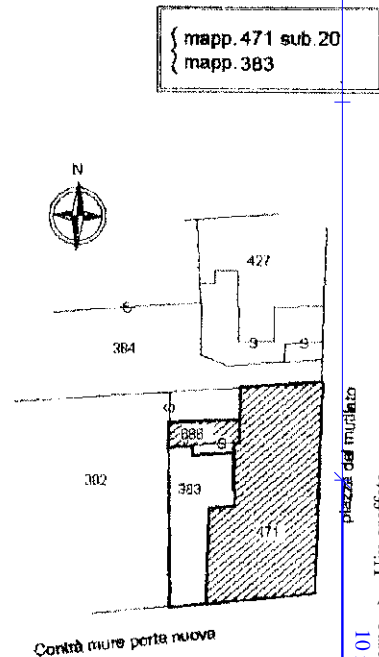

ESTRATTO DI MAPPA
scala 1:1000

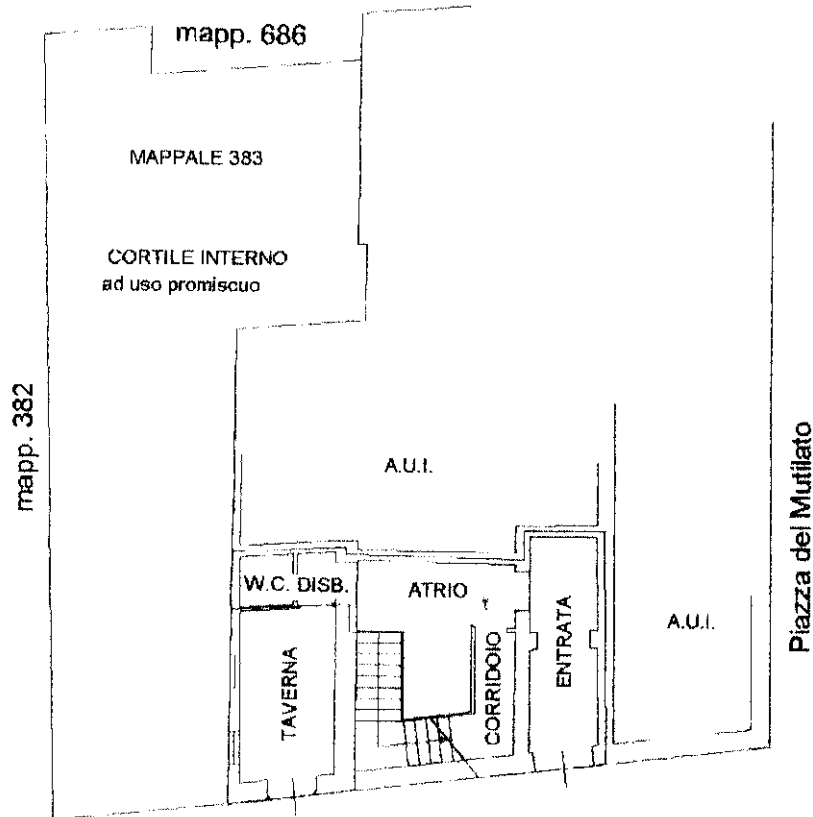

PIANO TERRA
h=3.58

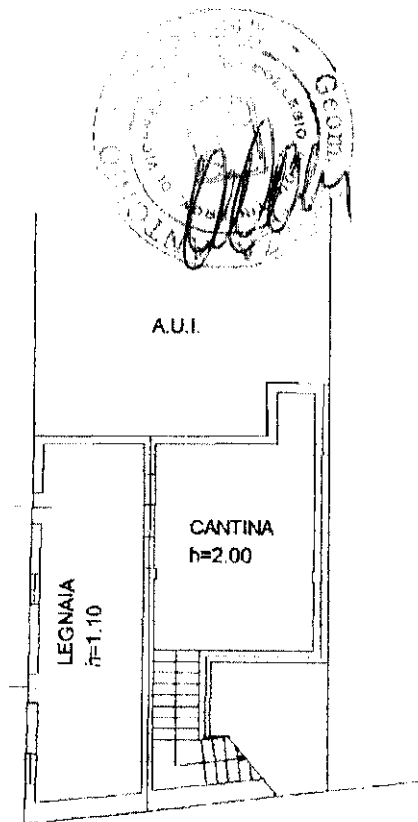

PIANO INTERRATO

Ultima planimetria in atti

piazza del mutilato
 map. 01
 m. 01
 Contrà mure porta nuova
 Catasto dei Fabbricati - Situazione al 20/05/2022 - Comune di VICENZA (L.840) - < Foglio 3 - Particella 383 - Subalterno 20 - Uiu graffiata
 CONTRA MURE PORTA NOVA n. 2 Piano S.I.T. - 1

MODULARIO
F. rig. rend. 497



MINISTERO DELLE FINANZE
DIPARTIMENTO DEL TERRITORIO
CATASTO EDILIZIO URBANO (RDL 13-4-1939, n. 652)

MOD. **BN** (CEU)

LIRE
200

Planimetria di u.i.u. in Comune di VICENZA via MURE PORTA NUOVA civ. 2

46164 PP

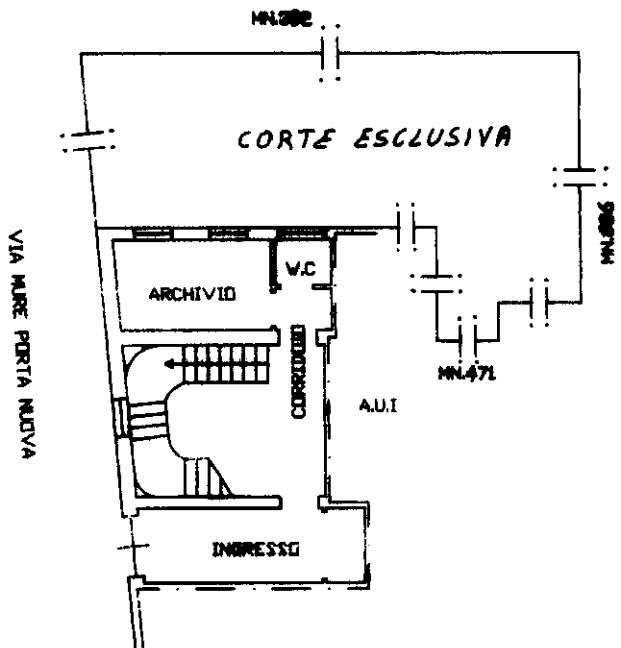

PIANO TERRA H 356

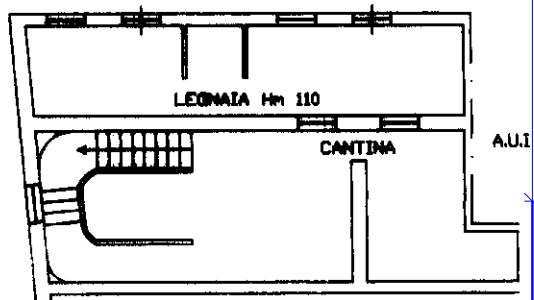

PIANO INTERRATO H 200

ESTRATTO DI MAPPA SCALA 1/2000
COMUNE DI VICENZA SEZA FG.3 MN.383-471

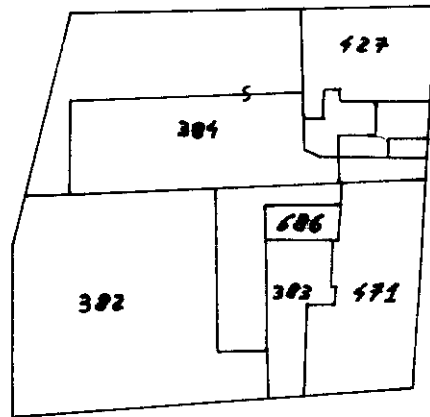

VIA MURE PORTA NUOVA

ORIENTAMENTO

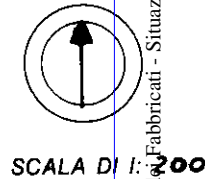

SCALA DI I: 200

PIANO PRIMO H 318

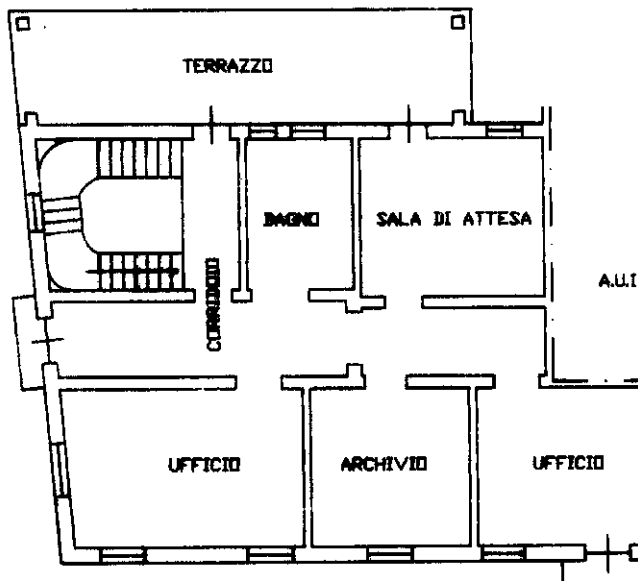

Roma - Istituto Poligrafico e Zecca dello Stato - P.V.

Catasto degli Edificati - Situazione
10
Fabbricati - Uiu soppressa
> - Uiu graffiata - Uiu soppressa
Subalterno
Foglio 3 - Particella 383 - Comune di VICENZA (840) - Seza FG.3 MN.383-471
30/06/2022

Dichiarazione di N.C.
Denuncia di variazione

Compilata da GEOMETRA
(Titolo, cognome e nome)
XAUSA STEFANO

RISERVATO ALL'UFFICIO

Data presentazione: 08/01/1999 - Data: 30/06/2022 - n. T314124 - Richiedente: PNZRFL57D49E8640

Totale schede: 13 Formato di acquisizione: A4(210x297) - Formato stampato: A4(210x297) 2123

n. 577 sub 9
383
data 24/11/98 Firma Stefano Xausa