

MODULARIO
F. rig. rend. 487



MINISTERO DELLE FINANZE
DIPARTIMENTO DEL TERRITORIO
CATASTO EDILIZIO URBANO (RDL 13-4-1939, n. 652)

MOD. BN

LIRE
500

Planimetria di u.i.u. in Comune di S. CESARIO (LE) via BARBIERI civ.

POSTO AUTO 4.3 PIANO TERRA SUP. mq. 11

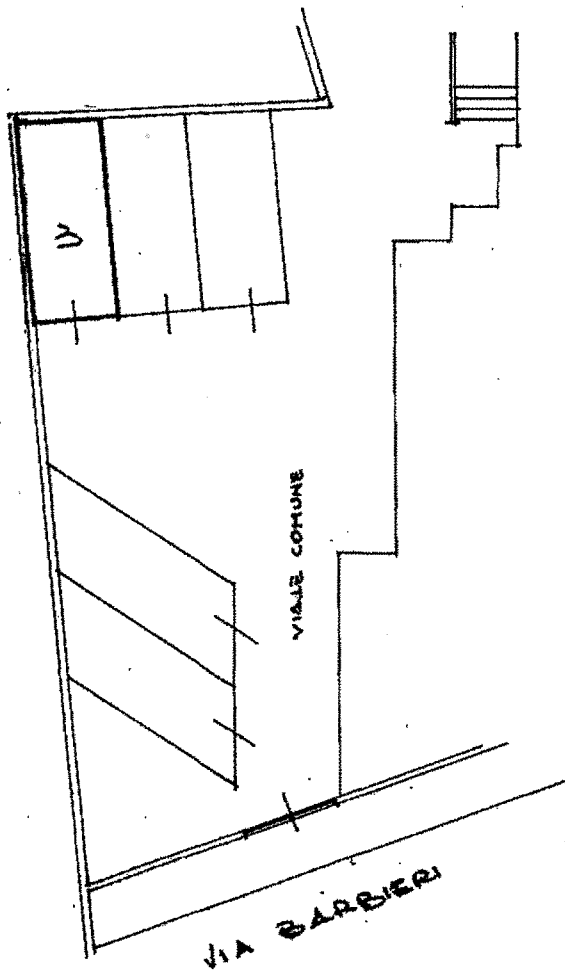

ORIENTAMENTO



SCALA DI

Dichiarazione di N.C.
Denuncia di variazione

Compilata dal GEOMETRA
(Titolo, cognome e nome)

RISERVATO ALL'UFFICIO



Quazione al 10/01/2022 - Comune di SAN CESARIO DI LECCE(H793) - < Foglio: 5 Particella: 1348 - Subalterno 66 > - Sub: 66

LOTTO 10

Stato di fatto rilevato in fase di sopralluogo
Pianta piano terra - Scala 1:200

Posto auto ubicato in S. Cesario di Lecce (Le),
Via Barbieri, 60
censito nel NCEU Comune di S. Cesario di Lecce (Le)
al Fg 5 - Pc 1348 - Sub 66

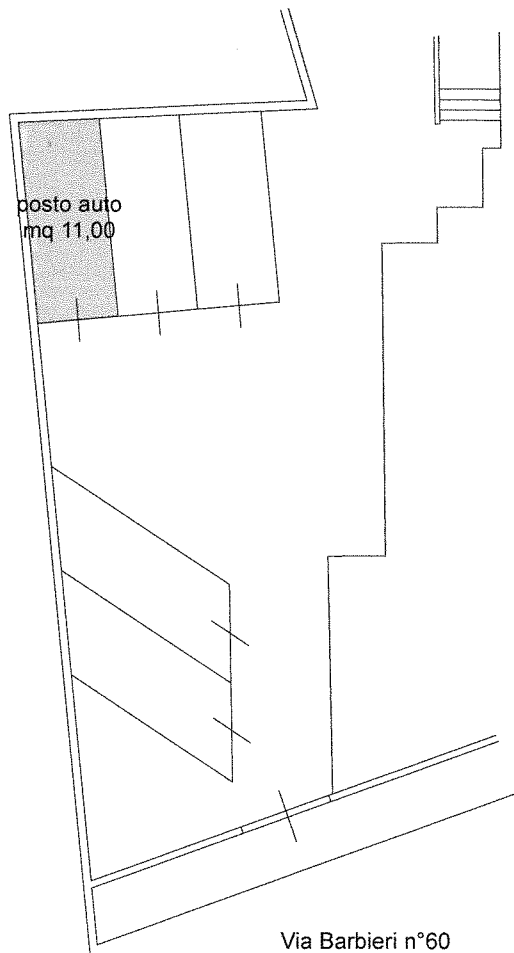

Via Barbieri n°60