

**Agenzia del Territorio
CATASTO FABBRICATI
Ufficio Provinciale di
Pisa**

Dichiarazione protocollo n. PI0154737 del 22/05/2008

Planimetria di u.i.u. in Comune di Castelfranco Di Sotto

Via Walter Tobagi

civ.

Identificativi Catastali:

Sezione:
Foglio: 45
Particella: 771
Subalterno: 2

Compilata da:
Casalini Michele

Iscritto all'albo:
Geometri

Prov. Pisa

N. 798

Scheda n. 1

Scala 1:200

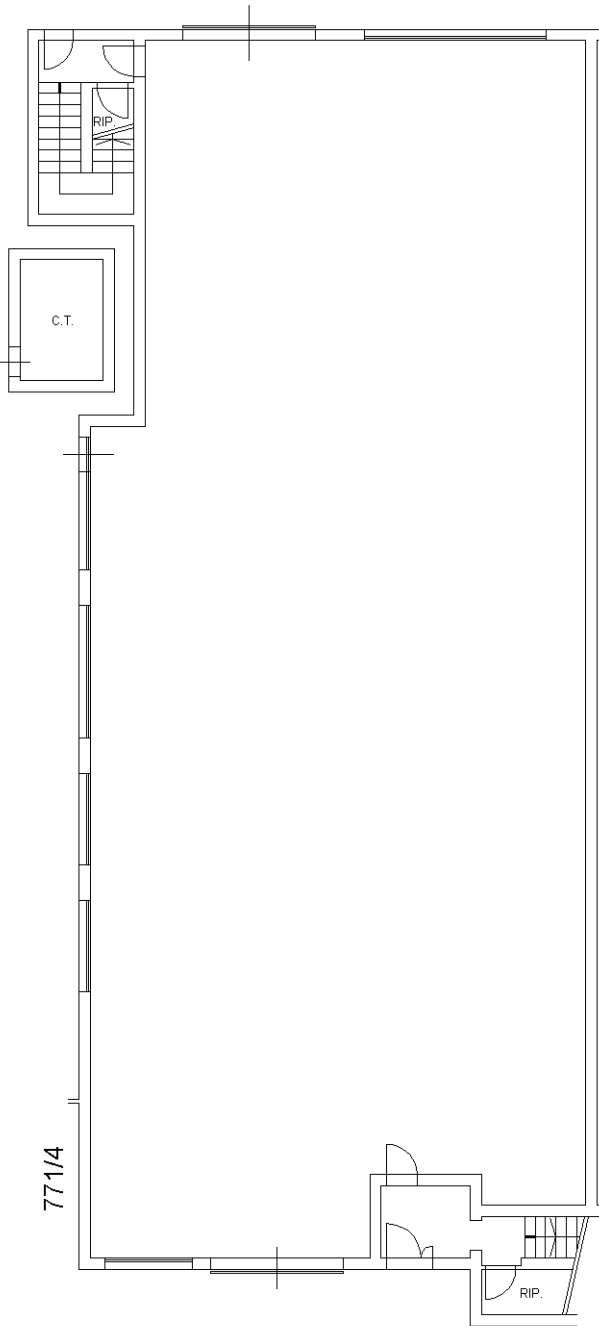

PIANO TERRA h.4,40m

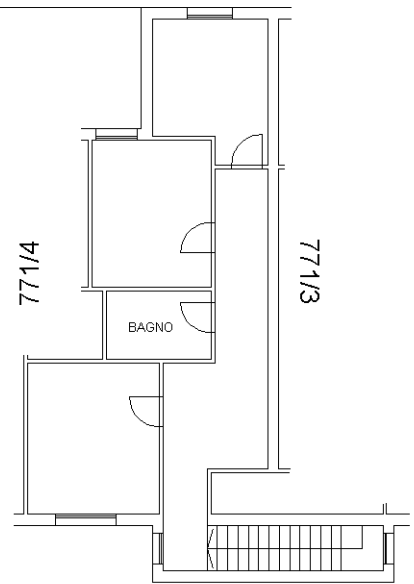
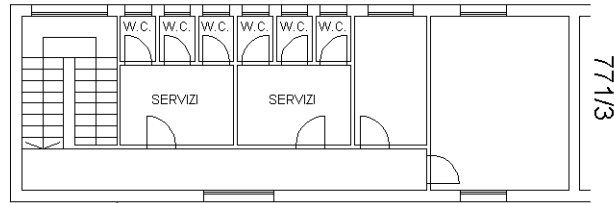

PIANO PRIMO h.2,80m

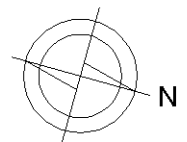

Ultima planimetria in atti