

## Catasto fabbricati

# Visura storica per immobile senza intestati

Situazione degli atti informatizzati dall'impianto meccanografico al 01/02/2022



Immobile di catasto fabbricati



Causali di aggiornamento ed annotazioni

### Informazioni riportate negli atti del catasto al 01/02/2022

**Dati identificativi:** Comune di **RENDE (H235) (CS)**

Foglio **13** Particella **544** Subalterno **1**

### Particelle corrispondenti al catasto terreni

Comune di **RENDE (H235) (CS)**

Foglio **13** Particella **544**

### Classamento:

Rendita: **Euro 1.533,88**

Zona censuaria **2**,

Categoria **A/10<sup>a</sup>**, Classe **1**, Consistenza **6 vani**

Foglio **13** Particella **544** Subalterno **1**

**Indirizzo:** CONTRADA LECCO n. SNC Piano T

**Dati di superficie:** Totale: **167 m<sup>2</sup>** Totale escluse aree scoperte <sup>b)</sup>: **167 m<sup>2</sup>**

## > Dati identificativi

 dal **15/12/2005** al **13/02/2006**

**Immobile predecessore**

Comune di **RENDE (H235) (CS)**

Foglio **13** Particella **554** Subalterno **1**

COSTITUZIONE del 15/12/2005 Pratica n. CS0281510 in atti dal 15/12/2005 COSTITUZIONE (n. 16577.1/2005)

 dal **13/02/2006** al **29/01/2008**

**Immobile predecessore**

Comune di **RENDE (H235) (CS)**

Foglio **13** Particella **554** Subalterno **2**

VARIAZIONE del 13/02/2006 Pratica n. CS0028900 in atti dal 13/02/2006 DIVISIONE E CAMBIO DI DESTINAZIONE (n. 2351.1/2006)

 dal **29/01/2008** al **29/07/2010**

**Immobile predecessore**

Comune di **RENDE (H235) (CS)**

Foglio **13** Particella **589** Subalterno **3**

Variazione del 29/01/2008 Pratica n. CS0043432 in atti dal 29/01/2008 BONIFICA IDENTIFICATIVO CATASTALE (n. 3356.1/2008)

Annotazioni: costituita dalla soppressione della particella ceu sez fgl 13 pla 554 sub 2 per allineamento mappe

📅 dal **20/03/2008**  
**Immobile attuale**  
Comune di **RENDE (H235) (CS)**  
Foglio **13** Particella **544** Subalterno **1**

VARIAZIONE MODIFICA IDENTIFICATIVO del  
20/03/2008 Pratica n. CS0134149 in atti dal 20/03/2008  
VARIAZIONE PER MODIFICA IDENTIFICATIVO (n.  
14660.1/2008)

---

### > Indirizzo

📅 dal **15/12/2005 al 13/02/2006**  
**Immobile predecessore**  
Comune di **RENDE (H235) (CS)**  
Foglio **13** Particella **554** Subalterno **1**  
CONTRADA LECCO n. SNC Piano T-1

COSTITUZIONE del 15/12/2005 Pratica n. CS0281510  
in atti dal 15/12/2005 COSTITUZIONE (n.  
16577.1/2005)

📅 dal **13/02/2006 al 29/01/2008**  
**Immobile predecessore**  
Comune di **RENDE (H235) (CS)**  
Foglio **13** Particella **554** Subalterno **2**  
CONTRADA LECCO n. SNC Piano T

VARIAZIONE del 13/02/2006 Pratica n. CS0028900 in  
atti dal 13/02/2006 DIVISIONE E CAMBIO DI  
DESTINAZIONE (n. 2351.1/2006)

📅 dal **29/01/2008 al 29/07/2010**  
**Immobile predecessore**  
Comune di **RENDE (H235) (CS)**  
Foglio **13** Particella **589** Subalterno **3**  
CONTRADA LECCO n. SNC Piano T

Variazione del 29/01/2008 Pratica n. CS0043432 in  
atti dal 29/01/2008 BONIFICA IDENTIFICATIVO  
CATATALE (n. 3356.1/2008)

Annotazioni: costituita dalla soppressione della  
particella ceu sez fgl 13 pla 554 sub 2 per allineamento  
mappe

📅 dal **20/03/2008**  
**Immobile attuale**  
Comune di **RENDE (H235) (CS)**  
Foglio **13** Particella **544** Subalterno **1**  
CONTRADA LECCO n. SNC Piano T

VARIAZIONE MODIFICA IDENTIFICATIVO del  
20/03/2008 Pratica n. CS0134149 in atti dal 20/03/2008  
VARIAZIONE PER MODIFICA IDENTIFICATIVO (n.  
14660.1/2008)

---

### > Dati di classamento

📅 dal **15/12/2005 al 13/02/2006**  
**Immobile predecessore**  
Comune di **RENDE (H235) (CS)**  
Foglio **13** Particella **554** Subalterno **1**  
Rendita: **Euro 18.072,00**  
Zona censuaria **2**  
Categoria **D/8<sup>e</sup>**

COSTITUZIONE del 15/12/2005 Pratica n. CS0281510  
in atti dal 15/12/2005 COSTITUZIONE (n.  
16577.1/2005)

Annotazioni: classamento e rendita proposti (d.m.  
701/94)

📅 dal **13/02/2006** al **05/12/2006**

**Immobile predecessore**

Comune di **RENDE (H235) (CS)**

Foglio **13** Particella **554** Subalterno **2**

Rendita: **Euro 1.533,88**

Zona censuaria **2**

Categoria **A/10<sup>a</sup>**, Classe **1**, Consistenza **6 vani**

VARIAZIONE del 13/02/2006 Pratica n. CS0028900 in atti dal 13/02/2006 DIVISIONE E CAMBIO DI DESTINAZIONE (n. 2351.1/2006)

Annotazioni: classamento e rendita proposti (d.m. 701/94)

📅 dal **05/12/2006** al **29/01/2008**

**Immobile predecessore**

Comune di **RENDE (H235) (CS)**

Foglio **13** Particella **554** Subalterno **2**

Rendita: **Euro 1.533,88**

Zona censuaria **2**

Categoria **A/10<sup>a</sup>**, Classe **1**, Consistenza **6 vani**

VARIAZIONE NEL CLASSAMENTO del 05/12/2006 Pratica n. CS0247874 in atti dal 05/12/2006 VARIAZIONE DI CLASSAMENTO (n. 26852.1/2006)

Annotazioni: classamento e rendita validati (d.m. 701/94)

📅 dal **29/01/2008** al **20/03/2008**

**Immobile predecessore**

Comune di **RENDE (H235) (CS)**

Foglio **13** Particella **589** Subalterno **3**

Rendita: **Euro 1.533,88**

Zona censuaria **2**

Categoria **A/10<sup>a</sup>**, Classe **1**, Consistenza **6 vani**

Variatione del 29/01/2008 Pratica n. CS0043432 in atti dal 29/01/2008 BONIFICA IDENTIFICATIVO CATASTALE (n. 3356.1/2008)

Annotazioni: costituita dalla soppressione della particella ceu sez fgl 13 pla 554 sub 2 per allineamento mappe

Annotazioni: classamento e rendita validati (d.m. 701/94)

📅 dal **20/03/2008** al **29/07/2010**

**Immobile predecessore**

Comune di **RENDE (H235) (CS)**

Foglio **13** Particella **589** Subalterno **3**

Unità immobiliare soppressa - Partita speciale C

VARIAZIONE MODIFICA IDENTIFICATIVO del 20/03/2008 Pratica n. CS0134149 in atti dal 20/03/2008 VARIAZIONE PER MODIFICA IDENTIFICATIVO (n. 14660.1/2008) Soppressa

📅 dal **20/03/2008**

**Immobile attuale**

Comune di **RENDE (H235) (CS)**

Foglio **13** Particella **544** Subalterno **1**

Rendita: **Euro 1.533,88**

Zona censuaria **2**

Categoria **A/10<sup>a</sup>**, Classe **1**, Consistenza **6 vani**

VARIAZIONE MODIFICA IDENTIFICATIVO del 20/03/2008 Pratica n. CS0134149 in atti dal 20/03/2008 VARIAZIONE PER MODIFICA IDENTIFICATIVO (n. 14660.1/2008)

Annotazioni: classamento e rendita validati (d.m. 701/94)

---

## > Dati di superficie

📅 dal **09/11/2015**

**Immobile attuale**

Comune di **RENDE (H235) (CS)**

Foglio **13** Particella **544** Subalterno **1**

Totale: **167 m<sup>2</sup>**

Superficie di Impianto pubblicata il 09/11/2015

Dati relativi alla planimetria : data di presentazione 13/02/2006, prot. n. CS0028900

Totale escluse aree scoperte : 167 m<sup>2</sup>

---

*Visura telematica esente al titolare dei diritti reali*

---

**Legenda**

- a) A/10: Uffici e studi privati
- b) Escluse le "superfici di balconi, terrazzi e aree scoperte pertinenziali e accessorie, comunicanti o non comunicanti"  
- cfr. Provvedimento del Direttore dell'Agenzia delle Entrate 29 marzo 2013
- c) D/8: Fabbricati costruiti o adattati per le speciali esigenze di un'attività commerciale e non suscettibili di destinazione diversa senza radicali trasformazioni

## Catasto fabbricati

# Visura storica per immobile senza intestati

Situazione degli atti informatizzati dall'impianto meccanografico al 01/02/2022



Immobile di catasto fabbricati



Causali di aggiornamento ed annotazioni

### Informazioni riportate negli atti del catasto al 01/02/2022

**Dati identificativi:** Comune di **RENDE (H235) (CS)**

Foglio **13** Particella **544** Subalterno **2**

### Particelle corrispondenti al catasto terreni

Comune di **RENDE (H235) (CS)**

Foglio **13** Particella **544**

### Classamento:

Rendita: **Euro 24.175,00**

Zona censuaria **2**,

Categoria **D/8<sup>a</sup>**

Foglio **13** Particella **544** Subalterno **2**

**Indirizzo:** CONTRADA LECCO n. SNC Piano T-1

## > Dati identificativi

 dal **15/12/2005** al **13/02/2006**

**Immobile predecessore**

Comune di **RENDE (H235) (CS)**

Foglio **13** Particella **554** Subalterno **1**

COSTITUZIONE del 15/12/2005 Pratica n. CS0281510 in atti dal 15/12/2005 COSTITUZIONE (n. 16577.1/2005)

 dal **13/02/2006** al **29/01/2008**

**Immobile predecessore**

Comune di **RENDE (H235) (CS)**

Foglio **13** Particella **554** Subalterno **3**

VARIAZIONE del 13/02/2006 Pratica n. CS0028900 in atti dal 13/02/2006 DIVISIONE E CAMBIO DI DESTINAZIONE (n. 2351.1/2006)

 dal **29/01/2008** al **20/03/2008**

**Immobile predecessore**

Comune di **RENDE (H235) (CS)**

Foglio **13** Particella **589** Subalterno **4**

Variazione del 29/01/2008 Pratica n. CS0043432 in atti dal 29/01/2008 BONIFICA IDENTIFICATIVO CATASTALE (n. 3358.1/2008)

Annotazioni: costituita dalla soppressione della particella ceu sez fgl 13 pla 554 sub 3 per allineamento mappe

📅 dal **20/03/2008**  
**Immobile attuale**  
Comune di **RENDE (H235) (CS)**  
Foglio **13** Particella **544** Subalterno **2**

VARIAZIONE MODIFICA IDENTIFICATIVO del  
20/03/2008 Pratica n. CS0134179 in atti dal 20/03/2008  
VARIAZIONE PER MODIFICA IDENTIFICATIVO (n.  
14668.1/2008)

---

### > Indirizzo

📅 dal **15/12/2005 al 13/02/2006**  
**Immobile predecessore**  
Comune di **RENDE (H235) (CS)**  
Foglio **13** Particella **554** Subalterno **1**  
CONTRADA LECCO n. SNC Piano T-1

COSTITUZIONE del 15/12/2005 Pratica n. CS0281510  
in atti dal 15/12/2005 COSTITUZIONE (n.  
16577.1/2005)

📅 dal **13/02/2006 al 29/01/2008**  
**Immobile predecessore**  
Comune di **RENDE (H235) (CS)**  
Foglio **13** Particella **554** Subalterno **3**  
CONTRADA LECCO n. SNC Piano T-1

VARIAZIONE del 13/02/2006 Pratica n. CS0028900 in  
atti dal 13/02/2006 DIVISIONE E CAMBIO DI  
DESTINAZIONE (n. 2351.1/2006)

📅 dal **29/01/2008 al 20/03/2008**  
**Immobile predecessore**  
Comune di **RENDE (H235) (CS)**  
Foglio **13** Particella **589** Subalterno **4**  
CONTRADA LECCO n. SNC Piano T-1

Variazione del 29/01/2008 Pratica n. CS0043432 in  
atti dal 29/01/2008 BONIFICA IDENTIFICATIVO  
CATATALE (n. 3358.1/2008)

Annotazioni: costituita dalla soppressione della  
particella ceu sez fgl 13 pla 554 sub 3 per allineamento  
mappe

📅 dal **20/03/2008**  
**Immobile attuale**  
Comune di **RENDE (H235) (CS)**  
Foglio **13** Particella **544** Subalterno **2**  
CONTRADA LECCO n. SNC Piano T-1

VARIAZIONE MODIFICA IDENTIFICATIVO del  
20/03/2008 Pratica n. CS0134179 in atti dal 20/03/2008  
VARIAZIONE PER MODIFICA IDENTIFICATIVO (n.  
14668.1/2008)

---

### > Dati di classamento

📅 dal **15/12/2005 al 13/02/2006**  
**Immobile predecessore**  
Comune di **RENDE (H235) (CS)**  
Foglio **13** Particella **554** Subalterno **1**  
Rendita: **Euro 18.072,00**  
Zona censuaria **2**  
Categoria **D/8<sup>a</sup>**

COSTITUZIONE del 15/12/2005 Pratica n. CS0281510  
in atti dal 15/12/2005 COSTITUZIONE (n.  
16577.1/2005)

Annotazioni: classamento e rendita proposti (d.m.  
701/94)

 **dal 13/02/2006 al 05/12/2006**

**Immobile predecessore**

Comune di **RENDE (H235) (CS)**

Foglio **13** Particella **554** Subalterno **3**

Rendita: **Euro 17.236,00**

Zona censuaria **2**

Categoria **D/8<sup>a</sup>**

VARIAZIONE del 13/02/2006 Pratica n. CS0028900 in atti dal 13/02/2006 DIVISIONE E CAMBIO DI DESTINAZIONE (n. 2351.1/2006)

Annotazioni: classamento e rendita proposti (d.m. 701/94)

 **dal 05/12/2006 al 29/01/2008**

**Immobile predecessore**

Comune di **RENDE (H235) (CS)**

Foglio **13** Particella **554** Subalterno **3**

Rendita: **Euro 24.175,00**

Zona censuaria **2**

Categoria **D/8<sup>a</sup>**

VARIAZIONE NEL CLASSAMENTO del 05/12/2006 Pratica n. CS0247874 in atti dal 05/12/2006 VARIAZIONE DI CLASSAMENTO (n. 26852.1/2006) Notifica effettuata con protocollo n. CS0211602/2007 del 03/04/2007

Annotazioni: classamento e rendita rettificati (d.m. 701/94)

 **dal 29/01/2008 al 20/03/2008**

**Immobile predecessore**

Comune di **RENDE (H235) (CS)**

Foglio **13** Particella **589** Subalterno **4**

Rendita: **Euro 24.175,00**

Zona censuaria **2**

Categoria **D/8<sup>a</sup>**

Variatione del 29/01/2008 Pratica n. CS0043432 in atti dal 29/01/2008 BONIFICA IDENTIFICATIVO CATASTALE (n. 3358.1/2008) Notifica effettuata con protocollo n. CS0211602/2007 del

Annotazioni: costituita dalla soppressione della particella ceu sez fgl 13 pla 554 sub 3 per allineamento mappe

 **dal 20/03/2008**

**Immobile attuale**

Comune di **RENDE (H235) (CS)**

Foglio **13** Particella **544** Subalterno **2**

Rendita: **Euro 24.175,00**

Zona censuaria **2**

Categoria **D/8<sup>a</sup>**

VARIAZIONE MODIFICA IDENTIFICATIVO del 20/03/2008 Pratica n. CS0134179 in atti dal 20/03/2008 VARIAZIONE PER MODIFICA IDENTIFICATIVO (n. 14668.1/2008) Notifica effettuata con protocollo n. CS0211602/2007 del

---

*Visura telematica esente al titolare dei diritti reali*

---

**Legenda**

a) D/8: Fabbricati costruiti o adattati per le speciali esigenze di un'attività commerciale e non suscettibili di destinazione diversa senza radicali trasformazioni

**Agenzia del Territorio  
CATASTO FABBRICATI  
Ufficio Provinciale di  
Cosenza**

Dichiarazione protocollo n. CS0028900 del 13/02/2006

Planimetria di u.i.u. in Comune di Rende

Contrada Lecco

civ. SNC

Identificativi Catastali:

Sezione:

Foglio: 13

Particella: 554

Subalterno: 2

Compilata da:

Infusino Giuseppe

Iscritto all'albo:

Ingegneri

Prov. Cosenza

N. 767

Scheda n. 1

Scala 1:200

# Piano Terra

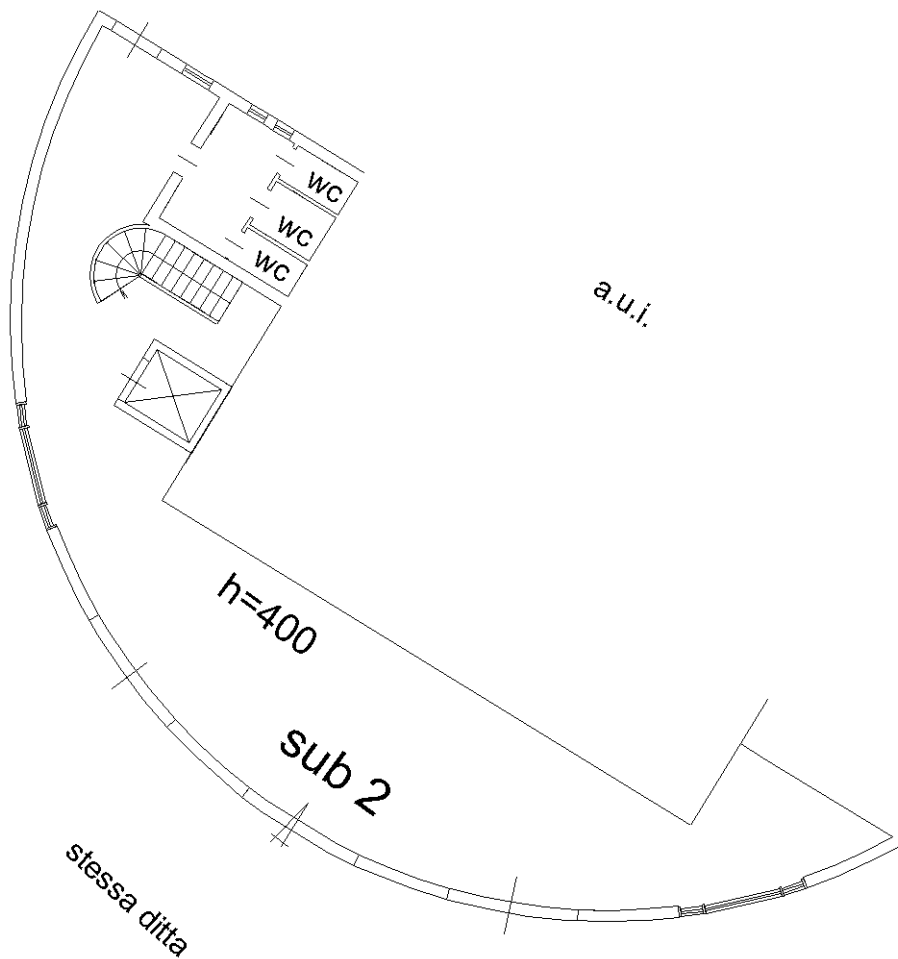

Catasto dei Fabbricati - Situazione al 01/02/2022 - Comune di RENDE(H235) - < Foglio 13 - Particella 544 - Subalterno 1 >  
CONTRADA LECCO n. SNC Piano T

Ultima planimetria in atti



**Agenzia del Territorio  
CATASTO FABBRICATI  
Ufficio Provinciale di  
Cosenza**

Dichiarazione protocollo n. CS0028900 del 13/02/2006

Planimetria di u.i.u. in Comune di Rende

Contrada Lecco

civ. SNC

Identificativi Catastali:

Sezione:  
Foglio: 13  
Particella: 554  
Subalterno: 3

Compilata da:  
Infusino Giuseppe  
Iscritto all'albo:  
Ingegneri

Prov. Cosenza

N. 767

Scheda n. 1

Scala 1:500

# PIANO TERRA

altra ditta

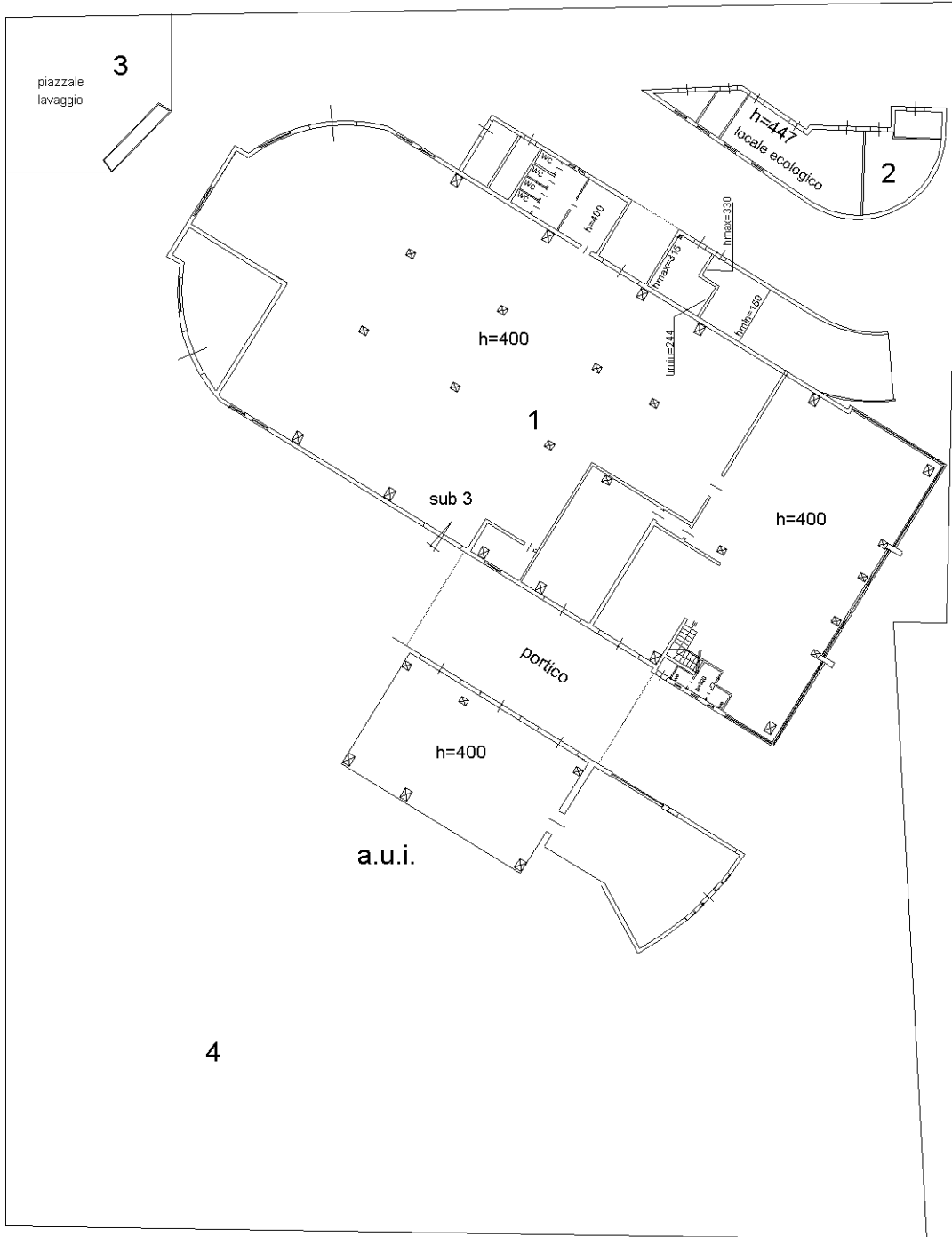

altra ditta

altra ditta

altra ditta

Ultima planimetria in atti