

MODULARIO
F. fig. 19nd. 487



MINISTERO DELLE FINANZE
DIPARTIMENTO DEL TERRITORIO
CATASTO EDILIZIO URBANO (RDL 13-4-1939, n. 652)

MOD. BN

LIRE
500

Planimetria di u.i.u. in Comune di S. CESARIO (LE) via BARBIERI CIV.

BOX PIANO SEMINTERRATO INT. 15 H=MT. 2.50 + 2.20 SUP. M. 63

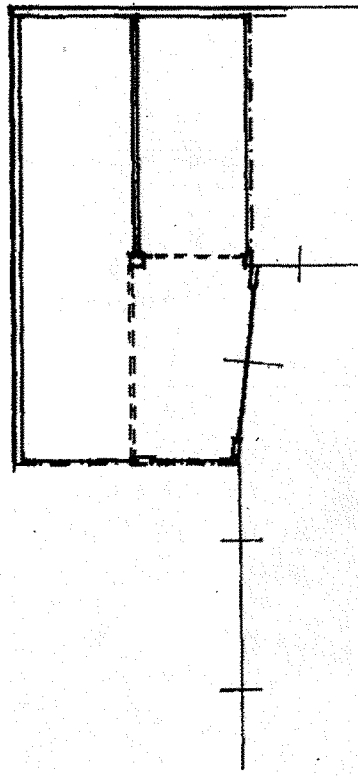

SPAZIO DI MANOVRA COMUNE

ORIENTAMENTO

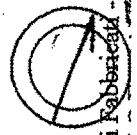

SCALA D

Dichiarazione di N.C.
Denuncia di variazione

Compilate dal
(Titolo, cognome e nome)

RISERVATO ALL'UFFICIO



Catasto dei Fabbricati - Situazione al 10/01/2022 - Comune di SAN CESARIO D'ALECCO (H/93) - Foglio: 5 Particella: 1348 - Subalterno 43 > - Sub:

LOTTO 6

Stato di fatto rilevato in fase di sopralluogo
Pianta piano seminterrato - Scala 1:100

Box e Ripostigli ubicati in S. Cesario di Lecce (Le),
Via Barbieri, 42
censiti nel NCEU Comune di S. Cesario di Lecce (Le)
al Fg 5 - Pc 1348 - Sub 43

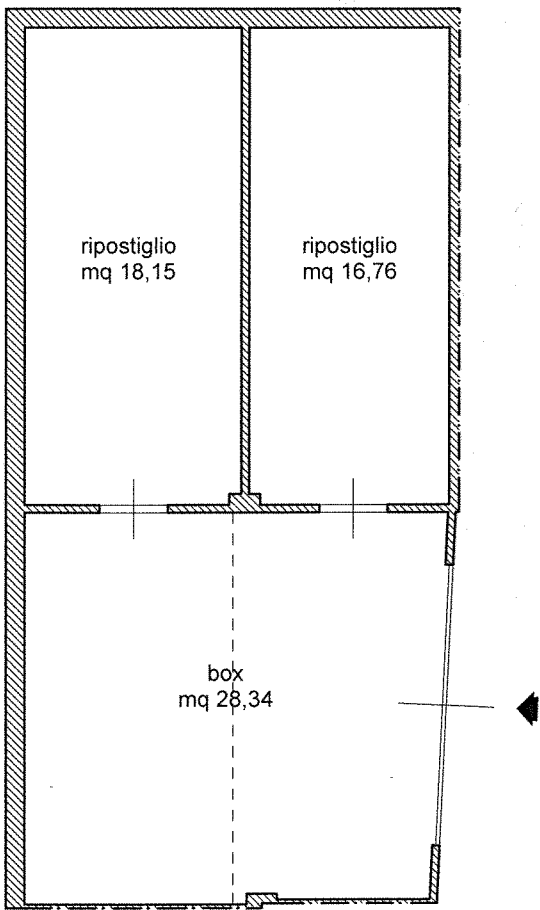

Ubicazione su Planimetria Generale
Piano seminterrato

