

TRIBUNALE ORDINARIO - SONDRIO

ESPROPRIAZIONI IMMOBILIARI

73 / 2022 + 39 / 2023

73 / 2022



CONSULENZA ESTIMATIVA GIUDIZIARIA

Allegato 2

PRATICHE EDILIZIE

TECNICO INCARICATO:

MARCO TOGNOLATTI

CF: TGNMRC67P04A382M

con studio in BERBENNO DI VALTELLINA (SO) VIA NAZIONALE OVEST, 136

telefono: 0342492147

fax: 0342492147

email: marcotognolatti@gmail.com

PEC: marco.tognolatti@geopec.it

PRATICA EDILIZIA	
N.	1
Anno	1985
Prot. N.	810

COMUNE DI ANDALÒ VAIRAPPINO

PROVINCIA DI SONDRIO

CONCESSIONE EDILIZIA

IL SINDACO

VISTI:

— la domanda presentata da MORONI ARTURO
pervenuta il 5/6/1985 tendente ad ottenere il rilascio della CONCESSIONE per:
costruzione di fabbricato ad uso deposito e officina

da eseguirsi in ANDALÒ VAIRAPPINO

sez. censuaria

F.M.N. Mappali n. 385-286

390-386-370

redatto da GIORGIO MULLOCCA OSCAR

- il progetto allegato alla domanda stessa, datato 31/5/1985 redatto da GIORGIO MULLOCCA OSCAR del 25/6/1985;
- il parere della Commissione edilizia espresso nella seduta del 25/6/1985;
- il parere dell'Ufficio Sanitario in data 25/6/1985;
- la nota integrativa presentata il 25/6/1985 e gli annessi elaborati tecnici datati 25/6/1985;
- Il Regolamento Edilizio e l'annesso Piano Regolatore Programma di Fabbricazione;
- la Legge Urbanistica 17-8-1942, n. 1150 e la Legge 28-1-1977, n. 10 e successive modificazioni ed integrazioni;
- le leggi regionali 15-4-1975, n. 51; 5-12-1977, n. 60 e successive modificazioni ed integrazioni;
- i Regolamenti comunali di igiene e di polizia urbana;
- l'atto di ricognizione e gli allegati elaborati tecnici datati 25/6/1985;
- la dichiarazione sostitutiva dell'atto di notorietà dalla quale risulta che il richiedente la concessione è proprietario del terreno sul quale è prevista la costruzione;

emana la concessione edilizia per i lavori indicati in premessa

a):

Cod. Fisc. N.

fatti salvi gli eventuali diritti di terzi ad a condizione che i lavori vengano eseguiti in conformità al progetto ed alla documentazione presentata, nonché sotto l'osservanza delle vigenti disposizioni di legge e in particolare in materia di edilizia, igiene, polizia urbana e circolazione stradale.

L'ammontare del contributo dovuto al Comune, commisurato all'incidenza delle spese di urbanizzazione ed al costo di costruzione è di Lire 558.808 come di seguito ripartito:

— contributo per ONERI DI URBANIZZAZIONE: Lire 558.808

— contributo afferente il COSTO DI COSTRUZIONE: Lire

Detta concessione è subordinata all'osservanza delle seguenti altre prescrizioni:

- 1) La concessione ha la validità di un anno dalla data dell'avviso di avvenuta emanazione della concessione. Il mancato inizio delle opere entro detto termine comporta la decadenza della concessione e, in tal caso, la relativa domanda s'intende come non presentata.
Essa perde efficacia anche nei seguenti casi:
 - a) mancato inizio dei lavori esecutivi delle strutture progettuali entro mesi dodici dalla data di emissione della concessione stessa;
 - b) sospensione dei lavori, non provocata da cause di forza maggiore o da provvedimenti amministrativo o giurisdizionale, per oltre mesi 6;
 - c) mancata ultimazione della costruzione entro mesi 24 dalla data di inizio dei lavori o nel termine più lungo eventualmente fissato nella presente in considerazione della mole dell'opera da realizzare o delle sue particolari caratteristiche tecnico-costruttive; comunque entro il termine di tre anni dalla data del rilascio della presente o quello maggiore eventualmente fissato entro il quale la costruzione dovrà essere abilitabile ed agibile. Un'eventuale proroga potrà essere rilasciata e concessa con provvedimento motivato solo per fatti estranei alla volontà del concessionario che siano sopravvenuti a ritardare i lavori durante la loro esecuzione. Qualora i lavori non siano ultimati nel termine di cui sopra, il concessionario dovrà presentare istanza diretta ad ottenere una nuova concessione per la parte non ultimata.

- 2) dovrà essere richiesto in via preventiva, e comunque prima dell'inizio dei lavori, il nulla-osta prevenzione incendi al Comando provinciale VV.FF., inviando istanza corredata da due copie del progetto comprendente il vano centrale termica ed il deposito combustibile, conforme alle vigenti disposizioni in materia. Per le opere soggette al controllo dei VV.FF. dovrà essere ottenuto il certificato di prevenzione incendi a lavori ultimati.
- 3) è fatto obbligo, prima di dare inizio ai lavori, di chiedere all'Ufficio Tecnico comunale, la determinazione dei punti fissi di linea e di livello;
- 4) l'inizio dei lavori deve essere comunicato per iscritto al Sindaco, con l'indicazione del direttore dei lavori e del costruttore; eventuali successivi cambiamenti dovranno essere tempestivamente segnalati;
- 5) l'osservanza delle norme, prescrizioni e modalità esecutive comporta l'applicazione delle sanzioni previste dagli art. 15 e 17 della legge 28-1-1977 n. 10;
- 6) in esecuzione di quanto disposto dall'art. 221 del T.U. della Leggi Sanitarie, e dall'art. 4 della legge 28-1-1977 n. 10, al termine dei lavori dovrà essere denunciato al Sindaco l'avvenuto compimento degli stessi e richiesta la licenza di abitabilità o di agibilità, senza della quale è vietato l'insediamento nell'edificio;
- 7) la presente non esonera il richiedente dall'osservanza delle vigenti norme in materia di opere in c.a. (legge 1086 del 5-1-1971) che dovranno essere scrupolosamente osservate.

ANDALIO V., II 126/77/1985



IL SINDACO
[Signature]

VISTA:

— la ricevuta N. 47 del 12.7.85 di L. 558.808

comprovante l'avvenuto pagamento (1)

del contributo

per oneri di urbanizzazione presso la Tesoreria Comunale;

— la fidejussione bancaria N.

a garanzia del versamento relativo all'am-

montare della

quota afferente il costo di costruzione;

ILAS CIA LA CONCESSIONE EDILIZIA

di:

[Redacted]

e si restituisce, debitamente vistato, un esemplare di ciascuno dei disegni ed elaborati presentati;

ANDALIO V., II 127-85

IL SINDACO

[Signature]

(1) della prima rata o in unica soluzione.

RELATA DI

al Sig.

possessione edilizia è stata notificata oggi
 mediante consegna a mani di

IL MESSO COMUNALE

[Signature]

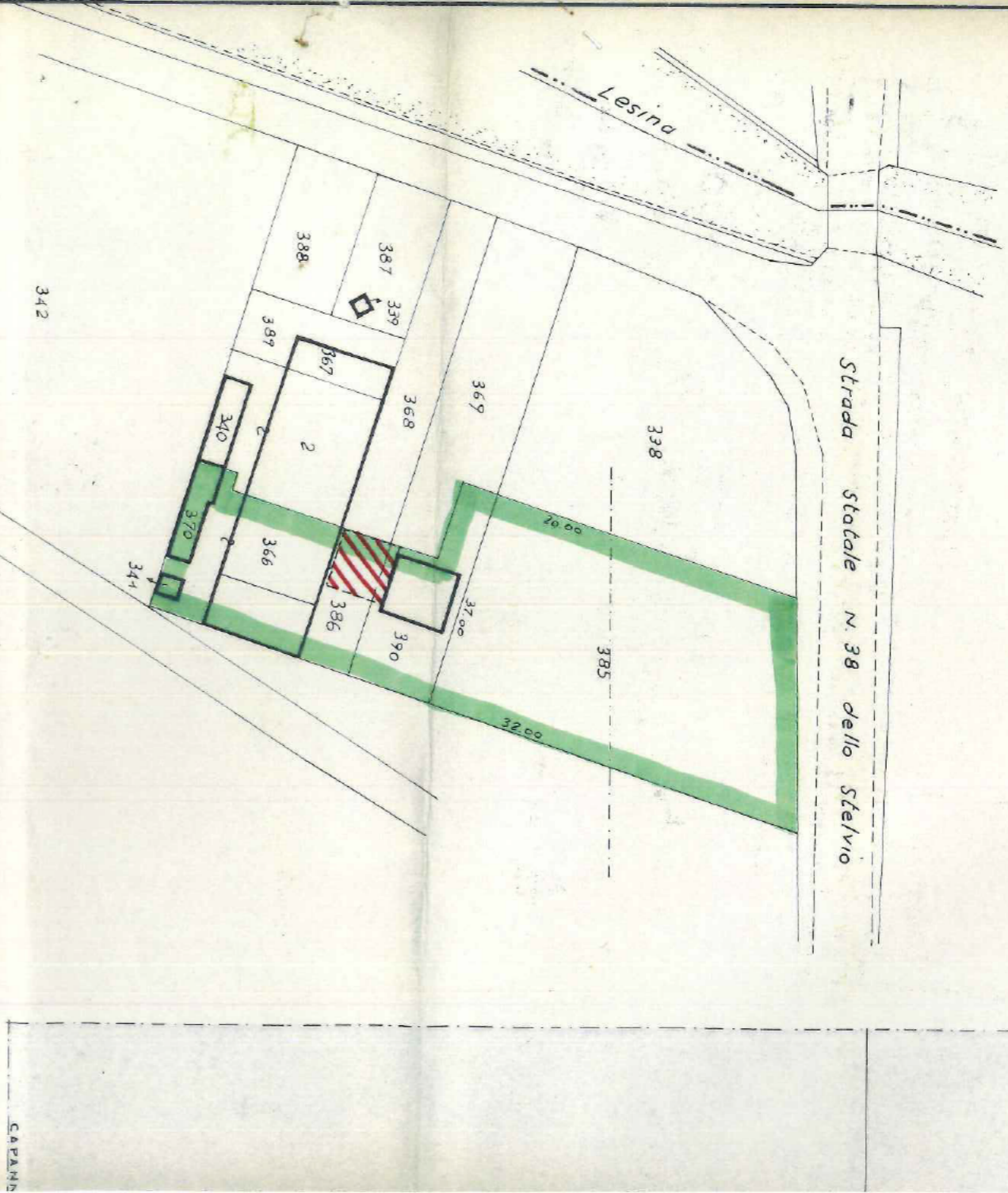

COMUNE DI ANDALO V.
 Foglio 5 - Scala 1:1000

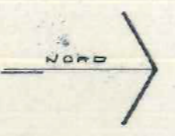

*Decreto N. 1 del 6/9/85
 E.F.N. 1 del*



IL SINDACO

pmw.



U



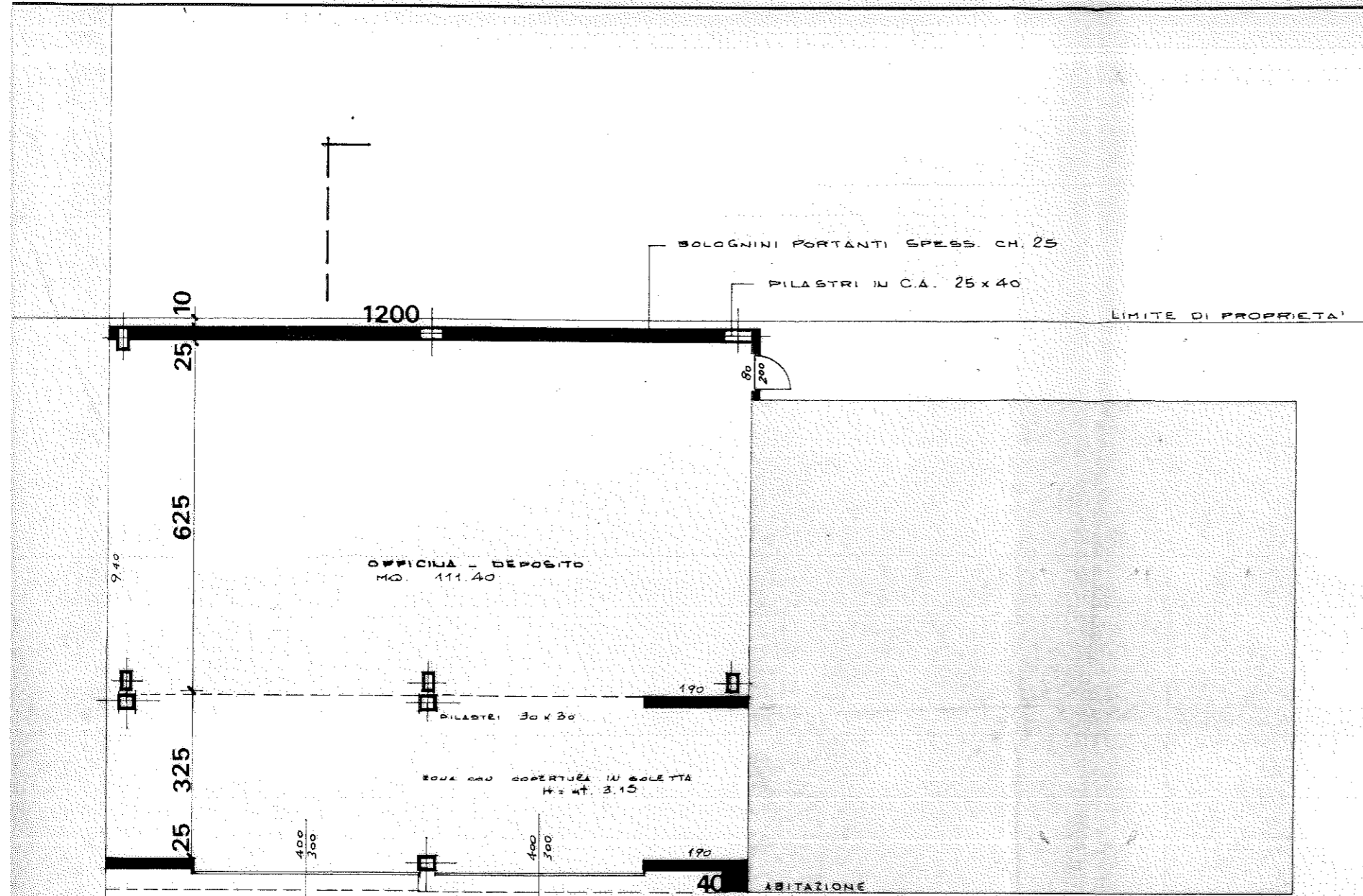

PLANIMETRIA



COPERTURA IN ETERMIT + STRATO DI ISOLAMENTO

STRUTTURA PORTANTE COPERTURA IN FERRO

LIMITE DI PROPRIETA'

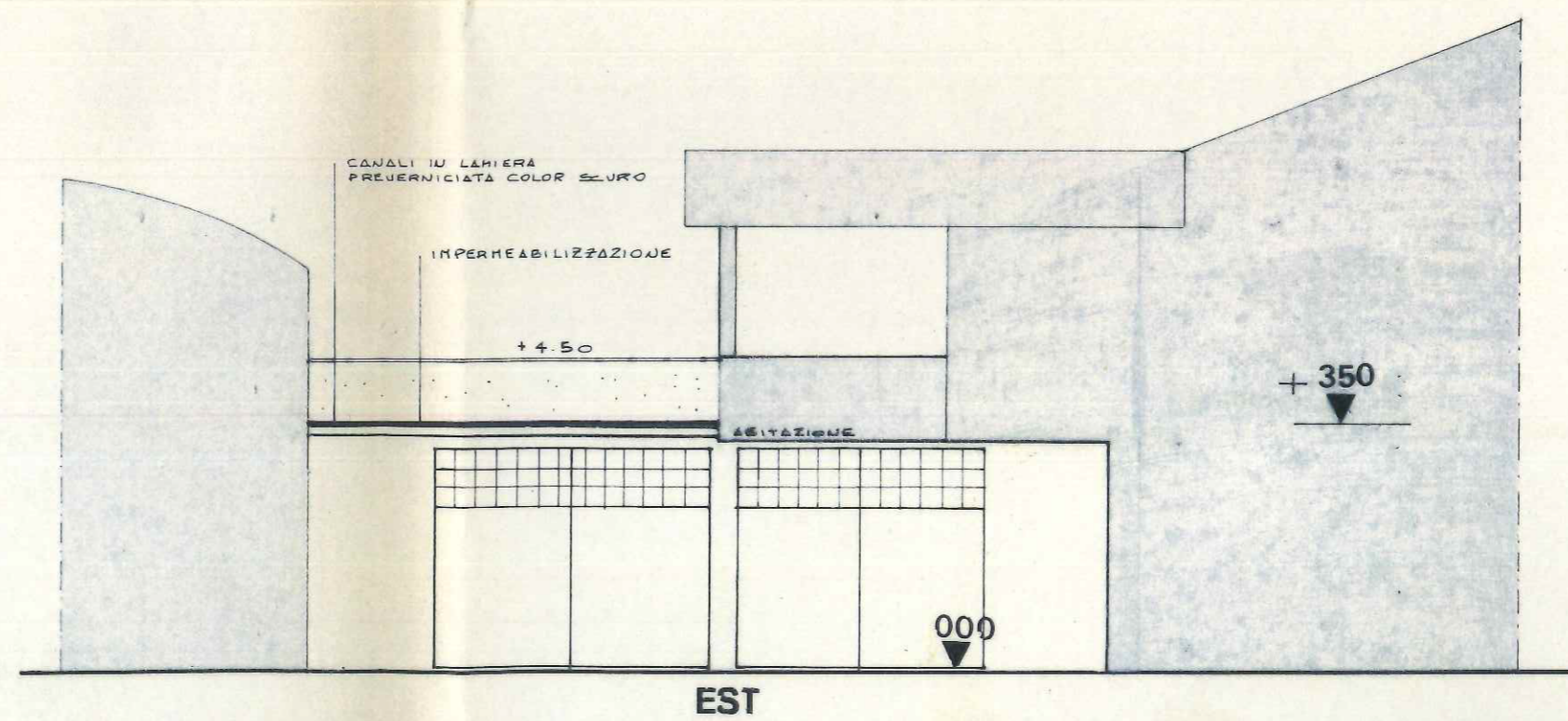
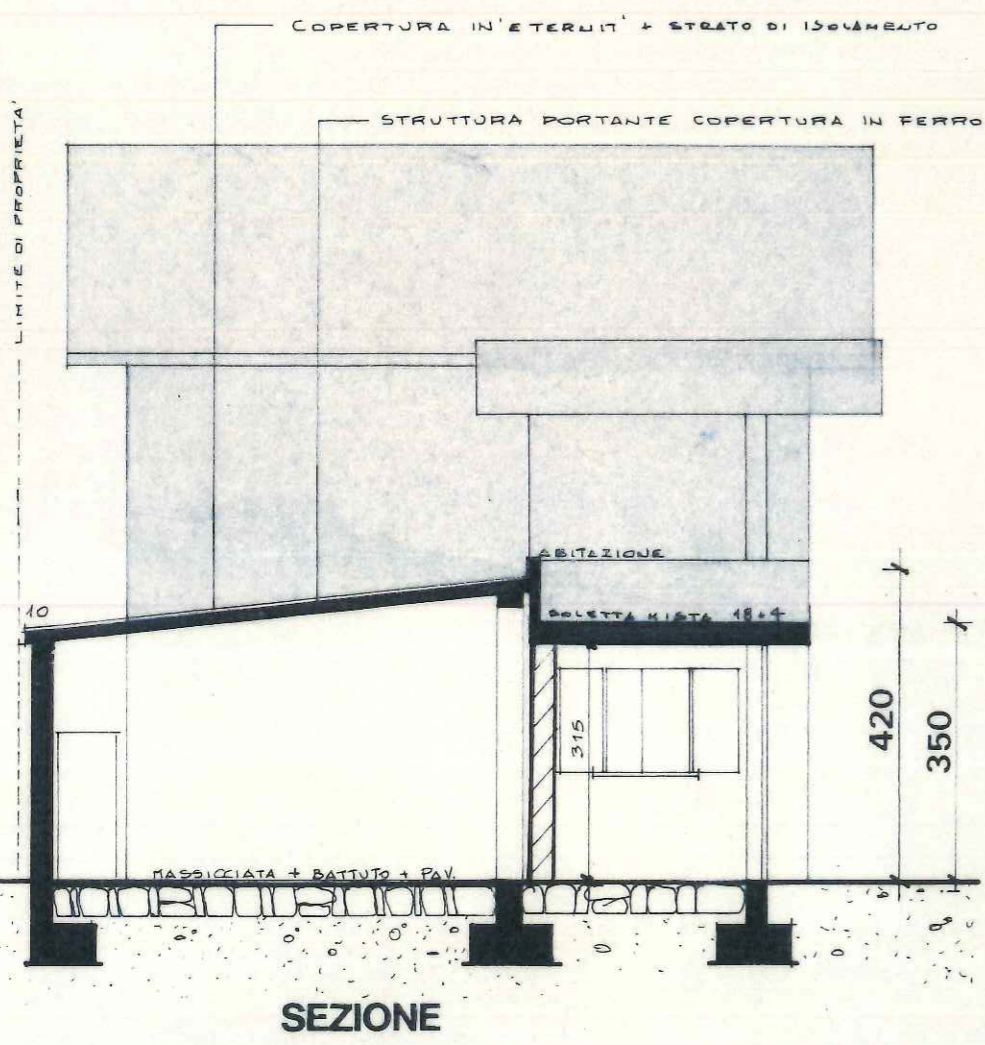
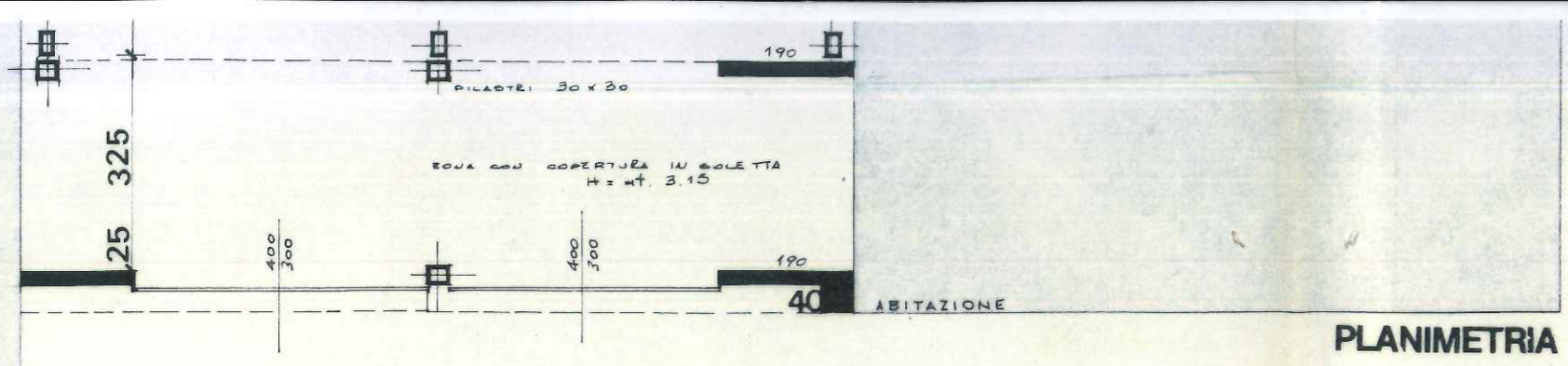



€ 4084 3 X F₂ 28 595

Ill./mo Sig. SINDACO

del Comune di Andalo Valt.

Oggetto : Costruzione di un fabbricato ad uso deposi-
to e officina. Variante in corso d'opera al-
la concessione edilizia n° 1/85 prot. 810
del 6.7.1985

Il sottoscritto

[redacted] e
residente in [redacted] in quali-
tà di proprietario del fabbricato distinto in Catasto
di Andalo Valtellino al Foglio n° 5 mappali 385.386.
390.366.370; e autorizzato con Concessione edilizia in
oggetto:

NAU

CHIEDE

l'autorizzazione delle opere eseguite in corso d'opera
e illustrate negli elaborati di variante allegati a
firma Geom. [redacted] e datati 2.12.1985.

Tale piccole opere di variante consistono:

- Ampliamento delle strutture portanti (pilastri)
- Copertura interamente in laterizio armato
- Isolamento termico della copertura e dei muri perime-
trali.
- Costruzione di un piccolo ripostiglio e di un servizio

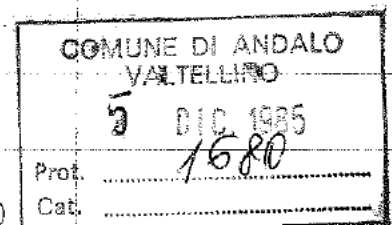

con aspiratore meccanico.

- Collegamento dell'officina all'ufficio esistente
tramite demolizione di una apertura esistente.
- Creazione di lucernarisulla copertura.

Tali opere non comportano aumenti planovolumetrici.

Andalo Valtellino li 2.12.1985

Oggetto : Autorizzazione di abitabilità o agibilità.

Marca da bollo

RICHIEDENTE :

residente a

COMUNE DI ANDALO VALTELLINO

Provincia di SONDRIO

Prot. N. 1569

PRATICA N. 1/85 14/86 Anno 19.....

IL SINDACO

Vista la domanda in data 4/11/1986 avanzata dal Sig.

nato a

il residente a ANDALO V. Cod. Fisc. N.

tendente ad ottenere il certificato di abitabilità dell'ultima costruzione del fabbricato uso officina

come da progetto prot. N. 810 anno 1985 e licenza di costruzione N. 1/85 e 14/86 del 1/7/85 e 11/3/85, sito in questo Comune, località Via Nazionale sul mappale N. 385-386-390-366-370 foglio 9, composto di n. 2 vani utili e n. 1 vani accessori.

Visti i verbali di ispezione in data 12/11/1986 dell'Ufficiale Sanitario e in data 4/11/1986 del Tecnico incaricato geom. Ceciliani Sergio

Considerato che la costruzione è stata eseguita in conformità al progetto approvato, che i muri sono convenientemente prosciugati e che non sussistono altre cause di insalubrità;

Visti gli artt. 221 e 226 del T.U. delle leggi sanitarie 27 luglio 1934, n. 1265;

Visto il Regolamento comunale di igiene;

Vista la ricevuta n. 480 in data 10.11.1985 di L. 10.500

rilasciata dall'Ufficio Postale di DELEBIO

comprovante l'avvenuto versamento della prescritta ~~XXXXXXX~~ comunale governativa;

a u t o r i z z a

l'abitabilità / l'agibilità della costruzione sopra descritta per tutti gli effetti di legge.

Si fa inoltre constatare che la costruzione in parola è stata iniziata il 12/7/1985 e portata a termine il 19/5/1985.

ANDALO V. 14/11/1986



IL SINDACO

l. Boni

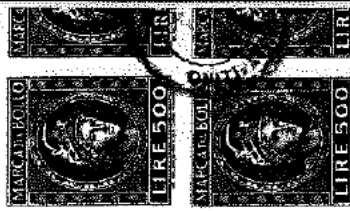

CONVENZIONE

Con la presente scrittura privata da valere fra le
parti nel miglior effetto di legge fra i sottoscritti

Sigg/ [redacted] entrambi residenti
in [redacted] si é convenuto e stabilito

quanto segue:

Premesso:

che il Sig. [redacted] intende edificare un fabbri-
cato da adibire parte ad abitazione e parte ad uso
laboratorio artigianale sul mappale fog. 5 nr. 390
del Comune di Andalo Valt.

che detto fabbricato verrà edificato ad una distanza
di ml. 1.=(uno) dal confine ovest prospiciente la
proprietà del Sig. Tavani Natale, di cui al mappale
fog. 5 nr. 369

Ciò premesso e richiamato, onde regolare le reciproche
concessioni fra i due interessati ed in base agli
accordi fra gli stessi convenuti precedentemente, si
stabilisce quanto segue:

1°-Il Sig. [redacted] edificherà il nuovo fabbri-
cato ad una distanza di ml. 12.=(verso il lato nord)
dal proprio capannone esistente ed a ml. 1.= dal confi-
ne ovest **prospiciente** il terreno di proprietà del
Sig. Tavani Natale(fog.5 nr. 369).=

2°- Il Sig. Tavani Natale si impegna, nel caso volesse

edificare sul proprio terreno (fog. 5 nr. 369) a
rispettare la distanza di ml. 10. = secondo le norme
di legge vigenti, ovviamente per la parte prospiciente
il nuovo fabbricato che il Sig. Moroni avrà edificato.

3°- Il Sig. [redacted] concederà al Sig. [redacted]

[redacted] nel caso lo stesso volesse ampliare il pro-
prio laboratorio, o per qualsiasi altra costruzione,
a costruire in fregio al confine del suo terreno
(fog. 5 nr. 386 e 390) per una profondità di ml. 12. =
seguendo la linea di confine delle due proprietà
da sud a nord.

Nel caso si verificasse tale evenienza il Sig. [redacted]

[redacted] si riserva il diritto di utilizzare la parete
est del fabbricato del [redacted] per un eventuale
ampliamento del capannone o per altro tipo di costru-
zione. =

Letto, confermato e sottoscritto

[redacted]

Andalo Valt. 22/11/1979

PRATICA EDILIZIA
N. 14
Anno 1986
Prot. N. 1680

COMUNE DI ANDALÀ VALTELLINO
PROVINCIA DI SONDRIO
CONCESSIONE EDILIZIA

VISTI:

— la domanda presentata da

0

pervenuta il 5/12/1985

tendente ad ottenere il rilascio della CONCESSIONE per:

Varianti in corso d'opera. licenza edilizia N. 1/85

da eseguirsi in

sez. censuaria

F.M.N. 5

Mappali n.

385-386-390-396-370 geom. Dell'Oca osca

— il progetto allegato alla domanda stessa, datato

— il parere della Commissione edilizia espresso nella seduta del 21/1/1985

— il parere dell'Ufficiale Sanitario in data

— la nota integrativa presentata il

e gli annessi elaborati tecnici datati

— Il Regolamento Edilizio e l'annesso

Piano Regolatore
Programma di Fabbricazione

— la Legge Urbanistica 17-8-1942, n. 1150 e la Legge 28-1-1977, n. 10 e successive modificazioni ed integrazioni;

— le leggi regionali 15-4-1975, n. 51; 5-12-1977, n. 60 e successive modificazioni ed integrazioni;

— i Regolamenti comunali di igiene e di polizia urbana;

— l'atto di ricognizione e gli allegati elaborati tecnici datati

— la dichiarazione sostitutiva dell'atto di notorietà dalla quale risulta che il richiedente la concessione è proprietario del terreno sul quale è prevista la costruzione;

a) [redacted] emana la concessione edilizia per i lavori indicati in premessa

Cod. Fisc. N. [redacted]

fatti salvi gli eventuali diritti di terzi ed a condizione che i lavori vengano eseguiti in conformità al progetto ed alla documentazione presentata, nonché sotto l'osservanza delle vigenti disposizioni di legge e in particolare in materia di edilizia, igiene, polizia urbana e circolazione stradale.

L'ammontare del contributo dovuto al Comune, commisurato all'incidenza delle spese di urbanizzazione ed al costo di costruzione è di Lire
come di seguito ripartito:

— contributo per ONERI DI URBANIZZAZIONE: Lire
— contributo afferente il COSTO DI COSTRUZIONE: Lire 28.595

Detta concessione è subordinata all'osservanza delle seguenti altre prescrizioni:

- 1) La concessione ha la validità di un anno dalla data dell'avviso di avvenuta emanazione della concessione. Il mancato inizio delle opere entro detto termine comporta la decadenza della concessione e, in tal caso, la relativa domanda s'intende come non presentata. Essa perde efficacia anche nei seguenti casi:
 - a) mancato inizio dei lavori esecutivi delle strutture progettuali entro mesi dodici dalla data di emissione della concessione stessa;
 - b) sospensione dei lavori, non provocata da cause di forza maggiore o da provvedimenti amministrativo o giurisdizionale, per oltre mesi 6;
 - c) mancata ultimazione della costruzione entro mesi 24 dalla data di inizio dei lavori o nel termine più lungo eventualmente fissato nella presente in considerazione della mole dell'opera da realizzare o delle sue particolari caratteristiche tecnico-costruttive; comunque entro il termine di tre anni dalla data del rilascio della presente o quello maggiore eventualmente fissato entro il quale la costruzione dovrà essere abitabile od agibile. Un'eventuale proroga potrà essere rilasciata e concessa con provvedimento motivato solo per fatti estranei alla volontà del concessionario che siano sopravvenuti a ritardare i lavori durante la loro esecuzione. Qualora i lavori non siano ultimati nel termine di cui sopra, il concessionario dovrà presentare istanza di retta ad ottenere una nuova concessione per la parte non ultimata.

- 2) dovrà essere richiesto in via preventiva, e comunque prima dell'inizio dei lavori, il nulla-osta prevenzione incendi al Comando provinciale VV.FF., inviando istanza corredata da due copie del progetto comprensivo del vano centrale termica ed il deposito combustibile, conforme alle vigenti disposizioni in materia. Per le opere soggette al controllo del VV.FF. dovrà essere ottenuto il certificato di prevenzione incendi a lavori ultimati;
- 3) è fatto obbligo, prima di dare inizio ai lavori, di chiedere all'Ufficio Tecnico comunale, la determinazione dei punti fissi di linea e di livello;
- 4) l'inizio dei lavori deve essere comunicato per iscritto al Sindaco, con l'indicazione del direttore dei lavori e del costruttore; eventuali successivi cambiamenti dovranno essere tempestivamente segnalati;
- 5) l'inosservanza delle norme, prescrizioni e modalità esecutive comporta l'applicazione delle sanzioni previste dagli artt. 15 e 17 della legge 28-1-1977 n. 10;
- 6) in esecuzione di quanto disposto dall'art. 221 del T.U. delle Leggi Sanitarie, e dall'art. 4 della legge 28-1-1977 n. 10, al termine dei lavori dovrà essere denunciato al Sindaco l'avvenuto compimento degli stessi e richiesta la licenza di abitabilità o di agibilità, senza della quale è vietato l'insediamento nell'edificio;
- 7) la presente non esonera il richiedente dall'osservanza delle vigenti norme in materia di opere in c.a. (legge 1086 del 5-1-1971) che dovranno essere scrupolosamente osservate.



IL SINDACO

[Signature]

ANDALO V. n. 11/3/1985

VISTA:

— la ricevuta N. 13 del 5/3/1986 di L. 28.595 ()
 comprovante l'avvenuto pagamento (1) del contributo
 per oneri di urbanizzazione presso la Tesoreria Comunale; BANCA POIARE DI DELEBIO
 — la fidejussione bancaria N. del del a garanzia del versamento relativo all'am-
 montare della quota afferente il costo di costruzione;

SI RILASCI LA CONCESSIONE EDILIZIA

a: [REDACTED]
 e si restituisce, debitamente vistato, un esemplare di ciascuno dei disegni ed elaborati presentati.

ANDALO V. n. 11/3/1985

IL SINDACO

[Signature]

(1) della prima rata o in unica soluzione.

RELATA DI NOTIFICA - La presente concessione edilizia è stata notificata oggi

11/3/86

al Sig. [REDACTED] mediante consegna a mani di *[Signature]*

IL MESSO COMUNALE

[Signature]

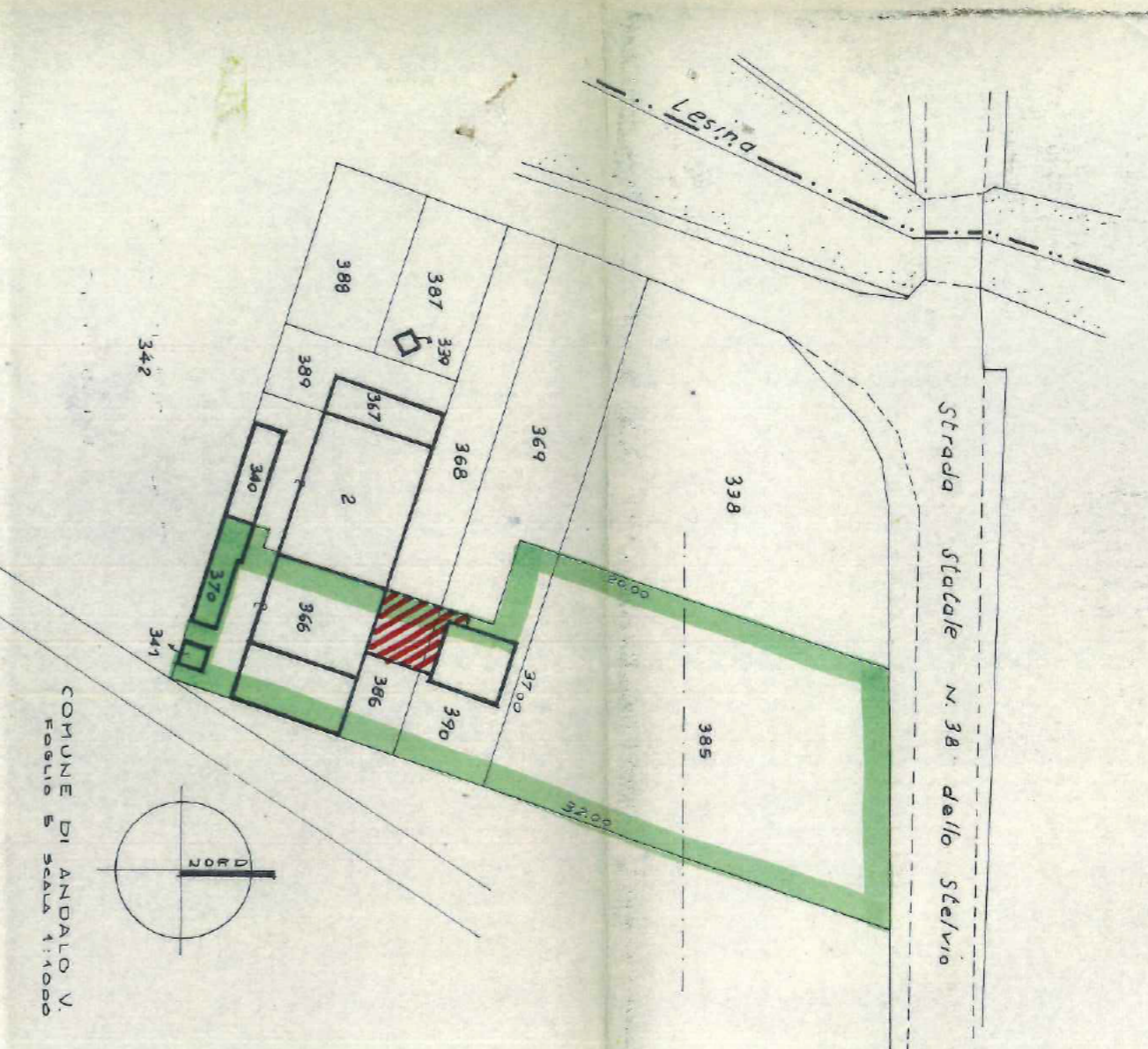

Visto: Allegato alla

CF. N. 14/86

2/11/86

Sebastiano

di Pavia



ISOLAMENTO TERMICO

IMPERMEABILITÀ
VETROCL

VARIANTE IN CORSO D'OPERA ALLA CONCESSIONE N° 1/85 DEL 6.7.1985

U

SCALA 1:100

DATA 2 - DIC. 1985

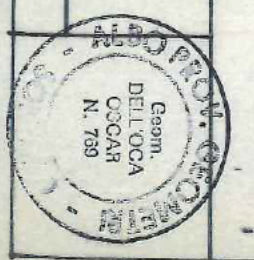

CANTILI SCOSIALI/VE E
CAPPELLI IN LAMIERA

SAGOMA COPERTURA AUTOMIZZATA

OPERE IN VARIANTE

PLANIMETRIA

IMPIANTO DI ASPIRAZIONE MECCANICA
ALLA RETE FOGNARIA ESISTENTE

UFFICIO ESISTENTE

COPERTURA IN LEGNO E GHEMITEGOLA NERE

LIMITE DI PROPRIETA'

PIASTRI 40x25

BOLOGNINI PORTANTI
CM 20-25

ISOLAMENTO

VELOCIMENTO

officina
M. 111.40

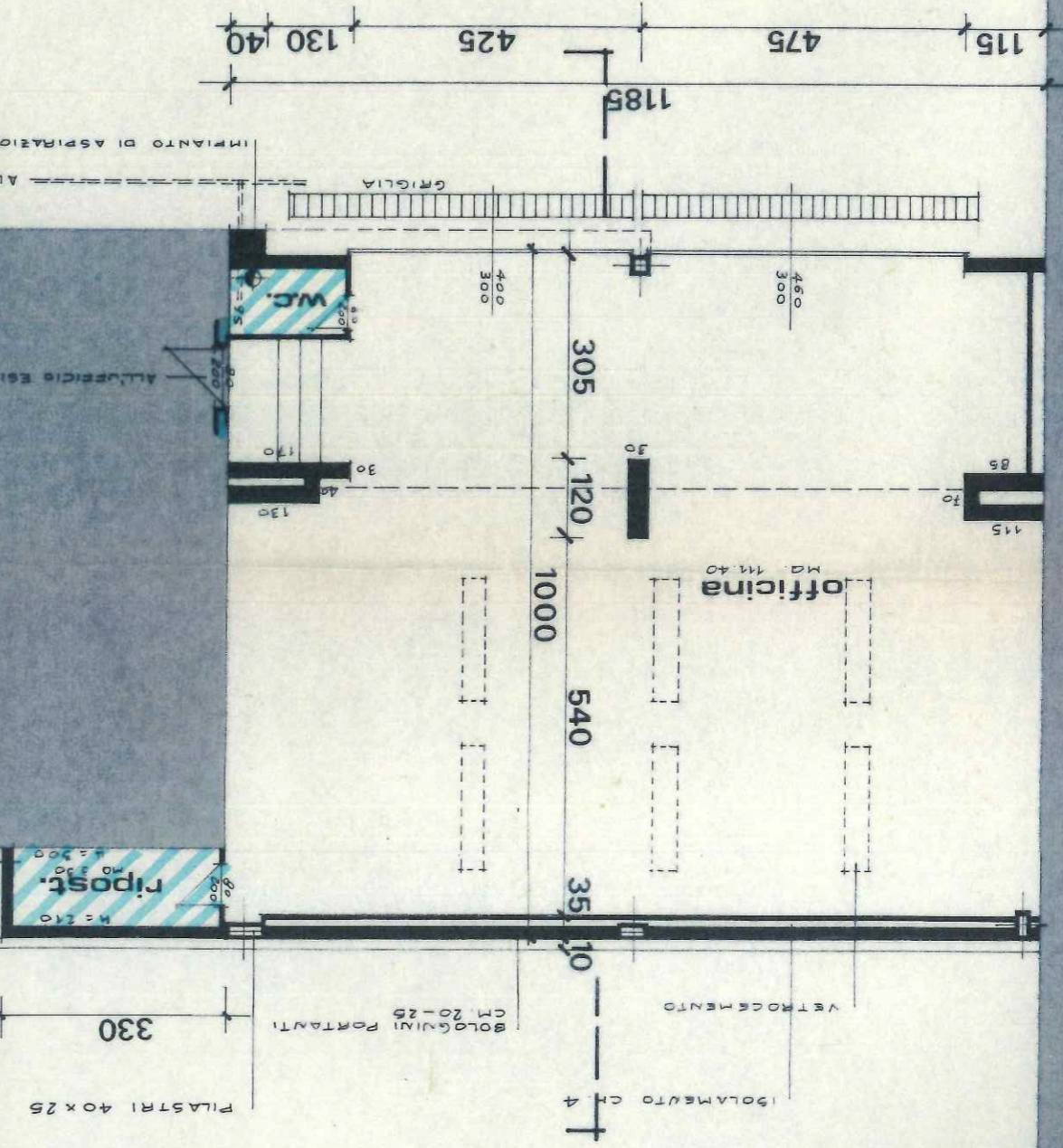

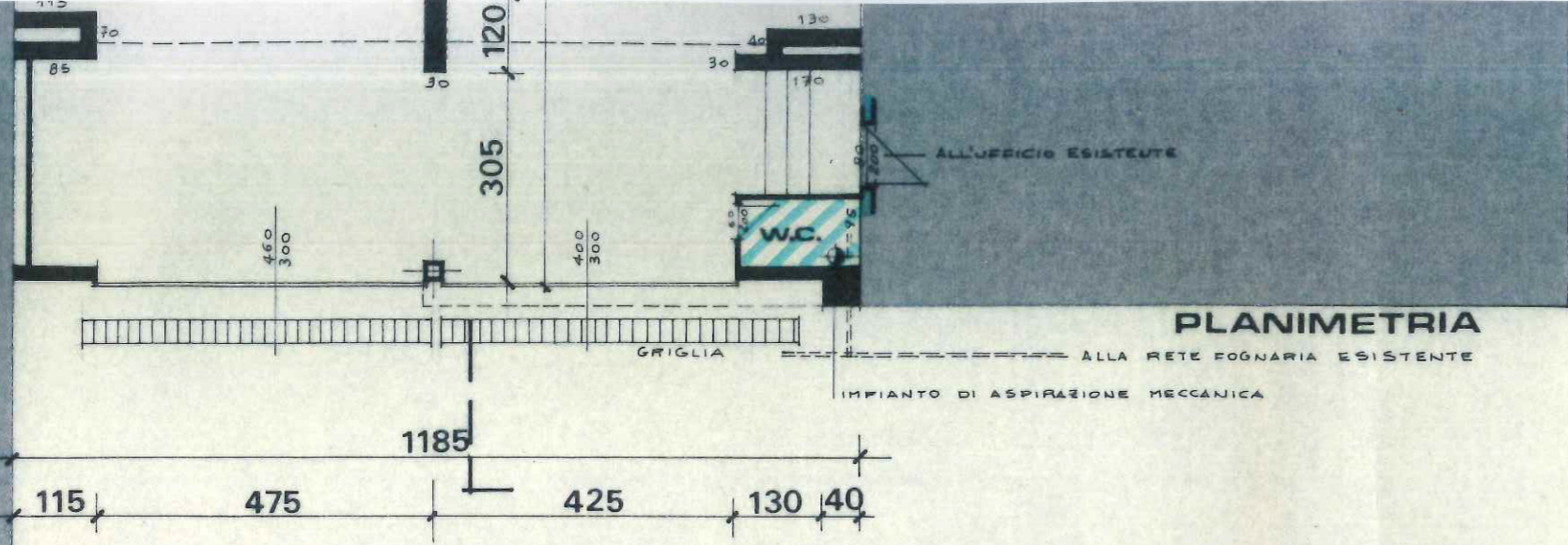

PLANIMETRIA

ALL'UFFICIO ESISTENTE
 ALLA RETE FOGNARIA ESISTENTE
 IMPIANTO DI ASPIRAZIONE MECCANICA

--- SAGOMA COPERTURA AUTORIZZATA
 ▨ OPERE IN VARIANTE

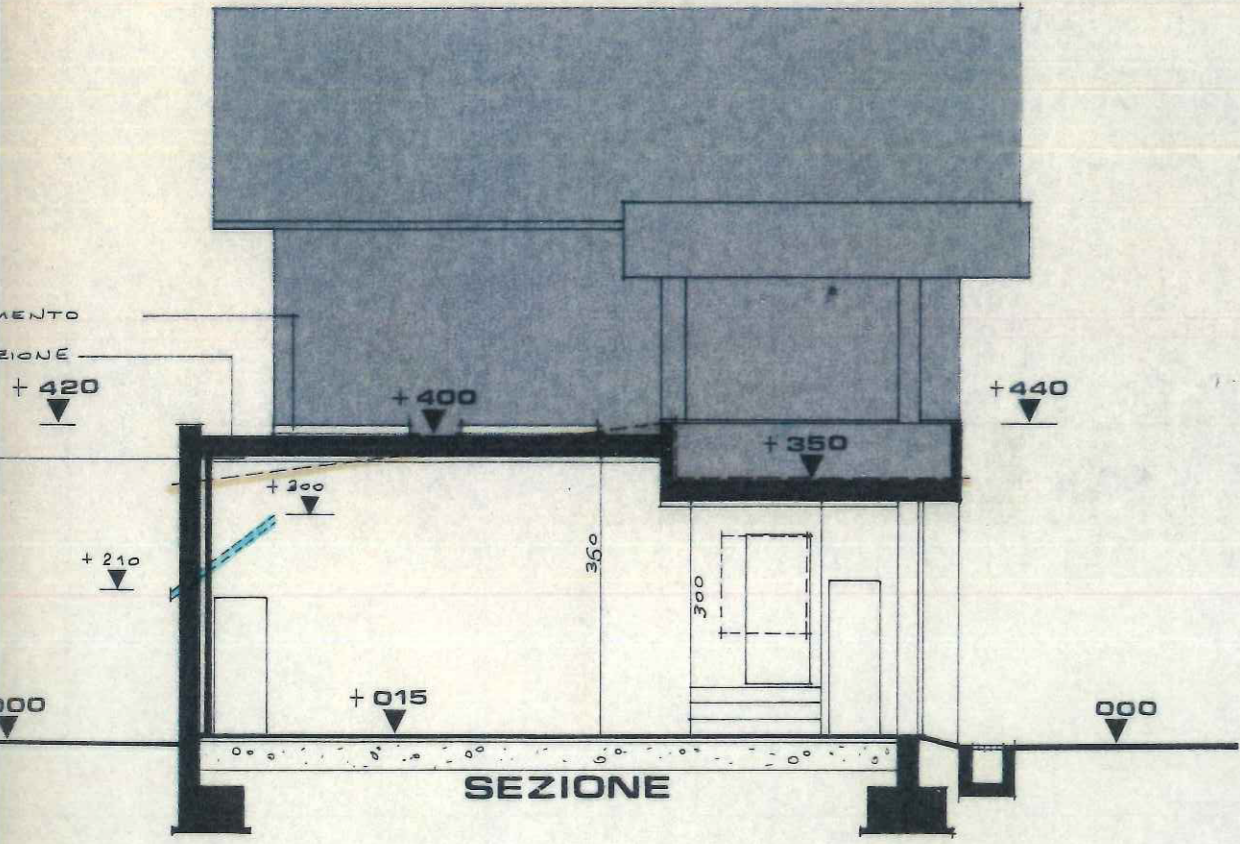

SEZIONE

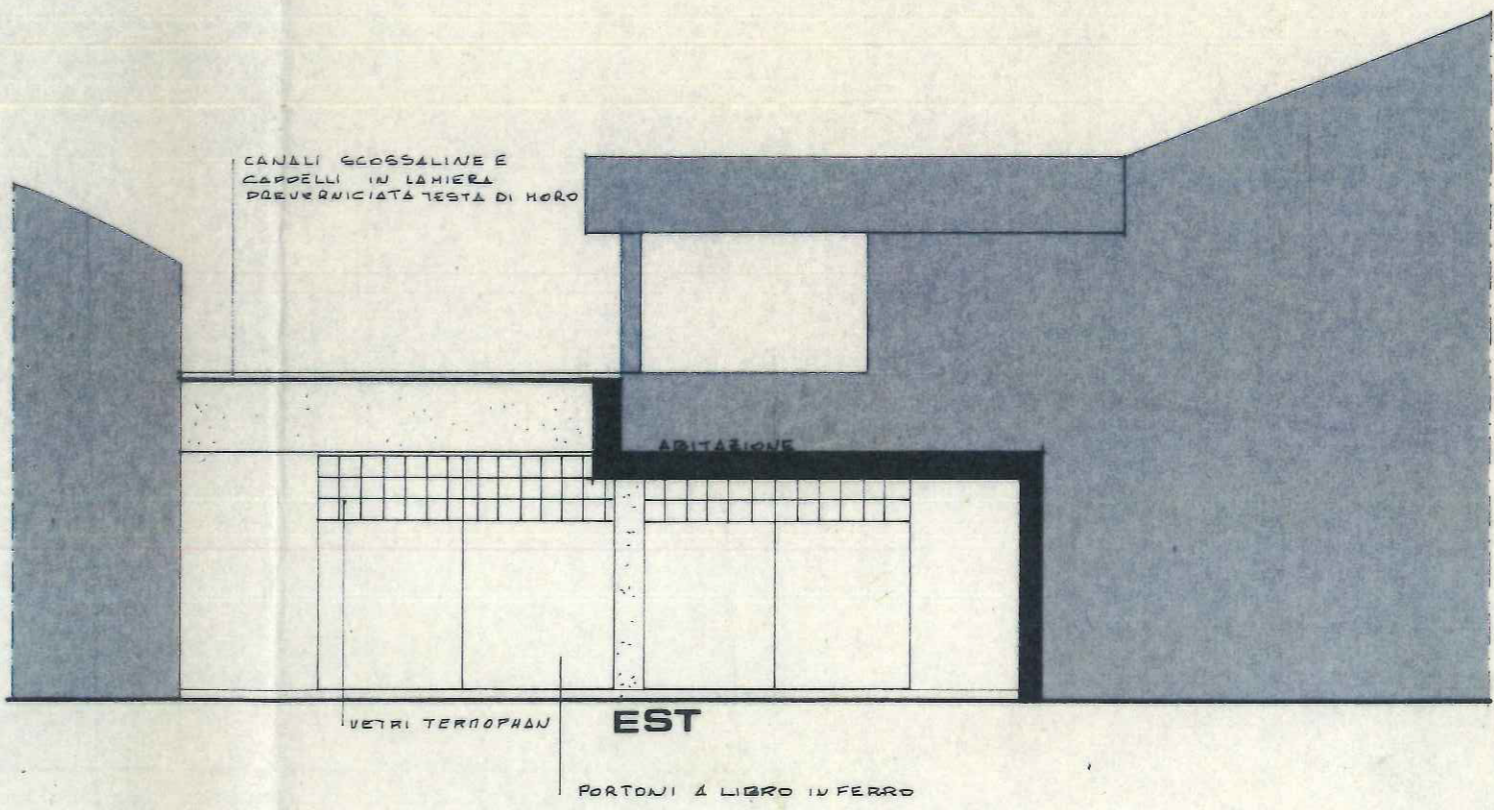

EST

CANALI SCOSALINE E
 CAPPELLI IN LAMIERA
 PREVERNICIATA TESTA DI MORO

VETRI TERMOFAN
 PORTONI A LIBRO IN FERRO

formalmente copertura legale





Ill.mo Sig. SINDACO

del Comune di

ANDALO VALTELLINO

Il sottoscritto 

e residente in Andalo Valtellino in località Geroni  in qualità di proprietario del terreno distinto in Catasto di Andalo Valtellino al F. 5 mapp. 385.386.390.366.370.

CHIEDE

l'autorizzazione a costruire un fabbricato ad uso deposito e officina aventi le dimensioni e le caratteristiche come meglio illustrate negli elaborati allegati a firma Geom  e datati 31 maggio 1985.

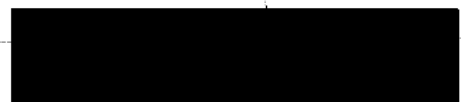
- 
All. - calcoli planovelumetrici
- copia convenzione con Sig. 
- n° 2 copie elaborati

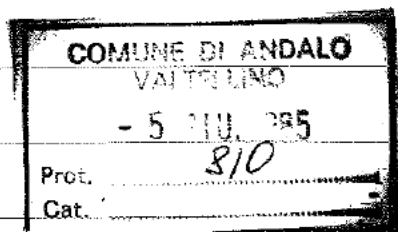

N. J

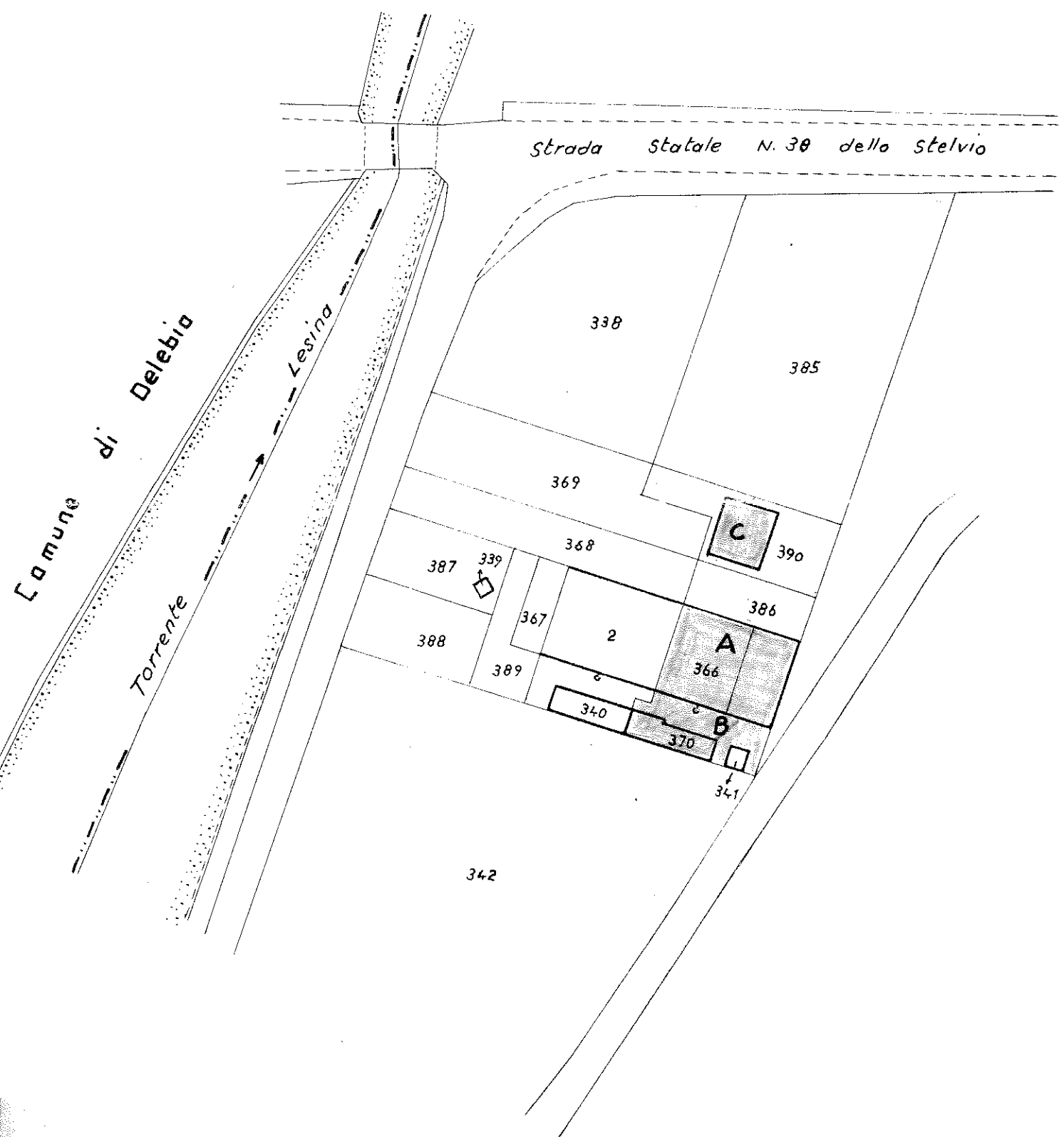

Immobili di proprietà del Sig. [REDACTED]

situati in [REDACTED]

Fog. 5 n. 385 - 390 - 396 - 366 - 370. -

FABBRICATI

A) Capannone - mappale 366	superf. mq. 370	vol. mc. 1514
B) Capannone - mappale 370	superf. mq. 190	vol. mc. 703
c) Abitazione su parte del mappale 390	superf. mq. 101	vol. mc. 587
	<hr/>	<hr/>
Totale	mq. 661	mc. 2804

TERRENO

Superficie mappale 385	=	mq. 2165
»	»	390 = mq. 490
»	»	386 = mq. 190
»	»	366 = mq. 370
»	»	370 = mq. 190
		<hr/>
Totale		mq. 3405

A dedurre superficie
occupata dai fabbricati

	mq. 661
	<hr/>

SUPERFICIE UTILE NETTA mq. 2744

SEGNALAZIONE DI INIZIO DEI LAVORI

Pratica N. I/85

ALL'AMMINISTRAZIONE COMUNALE di

ANDALO VALTELLINO

Il sottoscritto [redacted], in relazione alla licenza edilizia, concessagli in data 12.7.1985, con la pratica N. I/85 per la costruzione da eseguirsi in Via STELVIO, al Mappale N. 386.390, foglio N. 5 di questo Comune

DICHIARA

che i lavori relativi sono stati iniziati il 12.7.1985 dall'Impresa [redacted] Direttore lavori Geom. [redacted]

COMUNE DI ANDALO VALTELLINO
12.7.1985
12 LUG. 1985
Prot. 990
Cat.

IL DICHIARANTE

COMUNE DI

Vista la su estesa dichiarazione, il sottoscritto(1)

dichiara di avere oggi effettuato sopralluogo alla costruzione indicata, constatando che i lavori hanno effettivamente avuto regolare inizio.

IL FUNZIONARIO

Visto: IL SINDACO

Pratica N.

Mod. 285 P - 5 bis
EDILIZIA

All'Amministrazione Comunale di

ANDALO VALTELLINO

**DENUNCIA
DI ULTIMAZIONE DEI LAVORI PER NUOVA COSTRUZIONE**

Il sottoscritto [redacted], in relazione
alla concessione edilizia, rilasciatagli in data 11.3.1986,
con la pratica N. 14 per la costruzione effettuata in Via STATALE
DELLO STELVIO, al Mappale N. 386-390, foglio N. 5 di questo Comune

DICHIARA

che i lavori relativi sono stati **ULTIMATI** il 19.5.1986
dall'Impresa [redacted]
Direttore dei lavori Sig. GEOM. [redacted]
residente in [redacted]
A [redacted] il [redacted]

IL DICHIARANTE

*M. 1694
del 19-5-86*
COMUNE DI

Vista la su estesa dichiarazione, il sottoscritto (1)

dichiara di avere oggi effettuato sopralluogo alla costruzione indicata, constata-
tando che i lavori sono stati effettivamente **ULTIMATI**.

LI,

IL FUNZIONARIO

Visto: IL SINDACO

(1) Cognome, nome e qualifica dell'accertante



MINISTERO DELLE FINANZE
DIREZIONE GENERALE DEL CATASTO E DEI SERVIZI TECNICI ERARIALI

NUOVO CATASTO EDILIZIO URBANO

DENUNCIA DI VARIAZIONE

presentata a norma di legge 11 agosto 1939, n. 1249 modificata con D.L. 8 aprile 1948, n. 514

Comune di ANDALO VACCELLINO Provincia di SONDRIO
il sottoscritto [redacted]
nella qualità di PROPRIETARIO
residente in [redacted]
via STRA
~~piazza~~

chiede che per la o le unità immobiliari urbane specificate al quadro A a pag. 2 del modello siano appor-
tate nei relativi atti del N.C.E.U. le mutazioni derivanti dalle variazioni sotto indicate (sottolineare il
caso o i casi che interessano), realizzate nell'anno 1986

1. variazione planimetrica per:
 - a) frazionamento - b) fusione - c) ampliamento - d) sopraelevazione - e) demolizione totale, par-
ziale - f) diversa distribuzione degli spazi interni.
2. variazione nella qualità (v. pag. 3 e/o 4).
3. variazione della destinazione (da LABORATORIO a CUCINA)
4. variazione nel reddito (rif. art. 35 D.P.R. 597/73)
5. altre variazioni (toponomastica, ecc.)

Documenti allegati:

- A) n. 3 planimetrie relative alle unità immobiliari urbane derivate dalle variazioni planimetriche.
B) altri documenti:

DITTA CATASTALE (come risulta dal Mod. 55 o - se non in atti - dalla dich. Mod. 1 o 2)

DITTA RISULTANTE DALL'ULTIMO ATTO (non ancora volturato e elencato alla lettera B)

Data 22.5.1986

LA PRESENTE RICHIESTA È PRESENTATA DA

[redacted]

IN QUALITÀ DI

GEOMETRA



RISERVATO ALL'UFFICIO TECNICO ERARIALE

La presente denuncia è stata
presentata il 30-9-86
Numero di protocollo (Mod. 97)
496

IL FUNZIONARIO RICEVENTE



NUOVO CANTINO EDILIZIO UDRINO

IN BERNARDO-LAVORO IN APRILE 1989, N. 6871

Via STELVIO

Plantimetria dell'immobile situato nel Comune di **ALBALE** VALTELLINO
Data

Allegata alla dichiarazione presentata all'Ufficio Tecnico Esattile di **SONDURIO**

FOLIO 5 MAPPA 390 SUB. 1

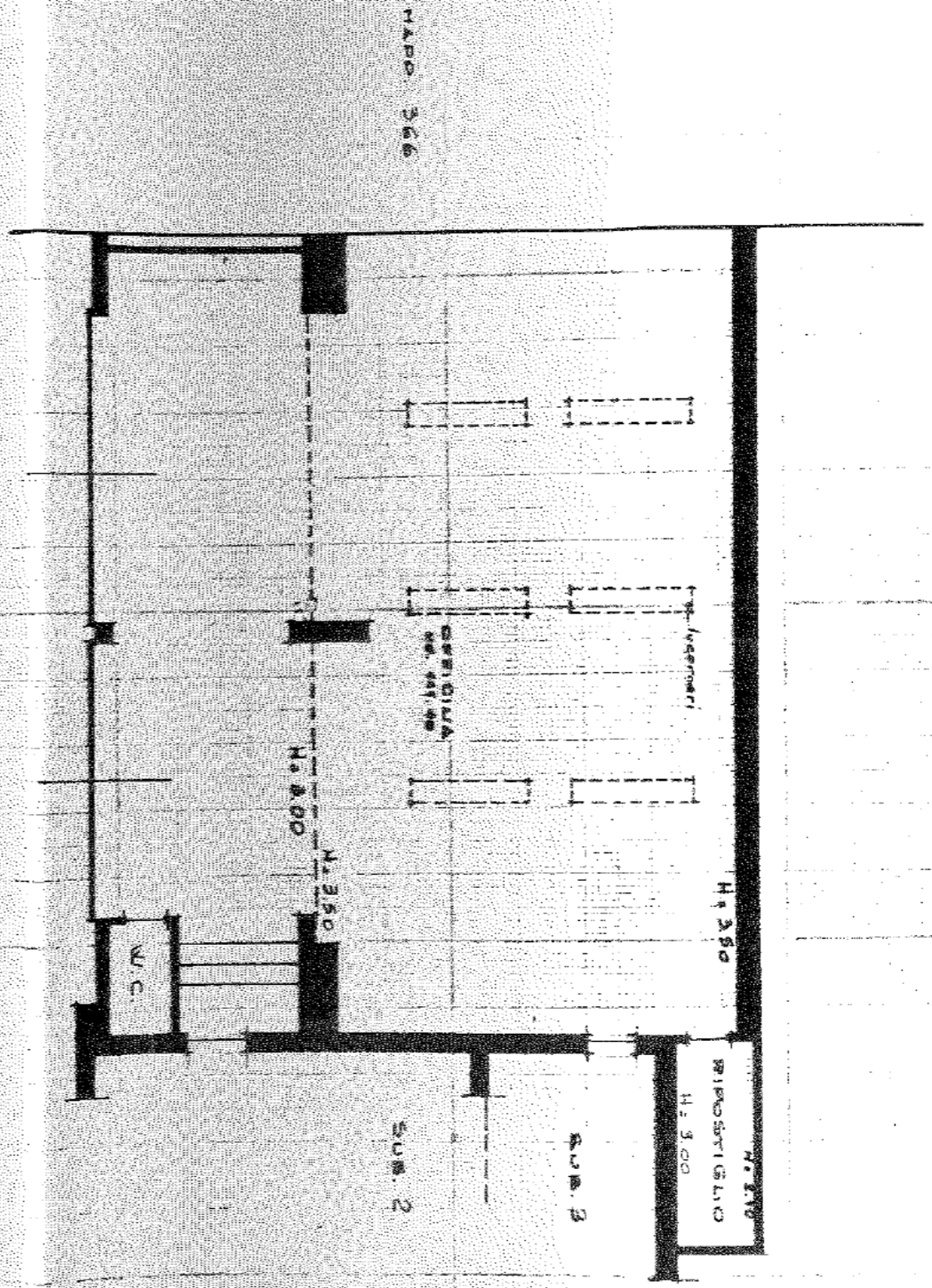

PIAZZA TRINTESELAIO
H media = mt. 3,50

ORIENTAMENTO

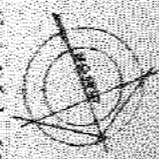

SCALA 0/1/100

SPAZIO RISERVATO PER LE ANNOTAZIONI D'UFFICIO

DATA
PROT. NO.



Completata dal **GRONEREA**
(Studio, norme e progetti ad autorizz.)
OSCAR DELUCCA

Isolato in via **GRONEREA**
della **DATA**
Piazza **GRONEREA**

