

ALLEGATO 2

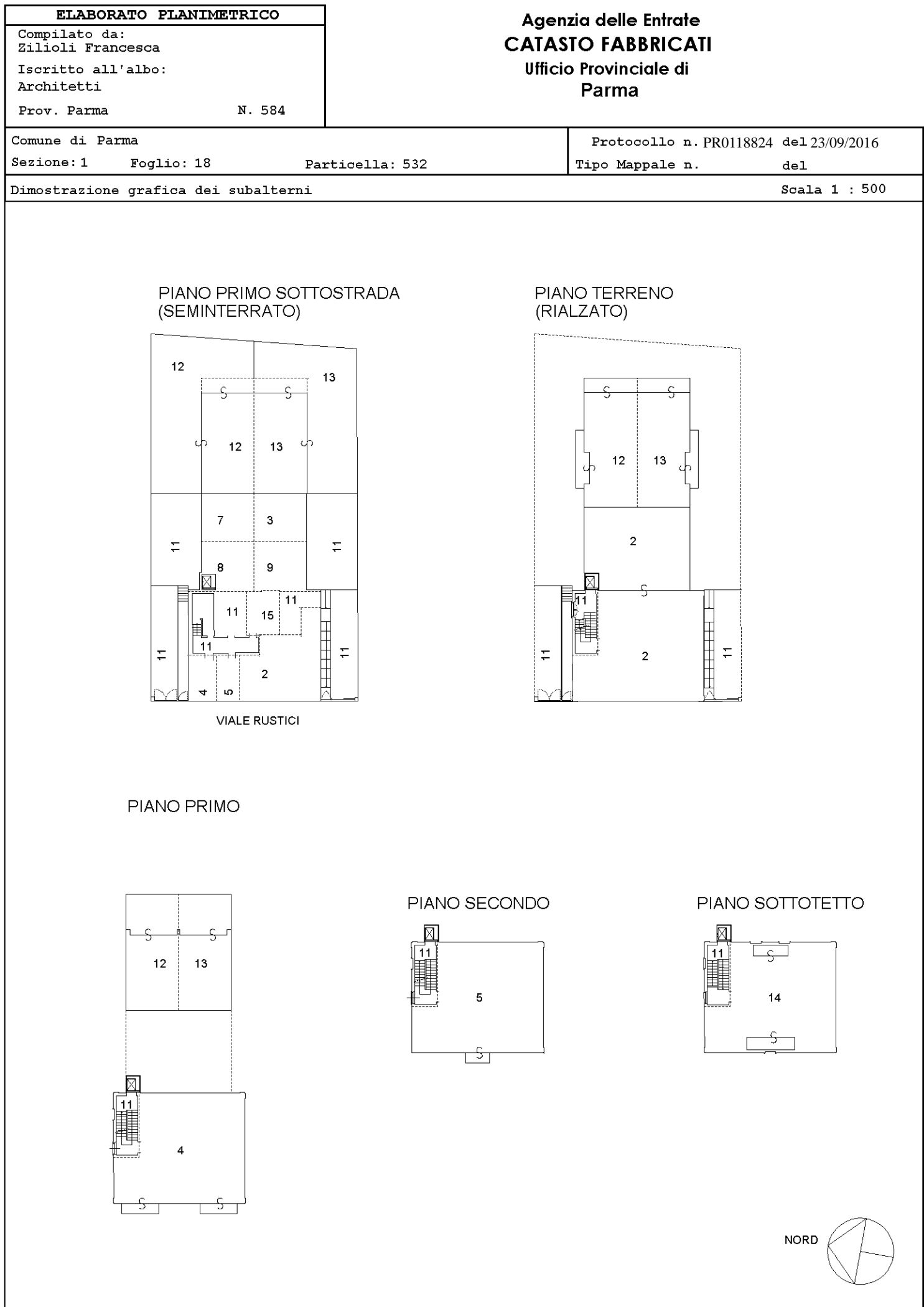

**Agenzia del Territorio
CATASTO FABBRICATI
Ufficio Provinciale di
Parma**

Dichiarazione protocollo n. PR0104674 del 08/07/2013	
Planimetria di u.i.u. in Comune di Parma	
Viale Giovanni Rustici	civ. 28
Identificativi Catastali:	Compilata da: Zarotti Marco
Sezione: 1	Iscritto all'albo: Architetti
Foglio: 18	Prov. Parma
Particella: 532	N. 00481
Subalterno: 13	

Scheda n. 1 Scala 1:200

**PIANO PRIMO SOTTOSTRADA
(SEMINTERRATO)**

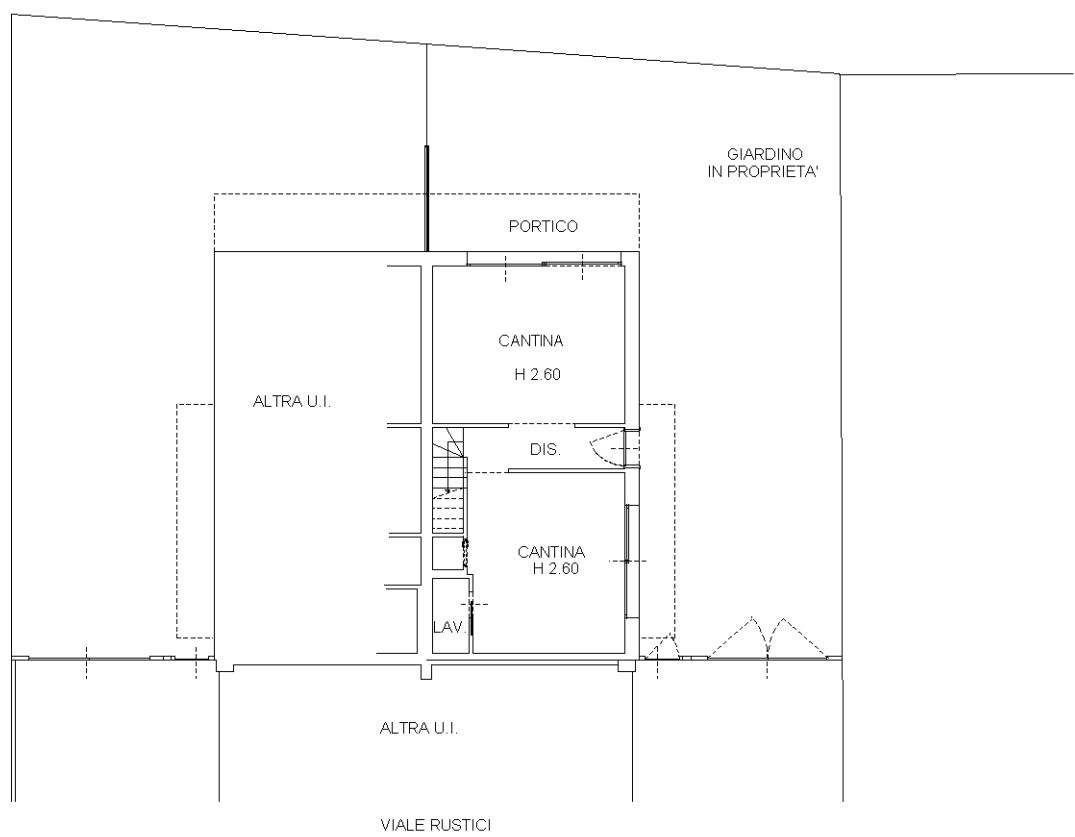

**PIANO TERRENO
(RIALZATO)**

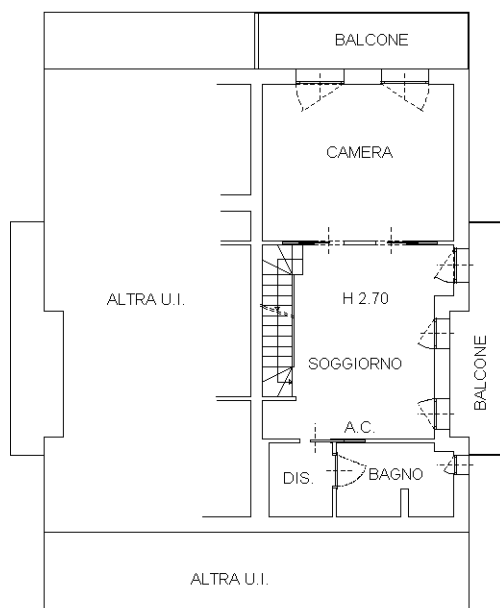

**PIANO PRIMO
(SOTTOTETTO)**

