

N=64700

E=-39900

Direzione Provinciale di Viterbo Ufficio Provinciale - Territorio - Direttore FRANCESCO MORI



Firmato Da: TESTARELLI ANDREA Emesso Da: ARUBAPEC S.P.A. NG CA 3 Serial#: 3cb2278443f3d5afb76c42e314490ff6

I Particella: 222

Comune: (VT) VITERBO
Foglio: 100

Scala originale: 1:4000
Dimensione cornice: 1552.000 x 1104.000 metri

3-Jan-2024 16:40:36
Protocollo pratica T168164/2024

Vis. tel. (0.90 euro)

MODULARIO
F rig rend 497



MINISTERO DELLE FINANZE
DIPARTIMENTO DEL TERRITORIO

MOD. BN (CEU)

CATASTO EDILIZIO URBANO (RDL 13-4-1939, n. 652)

LIRE
500

Planimetria di u.i.u. in Comune di VITERBO via loc. Pizzicagno CIV.

Pidno Terreno

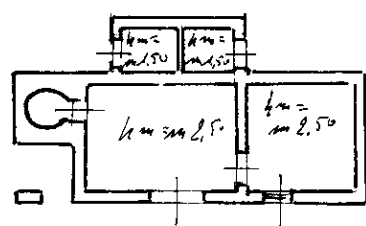

ORIENTAMENTO

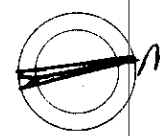

SCALA DI L.

Catasto di Fabbricati - Situazione al 03/01/2024 - Comune di VITERBO(M082) - < Foglio 100 - Particella 292 - Subalterno >
Firmato DA **PIETRO ROSSETTO** REA Firmato Da: ARUBAPEC S.P.A. NG CA 3 Serial#: 3cb2278443d3d5afb76c42e314490ff6

Roma - Istituto Poligrafico e Zecca dello Stato - P.Y.

Dichiarazione di N.C.

Ultima planimetria in variazione

Data presentazione: 16/11/1995 - Data: 03/01/2024 - n. T148368 - Richiedente: TSTNDR81C24H501J

Totale schede: 100 Formato di acquisizione: A4 (210x297) - Formato stampa richiesto: A4 (210x297)

In. 292 sub. 100

Compilata dal Geometra
(Titolo, cognome e nome)
ROSETTO PIETRO

Iscritto all'albo de' Geometri
della provincia di Viterbo n.

data 11-11-95 Firma [Signature]



RISERVATO ALL'UFFICIO

19903