



ALLEGATO FOTOGRAFICO – FOTO N.1

Il fabbricato, sito nel comune di San Potito Ultra (Av) in viale Pertini (precedentemente individuato come via Nazionale), cui appartiene l'immobile identificato catastalmente al Foglio 1 P.lla 239 sub 12.



ALLEGATO FOTOGRAFICO – FOTO N. 2

La rampa, sita al lato sinistro rispetto al prospetto principale del fabbricato in viale Pertini nel comune di San Potito Ultra (Av), che porta all'accesso dell'immobile identificato catastalmente al Foglio 1 P.lla 239 sub 12.

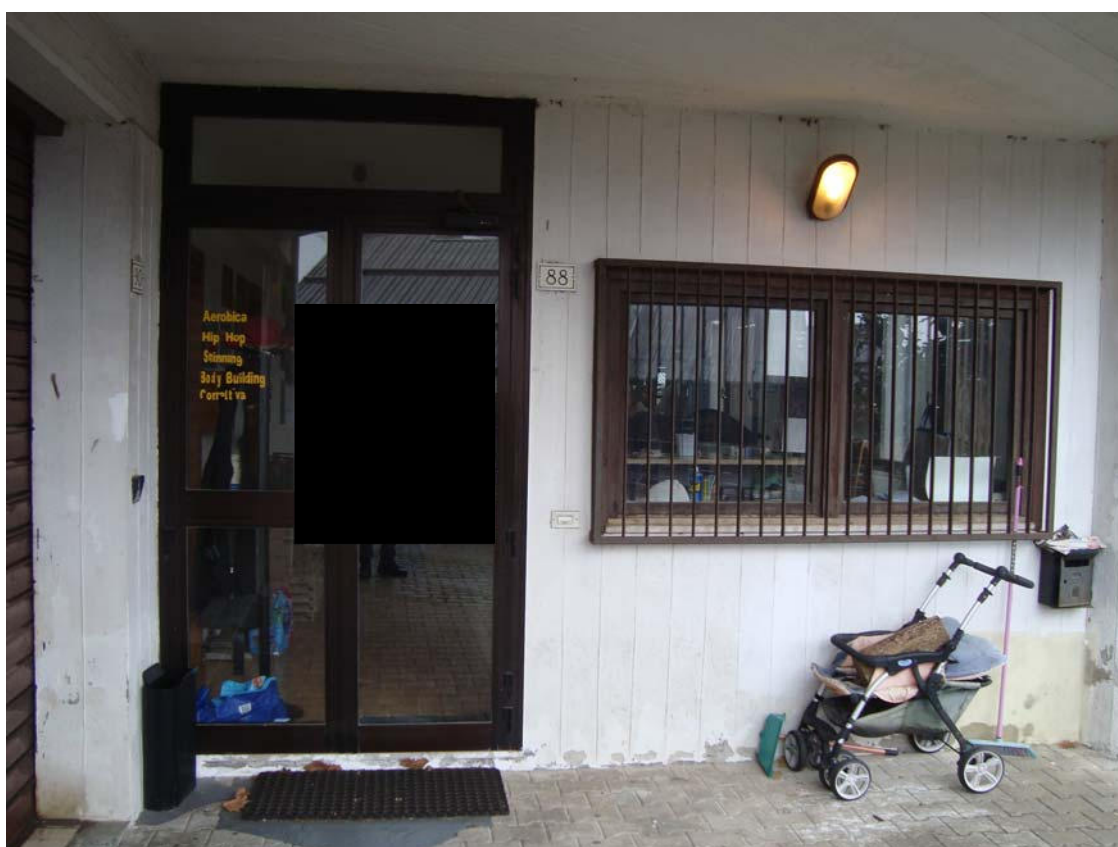

ALLEGATO FOTOGRAFICO – FOTO N.3

L'ingresso dell'immobile identificato con il civico n.88 e, catastalmente, al Foglio 1 P.lla 239 sub 12 del comune di San Potito Ultra (Av).



ALLEGATO FOTOGRAFICO – FOTO N.4
La sala principale vista dall'ingresso.

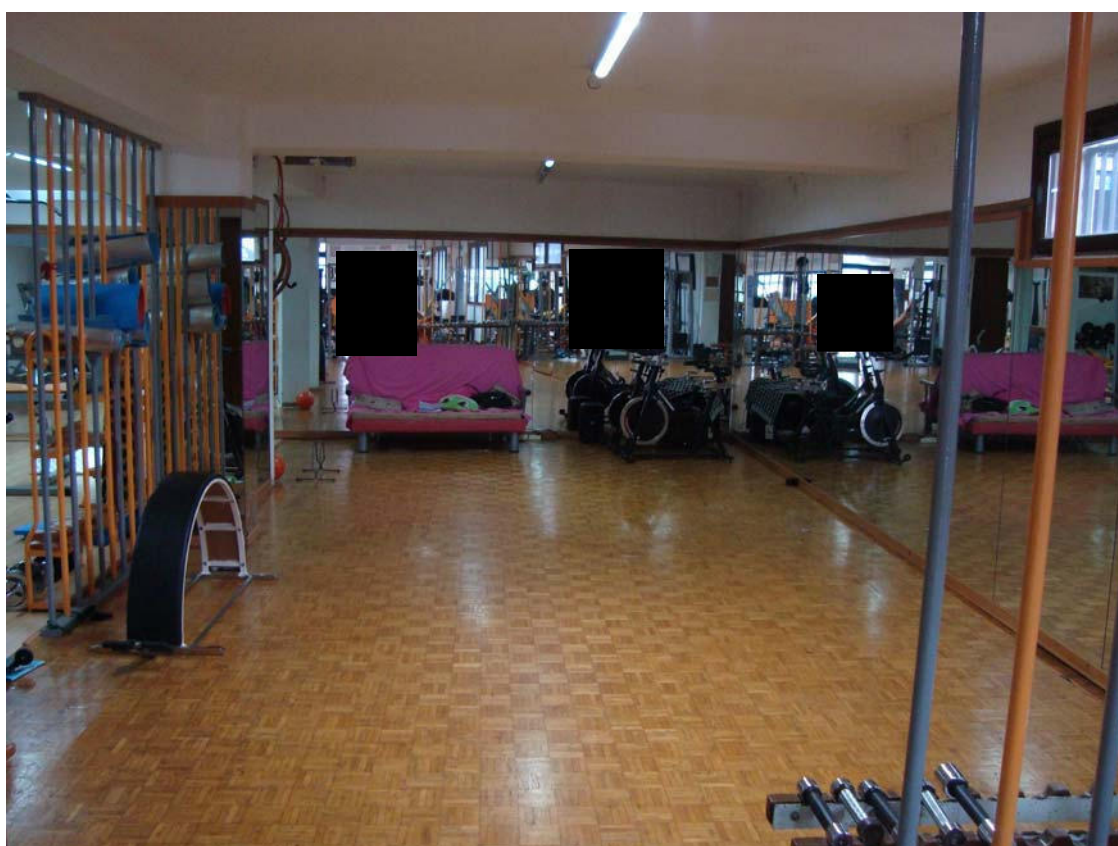

ALLEGATO FOTOGRAFICO – FOTO N.5
La sala principale.



ALLEGATO FOTOGRAFICO – FOTO N.6
La superficie della sala principale posta lateralmente (lato sx) rispetto all'ingresso.



ALLEGATO FOTOGRAFICO – FOTO N.7

Gli spogliatoi, le docce e il bagno posti al di là della porta e della parete bassa.



ALLEGATO FOTOGRAFICO – FOTO N.8
Il bagno posto sul lato sinistro rispetto all'ingresso al locale.



ALLEGATO FOTOGRAFICO – FOTO N.9
Gli spogliatoi posti sul lato sinistro rispetto all'ingresso al locale.

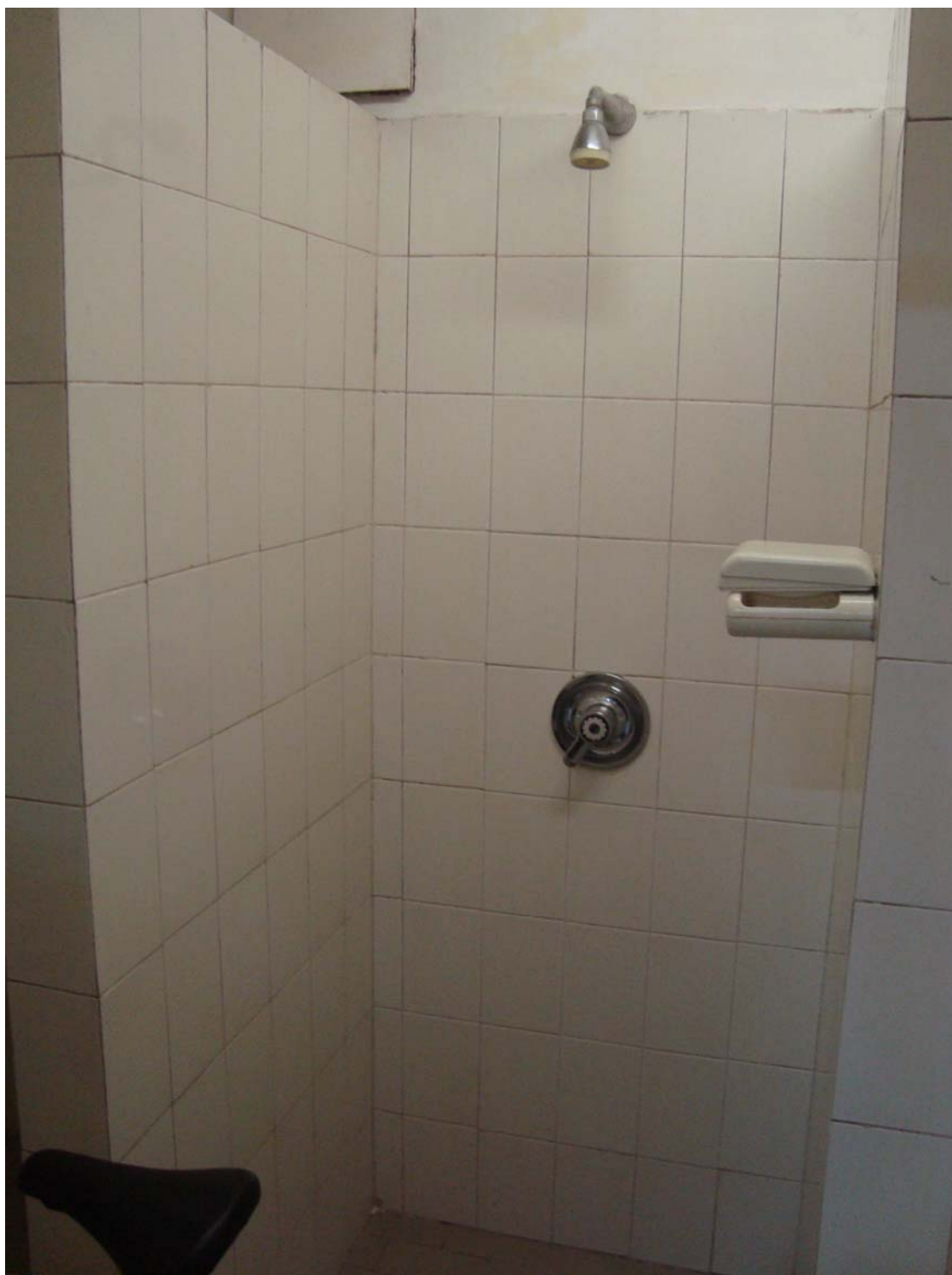

ALLEGATO FOTOGRAFICO – FOTO N.10

Una delle docce poste sul lato sinistro rispetto all'ingresso al locale, con accesso dagli spogliatoi.