

**Agenzia del Territorio
CATASTO FABBRICATI
Ufficio Provinciale di
Prato**

Dichiarazione protocollo n. PO0082455 del 16/07/2007	
Planimetria di u.i.u. in Comune di Prato	
Via Del Trebbio Alla Bardena civ. 25	
Identificativi Catastali:	Compilata da: De Luca Moreno
Sezione:	Iscritto all'albo: Geometri
Foglio: 55	Prov. Prato
Particella: 97	N. 227
Subalterno: 506	

Scheda n. 1 Scala 1:200

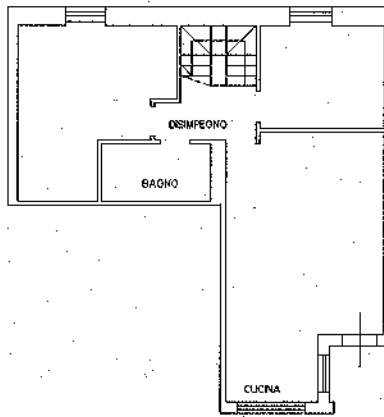

PIANO PRIMO H=320

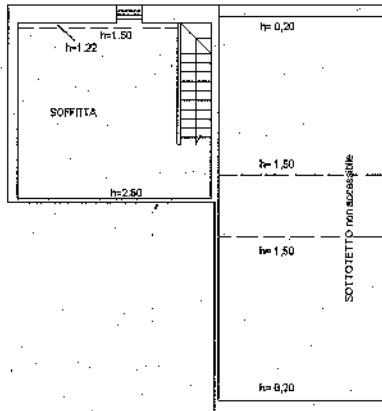

PIANO SECONDO (SOFFITTA)



Catasto dei Fabbricati - Situazione al 11/10/2022 - Comune di PRATO(G999) - < Foglio 55 Particella 97 Subalterno 506 >
VIA DEL TREBBIO ALLA BARDENA n. 25 Piano 1-2

Firmato Da: LOGGIA CARLOS GUSTAVO Emesso Da: ARUBAPEC S.P.A. NG CA 3 Serial#: 46eccc6c9ad5cd235b8ee1357ea68179

**Agenzia del Territorio
CATASTO FABBRICATI
Ufficio Provinciale di
Prato**

Dichiarazione protocollo n. PO0111332 del 12/12/2003

Planimetria di u.i.u. in Comune di Prato

Via Trebbio Alla Bardena

civ. 25

Identificativi Catastali:

Sezione:
Foglio: 55
Particella: 97
Subalterno: 501

Compilata da:
Sciaraffa Francesco Antonio

Iscritto all'albo:
Geometri

Prov. Prato

N. 339

Scheda n. 1

Scala 1:200

PIANO TERRA

H 2.70

Via Trebbio alla Bardena

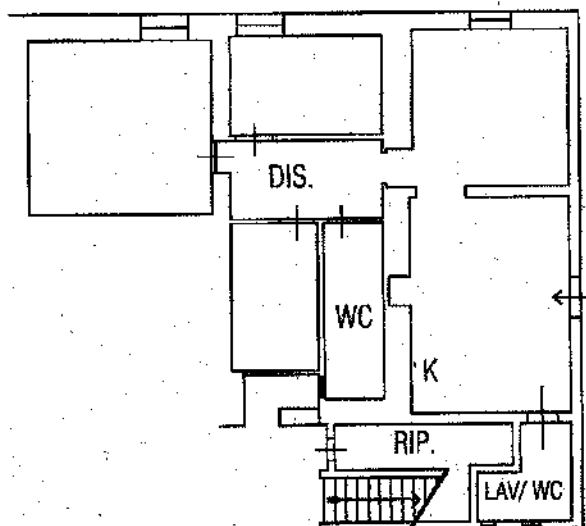

Catasto dei Fabbricati - Simazione al 11/10/2022 - Comune di PRATO(G3999) - Foglio 55 Particella 97 Subalterno 501 >
VIA ARGENTE DELLA BARDENA n. 25 Piano T

Firmato Da: LOGGIA CARLOS GUSTAVO Emesso Da: ARUBAPEC S.P.A. NG CA 3 Serial#: 46eccc6c9adf5cd235b8ee1357ea68179

**Agenzia del Territorio
CATASTO FABBRICATI
Ufficio Provinciale di
Prato**

Dichiarazione protocollo n. PO0111332 del 12/12/2003

Planimetria di u.i.u. in Comune di Prato

Via Trebbio Alla Bardena

civ. 25

Identificativi Catastali:

Sezione:
Foglio: 55
Particella: 97
Subalterno: 502

Compilata da:
Sciaraffa Francesco Antonio

Iscritto all'albo:
Geometri

Prov. Prato

N. 339

Scheda n. 1

Scala 1:200

PIANO PRIMO H 3.20

Via Trebbio alla Bardena

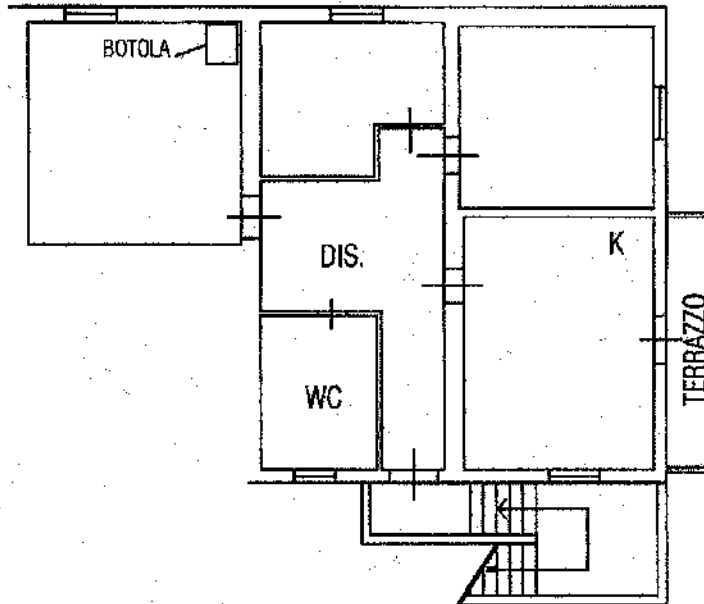

PIANO SECONDO (SOFFITTA)

Via Trebbio alla Bardena

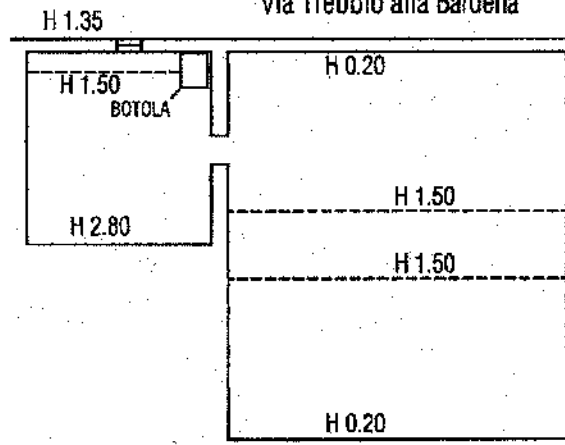

Catasto dei Fabbricati - Situazione al 11/10/2022 - Comune di PRATO(G9999) - Foglio 55 Particella 97 Subalterno 502 - Un soppressa

Firmato Da: LOGGIA CARLOS GUSTAVO Emesso Da: ARUBAPEC S.P.A. NG CA 3 Serial#: 46eecc6c9ad5cd235b8eef357eae8f79

**Agenzia del Territorio
CATASTO FABBRICATI
Ufficio Provinciale di
Prato**

Dichiarazione protocollo n. PO0082455 del 16/07/2007

Planimetria di u.d.u. in Comune di Prato.

Via Del Trebbio Alla Bardena

civ. 25

Identificativi Catastali:

Sezione:
Foglio: 55
Particella: 97
Subalterno: 505

Compilata da:
De Luca Moreno

Iscritto all'albo:
Geometri

Prov. Prato

N. 227

Scheda n. 1

Scala 1:200

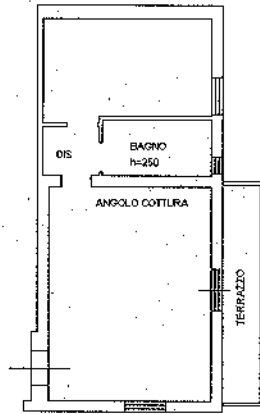

PIANO PRIMO H=320

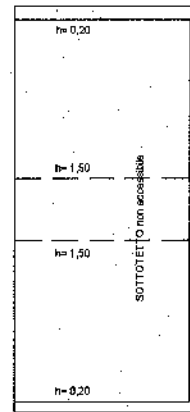

PIANO SECONDO



NORD

MINISTERO DELLE FINANZE
 DIREZIONE GENERALE DEL CATASTO E DEI SERVIZI TECNICI ERARIALI
NUOVO CATASTO EDILIZIO URBANO
 IN AMBITO DI CATASTO URBANO
 Planimetria dell'immobile situato nel Comune di PRATO Via ZEBBIO ALLA BARONIA
 Data LITOMGHELLI ALFREDO N. BOMMO (55) il 3/12/1984 CF
 Allegata alla dichiarazione presentata dall'Ill.mo Trovato Erariole di FIRENZE

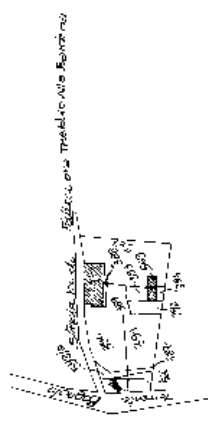
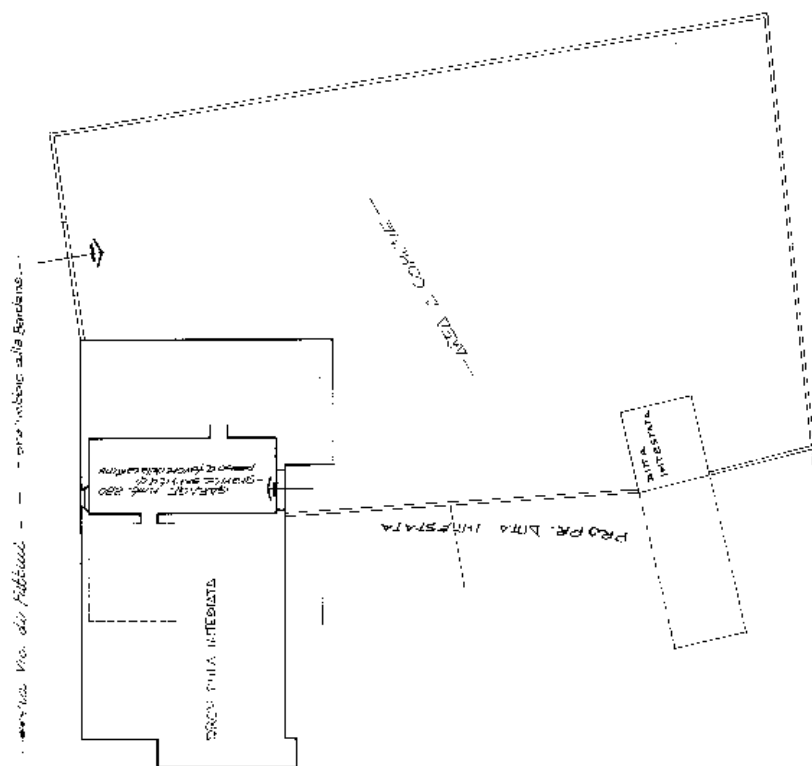

PLANIMETRIA scale 1:2000



SPAZIO RISERVATO PER LE ANNOTAZIONI D'UFFICIO	
B.474	6.6.1984
TRUP. n. 1	1984

Completato dal DEBITO ENILE
 CASCALINI LUIGI
 Iscritto all'Albo dei PERITI IMP
 della Provincia di FIRENZE
 data 1/6/1984
 Firma: [Signature]

Ultima planimetria in atti

inam 01

