

**TRIBUNALE ORDINARIO DI PRATO
SEZIONE UNICA CIVILE – ESECUZIONI IMMOBILIARI**

**ESECUZIONE IMMOBILIARE
R.G.E. n. 65/2021
COMPLESSO VIA DEL TREBBIO ALLA BARDENA
N.C. XX**

**Giudice: Dott. Enrico CAPANNA
Perito stimatore: Arch. Carlos Gustavo LOGGIA**



**Creditore procedente: YODA SPV S.r.l.
Debitore esecutato: XXXXXXXX
XXXXXXXX**

**ALLEGATO "D.2"
PLANIMETRIE CATASTALI LOTTO n. 2**





**Agenzia del Territorio
CATASTO FABBRICATI
Ufficio Provinciale di
Prato**

Dichiarazione protocollo n. PO0082455 del 16/07/2007

Planimetria di u.i.u. in Comune di Prato

Via Del Trebbio Alla Bardena

civ.

Identificativi Catastali:

Sezione:

Foglio: 55

Particella: 97

Subalterno: 506

Compilata da:
De Luca Moreno

Iscritto all'albo:
Geometri

Prov. Prato

N. 227

Scheda n. 1

Scala 1:200

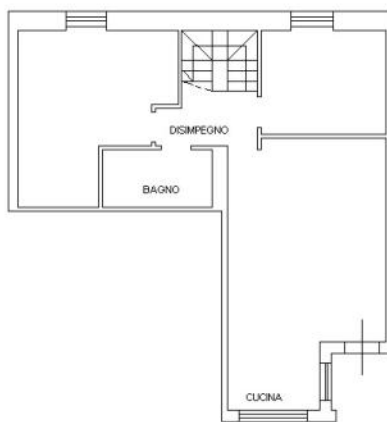

PIANO PRIMO H=320

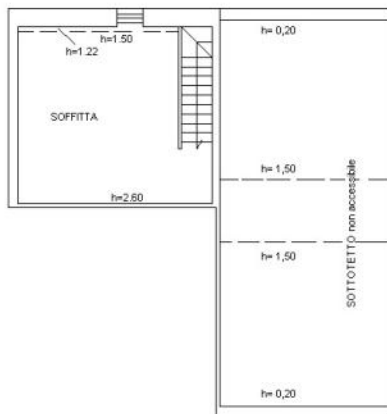

PIANO SECONDO (SOFFITTA)



NORD

Ultima planimetria in atti

