

ELABORATO PLANIMETRICO

Compilato da:
Torlai Riccardo

Iscritto all'albo:
Geometri

Prov. Roma

N. 9622

Agenzia del Territorio
CATASTO FABBRICATI
Ufficio Provinciale di
Roma

Comune di Anzio

Sezione: Foglio: 42

Particella: 632

Protocollo n. RM0762251 del 05/06/2009

Tipo Mappale n. 738286 del 04/06/2009

Dimostrazione grafica dei subalterni

Scala 1 : 500

PIANO TERRA

VIA DELLE FRESIE

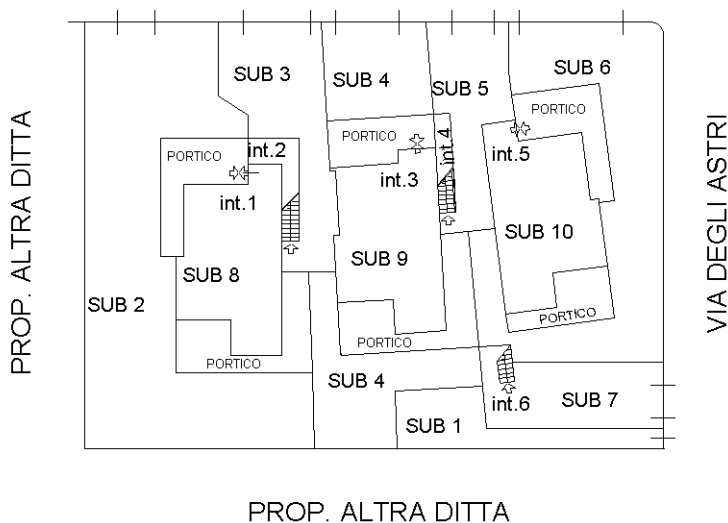

PIANO PRIMO

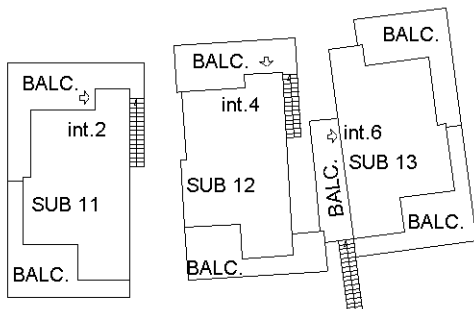

Catasto dei Fabbricati - Situazione al 22/12/2020 - Comune di ANZIO (A323) - < Foglio: 42 - Particella: 632 - Elaborato planimetrico >

Ultima planimetria in atti