

TRIBUNALE DI FERMO_ESECUZIONI IMMOBILIARI

LOTTO 1_Doc. Fotografica Laboratorio PT magazzino PS1 SUB.2

Esecuzione Immobiliare n.132 del 2022 contro Sig. ██████████

Immobile sito in Via Teano n°48/50 nel Comune di Porto Sant'Elpidio (FM)



Laboratorio artigianale SUB.2 PT

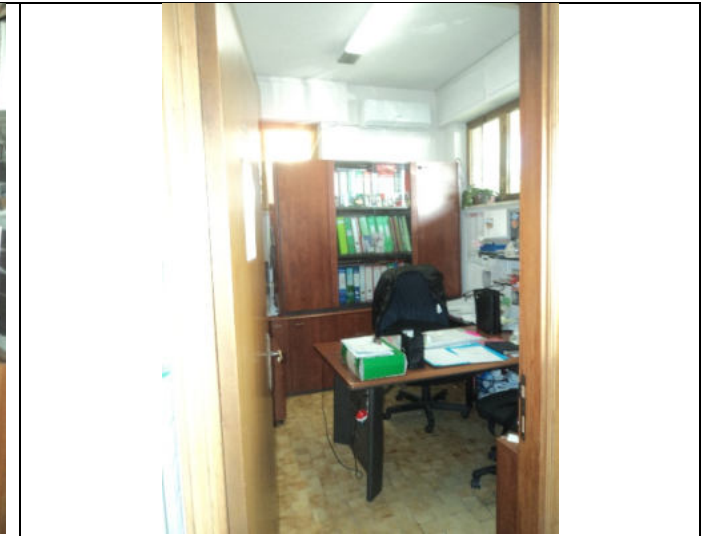

Laboratorio artigianale SUB.2 PT



Laboratorio artigianale SUB.2 PT



Laboratorio artigianale SUB.2 PT

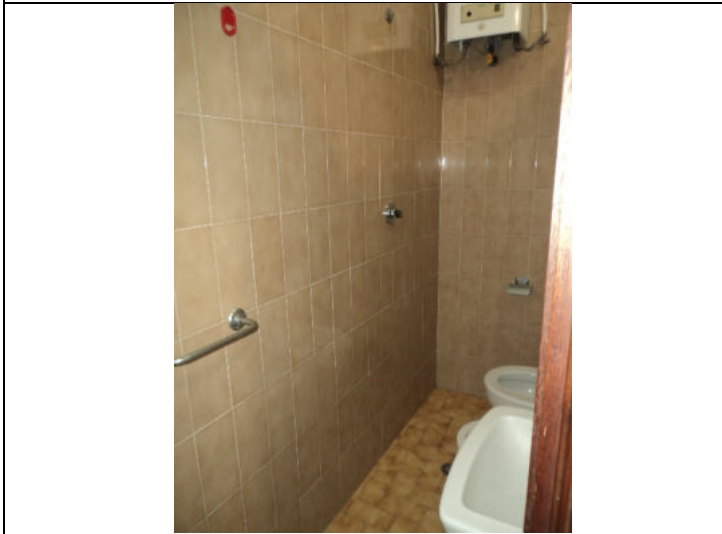

Laboratorio artigianale SUB.2 PT

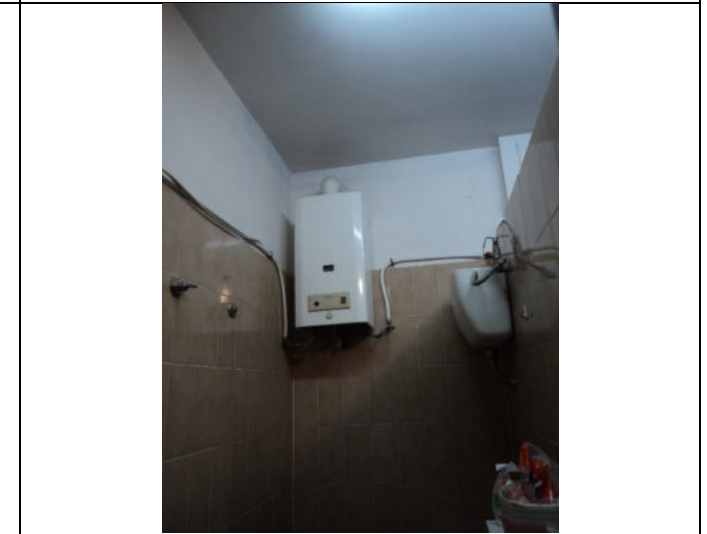

Laboratorio artigianale SUB.2 PT



TRIBUNALE DI FERMO_ESECUZIONI IMMOBILIARI
LOTTO 1_Doc. Fotografica Laboratorio PT magazzino PS1 SUB.2

Esecuzione Immobiliare n.132 del 2022 contro Sig. [REDACTED]

Immobile sito in Via Teano n°48/50 nel Comune di Porto Sant'Elpidio (FM)

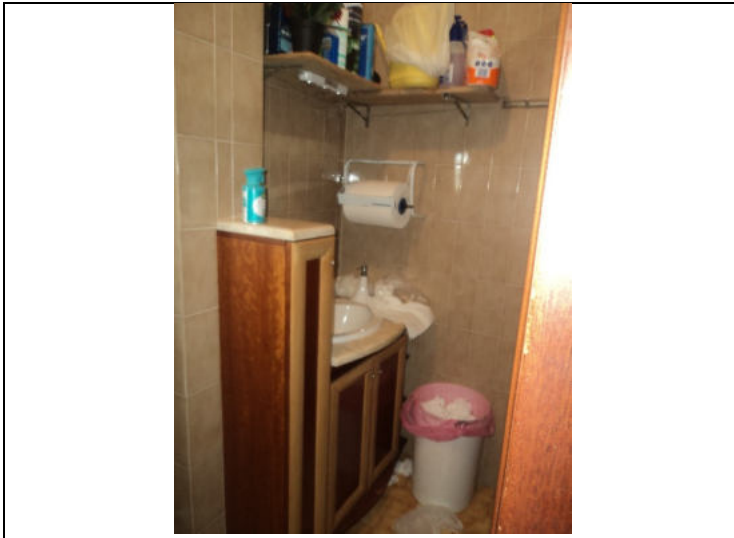

Laboratorio artigianale SUB.2 PT



Laboratorio artigianale SUB.2 PT



Laboratorio artigianale SUB.2 PT



Laboratorio artigianale SUB.2 PT

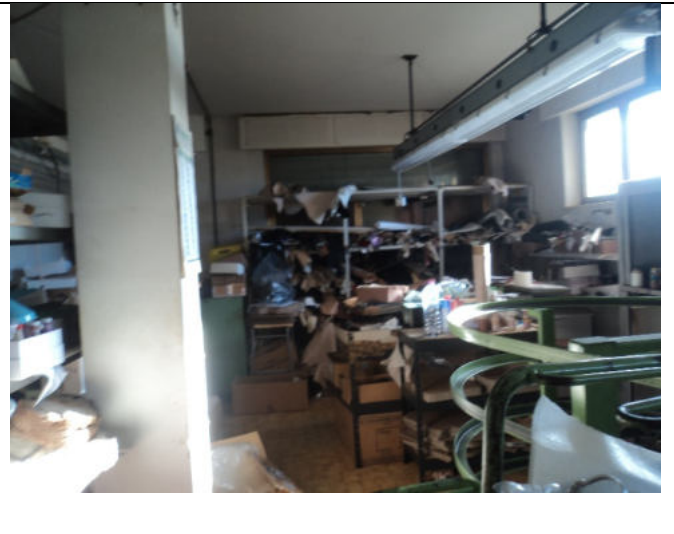

TRIBUNALE DI FERMO_ESECUZIONI IMMOBILIARI
LOTTO 1_Doc. Fotografica Laboratorio PT magazzino PS1 SUB.2

Esecuzione Immobiliare n.132 del 2022 contro Sig. ██████████

Immobile sito in Via Teano n°48/50 nel Comune di Porto Sant'Elpidio (FM)



Laboratorio artigianale SUB.2 PT



Laboratorio artigianale SUB.2 PT



Magazzino SUB.2 PS1



Magazzino SUB.2 PS1



Magazzino SUB.2 PS1



Magazzino SUB.2 PS1



TRIBUNALE DI FERMO_ESECUZIONI IMMOBILIARI
LOTTO 1_Doc. Fotografica Laboratorio PT magazzino PS1 SUB.2

Esecuzione Immobiliare n.132 del 2022 contro Sig. ██████████

Immobile sito in Via Teano n°48/50 nel Comune di Porto Sant'Elpidio (FM)



Magazzino SUB.2 PS1



Magazzino SUB.2 PS1



Magazzino SUB.2 PS1



Magazzino SUB.2 PS1



Magazzino SUB.2 PS1



Magazzino SUB.2 PS1

