

**Agenzia del Territorio  
CATASTO FABBRICATI  
Ufficio Provinciale di  
Teramo**

Dichiarazione protocollo n. TE0081686 del 14/03/2011

Planimetria di u.i.u. in Comune di Roseto Degli Abruzzi

Via Marcacci.

civ. 16

Identificativi Catastali:

Sezione:

Foglio: 26

Particella: 1449

Subalterno: 30

Iscritto all'albo:  
Architetti

Prov. Teramo

N. 59

Scheda n. 1

Scala 1:200

Catasto dei Fabbricati - Situazione al 02/07/2013 - Comune di ROSETO DEGLI ABRUZZI (FS85) - < Foglio: 26 Particella: 1449 - Subalterno 30 ->  
VIA MARCACCI n. 16 piano: 3-4 interno: 13;

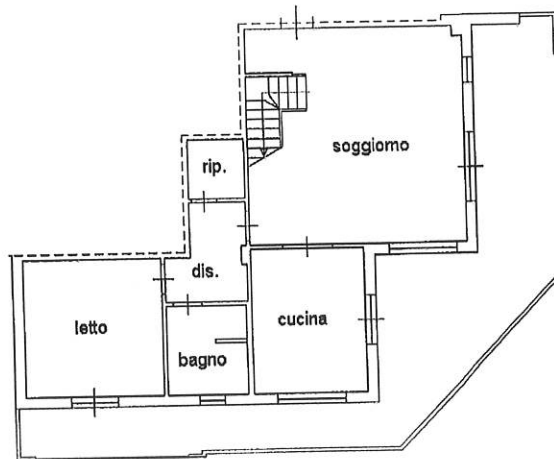

PIANO TERZO H=2,70

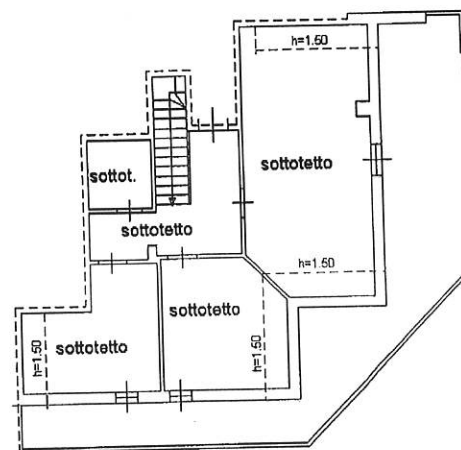

PIANO QUARTO SOTTOTETTO Hm=1,90

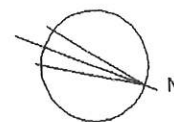

Ultima Planimetria in atti

Data: 02/07/2013 - n. TE0068454 - Richiedente ARCH. PROCACCINI SERGIO

Tot.schede: 1 - Formato di acq.: A4(210x297) - Fatt. di scala: 1:1

**Agenzia del Territorio**  
**CATASTO FABBRICATI**  
Ufficio Provinciale di  
Teramo

Dichiarazione protocollo n. TE0081686 del 14/03/2011

Planimetria di u.i.u. in Comune di Roseto Degli Abruzzi

Via Marcacci

civ. 16

Identificativi Catastali:

Sezione:

Foglio: 26

Particella: 1449

Subalterno: 15

Iscritto all'albo:  
Architetti

Prov. Teramo

N. 59

Scheda n. 1

Scala 1:200

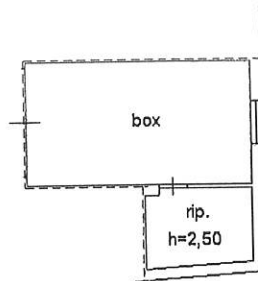

PIANO PRIMO SOTTOSTRADA H=3,00

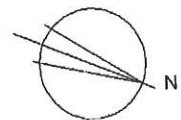

Catasto dei Fabbricati - Situazione al 02/07/2013 - Comune di ROSETO DEGLI ABRUZZI (FS85) - < Foglio: 26 Particella: 1449 - Subalterno 15 >  
VIA MARCACCI n. 16 piano: S1;

Ultima Planimetria in atti

Data: 02/07/2013 - n. TE0068440 - Richiedente ARCH. PROCACCINI SERGIO

Tot schede: 1 - Formato di acq.: A4(210x297) - Fatt. di scala: 1:1