

**Agenzia del Territorio  
CATASTO FABBRICATI  
Ufficio Provinciale di  
Roma**

Dichiarazione protocollo n. RM0378862 del 04/04/2012

Planimetria di u.i.u. in Comune di Pomezia

Via Delle Orchidee

civ.

Identificativi Catastali:

Sezione:

Foglio: 33

Particella: 1828

Subalterno: 502

Compilata da:

Castelli Lorenzo

Iscritto all'albo:  
Geometri

Prov. Roma

N. 9398

Scheda n. 1

Scala 1:200

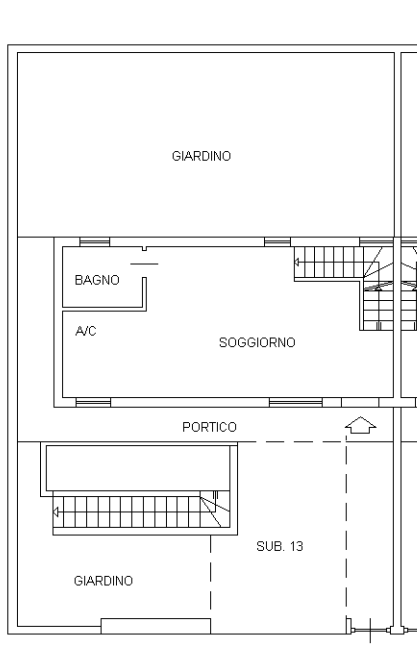

**PIANO TERRA  
ABITAZIONE  
INT. 2  
H. 270**

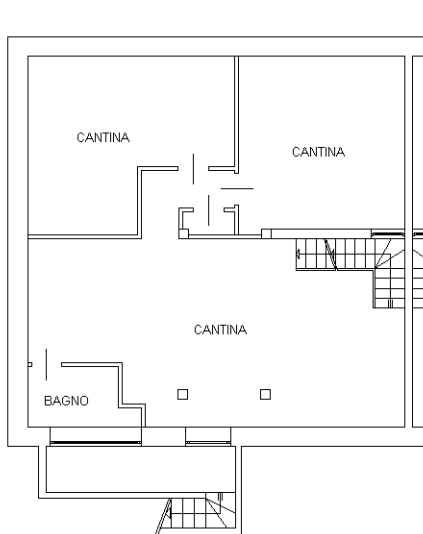

**PIANO SEMINTERRATO  
CANTINA  
H. 290**

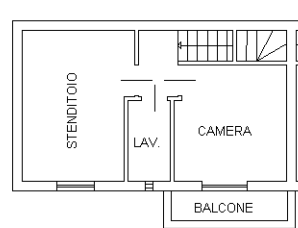

**PIANO PRIMO  
ABITAZIONE  
H. 270**

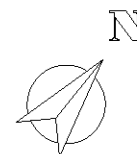

Ultima planimetria in atti