

**TRIBUNALE CIVILE DI ROMA  
SEZIONE FALLIMENTARE**

Fallimento n.           **129/2009**  
a carico di               **Seia Seconda S.r.l.**  
G.D.                       **Dott. Caterina Bordo**  
Curatore                 **Avv. Valerio Pierangeli**

**RELAZIONE DI CONSULENZA TECNICA**

**ALLEGATO N. 2**

**VISURE E PLANIMETRIE CATASTALI BENI INTERNI AI FABBRICATI**

## Visura storica per immobile

### Situazione degli atti informatizzati al 11/11/2022

<b>Dati della richiesta</b>	<b>Comune di GUIDONIA MONTECELIO (Codice:E263)</b>
<b>Catasto Fabbricati</b>	<b>Provincia di ROMA</b>
	<b>Sez. Urb.: MAR Foglio: 6 Particella: 1503 Sub.: 75</b>

#### INTESTATO

1 SEIA SECONDA S.R.L. Sede in ROMA (RM)	04826751002*	(1) Proprieta'
---	--------------	----------------

#### Unità immobiliare dal 09/11/2015

N.	DATI IDENTIFICATIVI				DATI DI CLASSAMENTO							DATI DERIVANTI DA	
	Sezione Urbana	Foglio	Particella	Sub	Zona Cens.	Micro Zona	Categoria	Classe	Consistenza	Superficie Catastale	Rendita		
<b>1</b>	<b>MAR</b>	<b>6</b>	<b>1503</b>	<b>75</b>	<b>1</b>		<b>C/2</b>	<b>5</b>	<b>6 m<sup>2</sup></b>	<b>Totale: 9 m<sup>2</sup></b>	<b>Euro 29,13</b>	Variazione del 09/11/2015 - Inserimento in visura dei dati di superficie.	
<b>Indirizzo</b>		VIA MARCO SIMONE n. 80 Interno A Piano S1											
<b>Notifica</b>							<b>Partita</b>				<b>Mod.58</b>		-
<b>Annotazioni</b>		classamento e rendita non rettificati entro dodici mesi dalla data di iscrizione in atti della dichiarazione (d.m. 701/94)											

#### Mappali Terreni Correlati

Codice Comune E263 - Sezione B - Foglio 6 - Particella 1503

#### Situazione dell'unità immobiliare dal 12/07/2009

N.	DATI IDENTIFICATIVI				DATI DI CLASSAMENTO							DATI DERIVANTI DA	
	Sezione Urbana	Foglio	Particella	Sub	Zona Cens.	Micro Zona	Categoria	Classe	Consistenza	Superficie Catastale	Rendita		
<b>1</b>	<b>MAR</b>	<b>6</b>	<b>1503</b>	<b>75</b>	<b>1</b>		<b>C/2</b>	<b>5</b>	<b>6 m<sup>2</sup></b>		<b>Euro 29,13</b>	VARIAZIONE NEL CLASSAMENTO del 12/07/2009 Pratica n. RM1029869 in atti dal 12/07/2009 VARIAZIONE DI CLASSAMENTO (n. 170822.1/2009)	
<b>Indirizzo</b>		VIA MARCO SIMONE n. 80 Interno A Piano S1											
<b>Notifica</b>							<b>Partita</b>				<b>Mod.58</b>		-
<b>Annotazioni</b>		classamento e rendita non rettificati entro dodici mesi dalla data di iscrizione in atti della dichiarazione (d.m. 701/94)											

#### Mappali Terreni Correlati

Codice Comune E263 - Sezione B - Foglio 6 - Particella 1503

## Visura storica per immobile

### Situazione degli atti informatizzati al 11/11/2022

#### Situazione dell'unità immobiliare dal 23/07/1998

N.	DATI IDENTIFICATIVI				DATI DI CLASSAMENTO							DATI DERIVANTI DA
	Sezione Urbana	Foglio	Particella	Sub	Zona Cens.	Micro Zona	Categoria	Classe	Consistenza	Superficie Catastale	Rendita	
<b>1</b>	<b>MAR</b>	<b>6</b>	<b>1503</b>	<b>75</b>	<b>1</b>		<b>C/2</b>	<b>5</b>	<b>6 m<sup>2</sup></b>		<b>Euro 29,13 L. 56.400</b>	COSTITUZIONE del 23/07/1998 in atti dal 23/07/1998 (n. G02621.1/1998)
<b>Indirizzo</b>		VIA MARCO SIMONE n. 80 Interno A Piano S1										
<b>Notifica</b>							<b>Partita</b>	1023747		<b>Mod.58</b>	-	
<b>Annotazioni</b>		classamento e rendita proposti (d.m. 701/94)										

#### L'intestazione alla data della richiesta deriva dai seguenti atti:

#### Situazione degli intestati dal 23/07/1998

N.	DATI ANAGRAFICI	CODICE FISCALE	DIRITTI E ONERI REALI
1	SEIA SECONDA S.R.L.Sede in ROMA (RM)	04826751002*	(1) Proprieta'
<b>DATI DERIVANTI DA</b>		COSTITUZIONE del 23/07/1998 in atti dal 23/07/1998 (n. G02621.1/1998)	

Visura telematica

Tributi speciali: Euro 0,90

\* Codice Fiscale Validato in Anagrafe Tributaria.

## Visura storica per immobile

### Situazione degli atti informatizzati al 11/11/2022

<b>Dati della richiesta</b>	<b>Comune di GUIDONIA MONTECELIO (Codice:E263)</b>
<b>Catasto Fabbricati</b>	<b>Provincia di ROMA</b>
	<b>Sez. Urb.: MAR Foglio: 6 Particella: 1503 Sub.: 76</b>

#### INTESTATO

1 SEIA SECONDA S.R.L. Sede in ROMA (RM)	04826751002*	(1) Proprieta'
---	--------------	----------------

#### Unità immobiliare dal 09/11/2015

N.	DATI IDENTIFICATIVI				DATI DI CLASSAMENTO							DATI DERIVANTI DA	
	Sezione Urbana	Foglio	Particella	Sub	Zona Cens.	Micro Zona	Categoria	Classe	Consistenza	Superficie Catastale	Rendita		
<b>1</b>	<b>MAR</b>	<b>6</b>	<b>1503</b>	<b>76</b>	<b>1</b>		<b>C/2</b>	<b>5</b>	<b>6 m<sup>2</sup></b>	<b>Totale: 9 m<sup>2</sup></b>	<b>Euro 29,13</b>	Variazione del 09/11/2015 - Inserimento in visura dei dati di superficie.	
<b>Indirizzo</b>		VIA MARCO SIMONE n. 80 Interno A1 Piano S1											
<b>Notifica</b>							<b>Partita</b>				<b>Mod.58</b>		-
<b>Annotazioni</b>		classamento e rendita non rettificati entro dodici mesi dalla data di iscrizione in atti della dichiarazione (d.m. 701/94)											

#### Mappali Terreni Correlati

Codice Comune E263 - Sezione B - Foglio 6 - Particella 1503

#### Situazione dell'unità immobiliare dal 12/07/2009

N.	DATI IDENTIFICATIVI				DATI DI CLASSAMENTO							DATI DERIVANTI DA	
	Sezione Urbana	Foglio	Particella	Sub	Zona Cens.	Micro Zona	Categoria	Classe	Consistenza	Superficie Catastale	Rendita		
<b>1</b>	<b>MAR</b>	<b>6</b>	<b>1503</b>	<b>76</b>	<b>1</b>		<b>C/2</b>	<b>5</b>	<b>6 m<sup>2</sup></b>		<b>Euro 29,13</b>	VARIAZIONE NEL CLASSAMENTO del 12/07/2009 Pratica n. RM1029870 in atti dal 12/07/2009 VARIAZIONE DI CLASSAMENTO (n. 170823.1/2009)	
<b>Indirizzo</b>		VIA MARCO SIMONE n. 80 Interno A1 Piano S1											
<b>Notifica</b>							<b>Partita</b>				<b>Mod.58</b>		-
<b>Annotazioni</b>		classamento e rendita non rettificati entro dodici mesi dalla data di iscrizione in atti della dichiarazione (d.m. 701/94)											

#### Mappali Terreni Correlati

Codice Comune E263 - Sezione B - Foglio 6 - Particella 1503

## Visura storica per immobile

### Situazione degli atti informatizzati al 11/11/2022

#### Situazione dell'unità immobiliare dal 23/07/1998

N.	DATI IDENTIFICATIVI				DATI DI CLASSAMENTO							DATI DERIVANTI DA
	Sezione Urbana	Foglio	Particella	Sub	Zona Cens.	Micro Zona	Categoria	Classe	Consistenza	Superficie Catastale	Rendita	
<b>1</b>	<b>MAR</b>	<b>6</b>	<b>1503</b>	<b>76</b>	<b>1</b>		<b>C/2</b>	<b>5</b>	<b>6 m<sup>2</sup></b>		<b>Euro 29,13 L. 56.400</b>	COSTITUZIONE del 23/07/1998 in atti dal 23/07/1998 (n. G02621.1/1998)
<b>Indirizzo</b>		VIA MARCO SIMONE n. 80 Interno A1 Piano S1										
<b>Notifica</b>							<b>Partita</b>	1023747		<b>Mod.58</b>	-	
<b>Annotazioni</b>		classamento e rendita proposti (d.m. 701/94)										

L'intestazione alla data della richiesta deriva dai seguenti atti:

#### Situazione degli intestati dal 23/07/1998

N.	DATI ANAGRAFICI	CODICE FISCALE	DIRITTI E ONERI REALI
1	SEIA SECONDA S.R.L.Sede in ROMA (RM)	04826751002*	(1) Proprieta'
<b>DATI DERIVANTI DA</b>		COSTITUZIONE del 23/07/1998 in atti dal 23/07/1998 (n. G02621.1/1998)	

Visura telematica

Tributi speciali: Euro 0,90

\* Codice Fiscale Validato in Anagrafe Tributaria.

## Visura storica per immobile

### Situazione degli atti informatizzati al 11/11/2022

<b>Dati della richiesta</b>	<b>Comune di GUIDONIA MONTECELIO (Codice:E263)</b>
<b>Catasto Fabbricati</b>	<b>Provincia di ROMA</b>
	<b>Sez. Urb.: MAR Foglio: 6 Particella: 1503 Sub.: 80</b>

#### INTESTATO

1 SEIA SECONDA S.R.L. Sede in ROMA (RM)	04826751002*	(1) Proprieta'
---	--------------	----------------

#### Unità immobiliare dal 09/11/2015

N.	DATI IDENTIFICATIVI				DATI DI CLASSAMENTO							DATI DERIVANTI DA	
	Sezione Urbana	Foglio	Particella	Sub	Zona Cens.	Micro Zona	Categoria	Classe	Consistenza	Superficie Catastale	Rendita		
<b>1</b>	<b>MAR</b>	<b>6</b>	<b>1503</b>	<b>80</b>	<b>1</b>		<b>C/2</b>	<b>5</b>	<b>6 m<sup>2</sup></b>	<b>Totale: 9 m<sup>2</sup></b>	<b>Euro 29,13</b>	Variazione del 09/11/2015 - Inserimento in visura dei dati di superficie.	
<b>Indirizzo</b>		VIA MARCO SIMONE n. 80 Interno B Piano S1											
<b>Notifica</b>							<b>Partita</b>				<b>Mod.58</b>		-
<b>Annotazioni</b>		classamento e rendita non rettificati entro dodici mesi dalla data di iscrizione in atti della dichiarazione (d.m. 701/94)											

#### Mappali Terreni Correlati

Codice Comune E263 - Sezione B - Foglio 6 - Particella 1503

#### Situazione dell'unità immobiliare dal 12/07/2009

N.	DATI IDENTIFICATIVI				DATI DI CLASSAMENTO							DATI DERIVANTI DA	
	Sezione Urbana	Foglio	Particella	Sub	Zona Cens.	Micro Zona	Categoria	Classe	Consistenza	Superficie Catastale	Rendita		
<b>1</b>	<b>MAR</b>	<b>6</b>	<b>1503</b>	<b>80</b>	<b>1</b>		<b>C/2</b>	<b>5</b>	<b>6 m<sup>2</sup></b>		<b>Euro 29,13</b>	VARIAZIONE NEL CLASSAMENTO del 12/07/2009 Pratica n. RM1029874 in atti dal 12/07/2009 VARIAZIONE DI CLASSAMENTO (n. 170827.1/2009)	
<b>Indirizzo</b>		VIA MARCO SIMONE n. 80 Interno B Piano S1											
<b>Notifica</b>							<b>Partita</b>				<b>Mod.58</b>		-
<b>Annotazioni</b>		classamento e rendita non rettificati entro dodici mesi dalla data di iscrizione in atti della dichiarazione (d.m. 701/94)											

#### Mappali Terreni Correlati

Codice Comune E263 - Sezione B - Foglio 6 - Particella 1503

## Visura storica per immobile

### Situazione degli atti informatizzati al 11/11/2022

#### Situazione dell'unità immobiliare dal 23/07/1998

N.	DATI IDENTIFICATIVI				DATI DI CLASSAMENTO							DATI DERIVANTI DA
	Sezione Urbana	Foglio	Particella	Sub	Zona Cens.	Micro Zona	Categoria	Classe	Consistenza	Superficie Catastale	Rendita	
<b>1</b>	<b>MAR</b>	<b>6</b>	<b>1503</b>	<b>80</b>	<b>1</b>		<b>C/2</b>	<b>5</b>	<b>6 m<sup>2</sup></b>		<b>Euro 29,13 L. 56.400</b>	COSTITUZIONE del 23/07/1998 in atti dal 23/07/1998 (n. G02621.1/1998)
<b>Indirizzo</b>		VIA MARCO SIMONE n. 80 Interno B Piano S1										
<b>Notifica</b>							<b>Partita</b>	1023747		<b>Mod.58</b>	-	
<b>Annotazioni</b>		classamento e rendita proposti (d.m. 701/94)										

#### L'intestazione alla data della richiesta deriva dai seguenti atti:

#### Situazione degli intestati dal 23/07/1998

N.	DATI ANAGRAFICI	CODICE FISCALE	DIRITTI E ONERI REALI
1	SEIA SECONDA S.R.L.Sede in ROMA (RM)	04826751002*	(1) Proprieta'
<b>DATI DERIVANTI DA</b>		COSTITUZIONE del 23/07/1998 in atti dal 23/07/1998 (n. G02621.1/1998)	

Visura telematica

Tributi speciali: Euro 0,90

\* Codice Fiscale Validato in Anagrafe Tributaria.

## Visura storica per immobile

### Situazione degli atti informatizzati al 11/11/2022

<b>Dati della richiesta</b>	<b>Comune di GUIDONIA MONTECELIO (Codice:E263)</b>
<b>Catasto Fabbricati</b>	<b>Provincia di ROMA</b>
	<b>Sez. Urb.: MAR Foglio: 6 Particella: 1503 Sub.: 81</b>

#### INTESTATO

1 SEIA SECONDA S.R.L. Sede in ROMA (RM)	04826751002*	(1) Proprieta'
---	--------------	----------------

#### Unità immobiliare dal 09/11/2015

N.	DATI IDENTIFICATIVI				DATI DI CLASSAMENTO							DATI DERIVANTI DA	
	Sezione Urbana	Foglio	Particella	Sub	Zona Cens.	Micro Zona	Categoria	Classe	Consistenza	Superficie Catastale	Rendita		
<b>1</b>	<b>MAR</b>	<b>6</b>	<b>1503</b>	<b>81</b>	<b>1</b>		<b>C/2</b>	<b>5</b>	<b>6 m<sup>2</sup></b>	<b>Totale: 10 m<sup>2</sup></b>	<b>Euro 29,13</b>	Variazione del 09/11/2015 - Inserimento in visura dei dati di superficie.	
<b>Indirizzo</b>		VIA MARCO SIMONE n. 80 Interno B1 Piano S1											
<b>Notifica</b>							<b>Partita</b>				<b>Mod.58</b>		-
<b>Annotazioni</b>		classamento e rendita non rettificati entro dodici mesi dalla data di iscrizione in atti della dichiarazione (d.m. 701/94)											

#### Mappali Terreni Correlati

Codice Comune E263 - Sezione B - Foglio 6 - Particella 1503

#### Situazione dell'unità immobiliare dal 12/07/2009

N.	DATI IDENTIFICATIVI				DATI DI CLASSAMENTO							DATI DERIVANTI DA	
	Sezione Urbana	Foglio	Particella	Sub	Zona Cens.	Micro Zona	Categoria	Classe	Consistenza	Superficie Catastale	Rendita		
<b>1</b>	<b>MAR</b>	<b>6</b>	<b>1503</b>	<b>81</b>	<b>1</b>		<b>C/2</b>	<b>5</b>	<b>6 m<sup>2</sup></b>		<b>Euro 29,13</b>	VARIAZIONE NEL CLASSAMENTO del 12/07/2009 Pratica n. RM1029875 in atti dal 12/07/2009 VARIAZIONE DI CLASSAMENTO (n. 170828.1/2009)	
<b>Indirizzo</b>		VIA MARCO SIMONE n. 80 Interno B1 Piano S1											
<b>Notifica</b>							<b>Partita</b>				<b>Mod.58</b>		-
<b>Annotazioni</b>		classamento e rendita non rettificati entro dodici mesi dalla data di iscrizione in atti della dichiarazione (d.m. 701/94)											

#### Mappali Terreni Correlati

Codice Comune E263 - Sezione B - Foglio 6 - Particella 1503



## Visura storica per immobile

### Situazione degli atti informatizzati al 11/11/2022

#### Situazione dell'unità immobiliare dal 23/07/1998

N.	DATI IDENTIFICATIVI				DATI DI CLASSAMENTO							DATI DERIVANTI DA
	Sezione Urbana	Foglio	Particella	Sub	Zona Cens.	Micro Zona	Categoria	Classe	Consistenza	Superficie Catastale	Rendita	
<b>1</b>	<b>MAR</b>	<b>6</b>	<b>1503</b>	<b>81</b>	<b>1</b>		<b>C/2</b>	<b>5</b>	<b>6 m<sup>2</sup></b>		<b>Euro 29,13 L. 56.400</b>	COSTITUZIONE del 23/07/1998 in atti dal 23/07/1998 (n. G02621.1/1998)
<b>Indirizzo</b>		VIA MARCO SIMONE n. 80 Interno B1 Piano S1										
<b>Notifica</b>							<b>Partita</b>	1023747		<b>Mod.58</b>	-	
<b>Annotazioni</b>		classamento e rendita proposti (d.m. 701/94)										

#### L'intestazione alla data della richiesta deriva dai seguenti atti:

#### Situazione degli intestati dal 23/07/1998

N.	DATI ANAGRAFICI	CODICE FISCALE	DIRITTI E ONERI REALI
1	SEIA SECONDA S.R.L.Sede in ROMA (RM)	04826751002*	(1) Proprieta'
<b>DATI DERIVANTI DA</b>		COSTITUZIONE del 23/07/1998 in atti dal 23/07/1998 (n. G02621.1/1998)	

Visura telematica

Tributi speciali: Euro 0,90

\* Codice Fiscale Validato in Anagrafe Tributaria.

## Visura storica per immobile

### Situazione degli atti informatizzati al 11/11/2022

<b>Dati della richiesta</b>	<b>Comune di GUIDONIA MONTECELIO (Codice:E263)</b>
<b>Catasto Fabbricati</b>	<b>Provincia di ROMA</b>
	<b>Sez. Urb.: MAR Foglio: 6 Particella: 1503 Sub.: 92</b>

#### INTESTATO

1 SEIA SECONDA S.R.L. Sede in ROMA (RM)	04826751002*	(1) Proprieta'
---	--------------	----------------

#### Unità immobiliare dal 09/11/2015

N.	DATI IDENTIFICATIVI				DATI DI CLASSAMENTO							DATI DERIVANTI DA	
	Sezione Urbana	Foglio	Particella	Sub	Zona Cens.	Micro Zona	Categoria	Classe	Consistenza	Superficie Catastale	Rendita		
<b>1</b>	<b>MAR</b>	<b>6</b>	<b>1503</b>	<b>92</b>	<b>1</b>		<b>C/2</b>	<b>5</b>	<b>6 m<sup>2</sup></b>	<b>Totale: 10 m<sup>2</sup></b>	<b>Euro 29,13</b>	Variazione del 09/11/2015 - Inserimento in visura dei dati di superficie.	
<b>Indirizzo</b>		VIA MARCO SIMONE n. 80 Interno D Piano S1											
<b>Notifica</b>							<b>Partita</b>				<b>Mod.58</b>		-
<b>Annotazioni</b>		classamento e rendita non rettificati entro dodici mesi dalla data di iscrizione in atti della dichiarazione (d.m. 701/94)											

#### Mappali Terreni Correlati

Codice Comune E263 - Sezione B - Foglio 6 - Particella 1503

#### Situazione dell'unità immobiliare dal 12/07/2009

N.	DATI IDENTIFICATIVI				DATI DI CLASSAMENTO							DATI DERIVANTI DA	
	Sezione Urbana	Foglio	Particella	Sub	Zona Cens.	Micro Zona	Categoria	Classe	Consistenza	Superficie Catastale	Rendita		
<b>1</b>	<b>MAR</b>	<b>6</b>	<b>1503</b>	<b>92</b>	<b>1</b>		<b>C/2</b>	<b>5</b>	<b>6 m<sup>2</sup></b>		<b>Euro 29,13</b>	VARIAZIONE NEL CLASSAMENTO del 12/07/2009 Pratica n. RM1029886 in atti dal 12/07/2009 VARIAZIONE DI CLASSAMENTO (n. 170839.1/2009)	
<b>Indirizzo</b>		VIA MARCO SIMONE n. 80 Interno D Piano S1											
<b>Notifica</b>							<b>Partita</b>				<b>Mod.58</b>		-
<b>Annotazioni</b>		classamento e rendita non rettificati entro dodici mesi dalla data di iscrizione in atti della dichiarazione (d.m. 701/94)											

#### Mappali Terreni Correlati

Codice Comune E263 - Sezione B - Foglio 6 - Particella 1503

## Visura storica per immobile

### Situazione degli atti informatizzati al 11/11/2022

#### Situazione dell'unità immobiliare dal 23/07/1998

N.	DATI IDENTIFICATIVI				DATI DI CLASSAMENTO							DATI DERIVANTI DA
	Sezione Urbana	Foglio	Particella	Sub	Zona Cens.	Micro Zona	Categoria	Classe	Consistenza	Superficie Catastale	Rendita	
<b>1</b>	<b>MAR</b>	<b>6</b>	<b>1503</b>	<b>92</b>	<b>1</b>		<b>C/2</b>	<b>5</b>	<b>6 m<sup>2</sup></b>		<b>Euro 29,13 L. 56.400</b>	COSTITUZIONE del 23/07/1998 in atti dal 23/07/1998 (n. G02621.1/1998)
<b>Indirizzo</b>		VIA MARCO SIMONE n. 80 Interno D Piano S1										
<b>Notifica</b>							<b>Partita</b>	1023747		<b>Mod.58</b>	-	
<b>Annotazioni</b>		classamento e rendita proposti (d.m. 701/94)										

L'intestazione alla data della richiesta deriva dai seguenti atti:

#### Situazione degli intestati dal 23/07/1998

N.	DATI ANAGRAFICI	CODICE FISCALE	DIRITTI E ONERI REALI
1	SEIA SECONDA S.R.L.Sede in ROMA (RM)	04826751002*	(1) Proprieta'
<b>DATI DERIVANTI DA</b>		COSTITUZIONE del 23/07/1998 in atti dal 23/07/1998 (n. G02621.1/1998)	

Visura telematica

Tributi speciali: Euro 0,90

\* Codice Fiscale Validato in Anagrafe Tributaria.

## Visura storica per immobile

### Situazione degli atti informatizzati al 11/11/2022

<b>Dati della richiesta</b>	<b>Comune di GUIDONIA MONTECELIO (Codice:E263)</b>
<b>Catasto Fabbricati</b>	<b>Provincia di ROMA</b>
	<b>Sez. Urb.: MAR Foglio: 6 Particella: 1503 Sub.: 93</b>

#### INTESTATO

1 SEIA SECONDA S.R.L. Sede in ROMA (RM)	04826751002*	(1) Proprieta'
---	--------------	----------------

#### Unità immobiliare dal 09/11/2015

N.	DATI IDENTIFICATIVI				DATI DI CLASSAMENTO							DATI DERIVANTI DA	
	Sezione Urbana	Foglio	Particella	Sub	Zona Cens.	Micro Zona	Categoria	Classe	Consistenza	Superficie Catastale	Rendita		
<b>1</b>	<b>MAR</b>	<b>6</b>	<b>1503</b>	<b>93</b>	<b>1</b>		<b>C/2</b>	<b>5</b>	<b>6 m<sup>2</sup></b>	<b>Totale: 11 m<sup>2</sup></b>	<b>Euro 29,13</b>	Variazione del 09/11/2015 - Inserimento in visura dei dati di superficie.	
<b>Indirizzo</b>		VIA MARCO SIMONE n. 80 Interno D1 Piano S1											
<b>Notifica</b>							<b>Partita</b>				<b>Mod.58</b>		-
<b>Annotazioni</b>		classamento e rendita non rettificati entro dodici mesi dalla data di iscrizione in atti della dichiarazione (d.m. 701/94)											

#### Mappali Terreni Correlati

Codice Comune E263 - Sezione B - Foglio 6 - Particella 1503

#### Situazione dell'unità immobiliare dal 12/07/2009

N.	DATI IDENTIFICATIVI				DATI DI CLASSAMENTO							DATI DERIVANTI DA	
	Sezione Urbana	Foglio	Particella	Sub	Zona Cens.	Micro Zona	Categoria	Classe	Consistenza	Superficie Catastale	Rendita		
<b>1</b>	<b>MAR</b>	<b>6</b>	<b>1503</b>	<b>93</b>	<b>1</b>		<b>C/2</b>	<b>5</b>	<b>6 m<sup>2</sup></b>		<b>Euro 29,13</b>	VARIAZIONE NEL CLASSAMENTO del 12/07/2009 Pratica n. RM1029887 in atti dal 12/07/2009 VARIAZIONE DI CLASSAMENTO (n. 170840.1/2009)	
<b>Indirizzo</b>		VIA MARCO SIMONE n. 80 Interno D1 Piano S1											
<b>Notifica</b>							<b>Partita</b>				<b>Mod.58</b>		-
<b>Annotazioni</b>		classamento e rendita non rettificati entro dodici mesi dalla data di iscrizione in atti della dichiarazione (d.m. 701/94)											

#### Mappali Terreni Correlati

Codice Comune E263 - Sezione B - Foglio 6 - Particella 1503

## Visura storica per immobile

### Situazione degli atti informatizzati al 11/11/2022

#### Situazione dell'unità immobiliare dal 23/07/1998

N.	DATI IDENTIFICATIVI				DATI DI CLASSAMENTO							DATI DERIVANTI DA
	Sezione Urbana	Foglio	Particella	Sub	Zona Cens.	Micro Zona	Categoria	Classe	Consistenza	Superficie Catastale	Rendita	
<b>1</b>	<b>MAR</b>	<b>6</b>	<b>1503</b>	<b>93</b>	<b>1</b>		<b>C/2</b>	<b>5</b>	<b>6 m<sup>2</sup></b>		<b>Euro 29,13 L. 56.400</b>	COSTITUZIONE del 23/07/1998 in atti dal 23/07/1998 (n. G02621.1/1998)
<b>Indirizzo</b>		VIA MARCO SIMONE n. 80 Interno D1 Piano S1										
<b>Notifica</b>							<b>Partita</b>	1023747		<b>Mod.58</b>	-	
<b>Annotazioni</b>		classamento e rendita proposti (d.m. 701/94)										

#### L'intestazione alla data della richiesta deriva dai seguenti atti:

#### Situazione degli intestati dal 23/07/1998

N.	DATI ANAGRAFICI	CODICE FISCALE	DIRITTI E ONERI REALI
1	SEIA SECONDA S.R.L.Sede in ROMA (RM)	04826751002*	(1) Proprieta'
<b>DATI DERIVANTI DA</b>		COSTITUZIONE del 23/07/1998 in atti dal 23/07/1998 (n. G02621.1/1998)	

Visura telematica

Tributi speciali: Euro 0,90

\* Codice Fiscale Validato in Anagrafe Tributaria.

## Visura storica per immobile

### Situazione degli atti informatizzati al 11/11/2022

<b>Dati della richiesta</b>	<b>Comune di GUIDONIA MONTECELIO (Codice:E263)</b>
<b>Catasto Fabbricati</b>	<b>Provincia di ROMA</b>
	<b>Sez. Urb.: MAR Foglio: 6 Particella: 1503 Sub.: 100</b>

#### INTESTATO

1 SEIA SECONDA S.R.L. Sede in ROMA (RM)	04826751002*	(1) Proprieta'
---	--------------	----------------

#### Unità immobiliare dal 09/11/2015

N.	DATI IDENTIFICATIVI				DATI DI CLASSAMENTO							DATI DERIVANTI DA	
	Sezione Urbana	Foglio	Particella	Sub	Zona Cens.	Micro Zona	Categoria	Classe	Consistenza	Superficie Catastale	Rendita		
<b>1</b>	<b>MAR</b>	<b>6</b>	<b>1503</b>	<b>100</b>	<b>1</b>		<b>C/2</b>	<b>5</b>	<b>6 m<sup>2</sup></b>	<b>Totale: 10 m<sup>2</sup></b>	<b>Euro 29,13</b>	Variazione del 09/11/2015 - Inserimento in visura dei dati di superficie.	
<b>Indirizzo</b>		VIA MARCO SIMONE n. 80 Interno E Piano S1											
<b>Notifica</b>							<b>Partita</b>				<b>Mod.58</b>		-
<b>Annotazioni</b>		classamento e rendita non rettificati entro dodici mesi dalla data di iscrizione in atti della dichiarazione (d.m. 701/94)											

#### Mappali Terreni Correlati

Codice Comune E263 - Sezione B - Foglio 6 - Particella 1503

#### Situazione dell'unità immobiliare dal 12/07/2009

N.	DATI IDENTIFICATIVI				DATI DI CLASSAMENTO							DATI DERIVANTI DA	
	Sezione Urbana	Foglio	Particella	Sub	Zona Cens.	Micro Zona	Categoria	Classe	Consistenza	Superficie Catastale	Rendita		
<b>1</b>	<b>MAR</b>	<b>6</b>	<b>1503</b>	<b>100</b>	<b>1</b>		<b>C/2</b>	<b>5</b>	<b>6 m<sup>2</sup></b>		<b>Euro 29,13</b>	VARIAZIONE NEL CLASSAMENTO del 12/07/2009 Pratica n. RM1029894 in atti dal 12/07/2009 VARIAZIONE DI CLASSAMENTO (n. 170847.1/2009)	
<b>Indirizzo</b>		VIA MARCO SIMONE n. 80 Interno E Piano S1											
<b>Notifica</b>							<b>Partita</b>				<b>Mod.58</b>		-
<b>Annotazioni</b>		classamento e rendita non rettificati entro dodici mesi dalla data di iscrizione in atti della dichiarazione (d.m. 701/94)											

#### Mappali Terreni Correlati

Codice Comune E263 - Sezione B - Foglio 6 - Particella 1503

## Visura storica per immobile

### Situazione degli atti informatizzati al 11/11/2022

#### Situazione dell'unità immobiliare dal 23/07/1998

N.	DATI IDENTIFICATIVI				DATI DI CLASSAMENTO							DATI DERIVANTI DA
	Sezione Urbana	Foglio	Particella	Sub	Zona Cens.	Micro Zona	Categoria	Classe	Consistenza	Superficie Catastale	Rendita	
<b>1</b>	<b>MAR</b>	<b>6</b>	<b>1503</b>	<b>100</b>	<b>1</b>		<b>C/2</b>	<b>5</b>	<b>6 m<sup>2</sup></b>		<b>Euro 29,13 L. 56.400</b>	COSTITUZIONE del 23/07/1998 in atti dal 23/07/1998 (n. G02621.1/1998)
<b>Indirizzo</b>		VIA MARCO SIMONE n. 80 Interno E Piano S1										
<b>Notifica</b>						<b>Partita</b>		1023747		<b>Mod.58</b>		-
<b>Annotazioni</b>		classamento e rendita proposti (d.m. 701/94)										

#### L'intestazione alla data della richiesta deriva dai seguenti atti:

#### Situazione degli intestati dal 23/07/1998

N.	DATI ANAGRAFICI	CODICE FISCALE	DIRITTI E ONERI REALI
1	SEIA SECONDA S.R.L.Sede in ROMA (RM)	04826751002*	(1) Proprieta'
<b>DATI DERIVANTI DA</b>		COSTITUZIONE del 23/07/1998 in atti dal 23/07/1998 (n. G02621.1/1998)	

Visura telematica

Tributi speciali: Euro 0,90

\* Codice Fiscale Validato in Anagrafe Tributaria.

## Visura storica per immobile

### Situazione degli atti informatizzati al 11/11/2022

<b>Dati della richiesta</b>	<b>Comune di GUIDONIA MONTECELIO (Codice:E263)</b>
<b>Catasto Fabbricati</b>	<b>Provincia di ROMA</b>
	<b>Sez. Urb.: MAR Foglio: 6 Particella: 1503 Sub.: 101</b>

#### INTESTATO

1 SEIA SECONDA S.R.L. Sede in ROMA (RM)	04826751002*	(1) Proprieta'
---	--------------	----------------

#### Unità immobiliare dal 09/11/2015

N.	DATI IDENTIFICATIVI				DATI DI CLASSAMENTO							DATI DERIVANTI DA	
	Sezione Urbana	Foglio	Particella	Sub	Zona Cens.	Micro Zona	Categoria	Classe	Consistenza	Superficie Catastale	Rendita		
<b>1</b>	<b>MAR</b>	<b>6</b>	<b>1503</b>	<b>101</b>	<b>1</b>		<b>C/2</b>	<b>5</b>	<b>6 m<sup>2</sup></b>	<b>Totale: 10 m<sup>2</sup></b>	<b>Euro 29,13</b>	Variazione del 09/11/2015 - Inserimento in visura dei dati di superficie.	
<b>Indirizzo</b>		VIA MARCO SIMONE n. 80 Interno E1 Piano S1											
<b>Notifica</b>							<b>Partita</b>				<b>Mod.58</b>		-
<b>Annotazioni</b>		classamento e rendita non rettificati entro dodici mesi dalla data di iscrizione in atti della dichiarazione (d.m. 701/94)											

#### Mappali Terreni Correlati

Codice Comune E263 - Sezione B - Foglio 6 - Particella 1503

#### Situazione dell'unità immobiliare dal 12/07/2009

N.	DATI IDENTIFICATIVI				DATI DI CLASSAMENTO							DATI DERIVANTI DA	
	Sezione Urbana	Foglio	Particella	Sub	Zona Cens.	Micro Zona	Categoria	Classe	Consistenza	Superficie Catastale	Rendita		
<b>1</b>	<b>MAR</b>	<b>6</b>	<b>1503</b>	<b>101</b>	<b>1</b>		<b>C/2</b>	<b>5</b>	<b>6 m<sup>2</sup></b>		<b>Euro 29,13</b>	VARIAZIONE NEL CLASSAMENTO del 12/07/2009 Pratica n. RM1029895 in atti dal 12/07/2009 VARIAZIONE DI CLASSAMENTO (n. 170848.1/2009)	
<b>Indirizzo</b>		VIA MARCO SIMONE n. 80 Interno E1 Piano S1											
<b>Notifica</b>							<b>Partita</b>				<b>Mod.58</b>		-
<b>Annotazioni</b>		classamento e rendita non rettificati entro dodici mesi dalla data di iscrizione in atti della dichiarazione (d.m. 701/94)											

#### Mappali Terreni Correlati

Codice Comune E263 - Sezione B - Foglio 6 - Particella 1503



## Visura storica per immobile

### Situazione degli atti informatizzati al 11/11/2022

#### Situazione dell'unità immobiliare dal 23/07/1998

N.	DATI IDENTIFICATIVI				DATI DI CLASSAMENTO							DATI DERIVANTI DA
	Sezione Urbana	Foglio	Particella	Sub	Zona Cens.	Micro Zona	Categoria	Classe	Consistenza	Superficie Catastale	Rendita	
<b>1</b>	<b>MAR</b>	<b>6</b>	<b>1503</b>	<b>101</b>	<b>1</b>		<b>C/2</b>	<b>5</b>	<b>6 m<sup>2</sup></b>		<b>Euro 29,13 L. 56.400</b>	COSTITUZIONE del 23/07/1998 in atti dal 23/07/1998 (n. G02621.1/1998)
<b>Indirizzo</b>		VIA MARCO SIMONE n. 80 Interno E1 Piano S1										
<b>Notifica</b>							<b>Partita</b>	1023747		<b>Mod.58</b>	-	
<b>Annotazioni</b>		classamento e rendita proposti (d.m. 701/94)										

#### L'intestazione alla data della richiesta deriva dai seguenti atti:

#### Situazione degli intestati dal 23/07/1998

N.	DATI ANAGRAFICI	CODICE FISCALE	DIRITTI E ONERI REALI
1	SEIA SECONDA S.R.L.Sede in ROMA (RM)	04826751002*	(1) Proprieta'
<b>DATI DERIVANTI DA</b>		COSTITUZIONE del 23/07/1998 in atti dal 23/07/1998 (n. G02621.1/1998)	

Visura telematica

Tributi speciali: Euro 0,90

\* Codice Fiscale Validato in Anagrafe Tributaria.

## Visura storica per immobile

### Situazione degli atti informatizzati al 11/11/2022

<b>Dati della richiesta</b>	<b>Comune di GUIDONIA MONTECELIO (Codice:E263)</b>
<b>Catasto Fabbricati</b>	<b>Provincia di ROMA</b>
	<b>Sez. Urb.: MAR Foglio: 6 Particella: 1503 Sub.: 124</b>

#### INTESTATO

1 SEIA SECONDA S.R.L. Sede in ROMA (RM)	04826751002*	(1) Proprieta'
---	--------------	----------------

#### Unità immobiliare dal 09/11/2015

N.	DATI IDENTIFICATIVI				DATI DI CLASSAMENTO							DATI DERIVANTI DA	
	Sezione Urbana	Foglio	Particella	Sub	Zona Cens.	Micro Zona	Categoria	Classe	Consistenza	Superficie Catastale	Rendita		
<b>1</b>	<b>MAR</b>	<b>6</b>	<b>1503</b>	<b>124</b>	<b>1</b>		<b>C/2</b>	<b>5</b>	<b>29 m<sup>2</sup></b>	<b>Totale: 35 m<sup>2</sup></b>	<b>Euro 140,79</b>	Variazione del 09/11/2015 - Inserimento in visura dei dati di superficie.	
<b>Indirizzo</b>		VIA MARCO SIMONE n. 80 Interno 42 Piano S1											
<b>Notifica</b>							<b>Partita</b>				<b>Mod.58</b>		-
<b>Annotazioni</b>		classamento e rendita non rettificati entro dodici mesi dalla data di iscrizione in atti della dichiarazione (d.m. 701/94)											

#### Mappali Terreni Correlati

Codice Comune E263 - Sezione B - Foglio 6 - Particella 1503

#### Situazione dell'unità immobiliare dal 12/07/2009

N.	DATI IDENTIFICATIVI				DATI DI CLASSAMENTO							DATI DERIVANTI DA	
	Sezione Urbana	Foglio	Particella	Sub	Zona Cens.	Micro Zona	Categoria	Classe	Consistenza	Superficie Catastale	Rendita		
<b>1</b>	<b>MAR</b>	<b>6</b>	<b>1503</b>	<b>124</b>	<b>1</b>		<b>C/2</b>	<b>5</b>	<b>29 m<sup>2</sup></b>		<b>Euro 140,79</b>	VARIAZIONE NEL CLASSAMENTO del 12/07/2009 Pratica n. RM1029916 in atti dal 12/07/2009 VARIAZIONE DI CLASSAMENTO (n. 170869.1/2009)	
<b>Indirizzo</b>		VIA MARCO SIMONE n. 80 Interno 42 Piano S1											
<b>Notifica</b>							<b>Partita</b>				<b>Mod.58</b>		-
<b>Annotazioni</b>		classamento e rendita non rettificati entro dodici mesi dalla data di iscrizione in atti della dichiarazione (d.m. 701/94)											

#### Mappali Terreni Correlati

Codice Comune E263 - Sezione B - Foglio 6 - Particella 1503

## Visura storica per immobile

### Situazione degli atti informatizzati al 11/11/2022

#### Situazione dell'unità immobiliare dal 23/07/1998

N.	DATI IDENTIFICATIVI				DATI DI CLASSAMENTO							DATI DERIVANTI DA	
	Sezione Urbana	Foglio	Particella	Sub	Zona Cens.	Micro Zona	Categoria	Classe	Consistenza	Superficie Catastale	Rendita		
<b>1</b>	<b>MAR</b>	<b>6</b>	<b>1503</b>	<b>124</b>	<b>1</b>		<b>C/2</b>	<b>5</b>	<b>29 m<sup>2</sup></b>		<b>Euro 140,79 L. 272.600</b>	COSTITUZIONE del 23/07/1998 in atti dal 23/07/1998 (n. G02621.1/1998)	
<b>Indirizzo</b>		VIA MARCO SIMONE n. 80 Interno 42 Piano S1											
<b>Notifica</b>							<b>Partita</b>	1023747		<b>Mod.58</b>	-		
<b>Annotazioni</b>		classamento e rendita proposti (d.m. 701/94)											

#### L'intestazione alla data della richiesta deriva dai seguenti atti:

#### Situazione degli intestati dal 23/07/1998

N.	DATI ANAGRAFICI	CODICE FISCALE	DIRITTI E ONERI REALI
1	SEIA SECONDA S.R.L.Sede in ROMA (RM)	04826751002*	(1) Proprieta'
<b>DATI DERIVANTI DA</b>		COSTITUZIONE del 23/07/1998 in atti dal 23/07/1998 (n. G02621.1/1998)	

Visura telematica

Tributi speciali: Euro 0,90

\* Codice Fiscale Validato in Anagrafe Tributaria.

## Visura storica per immobile

### Situazione degli atti informatizzati al 11/11/2022

<b>Dati della richiesta</b>	<b>Comune di GUIDONIA MONTECELIO (Codice:E263)</b>
<b>Catasto Fabbricati</b>	<b>Provincia di ROMA</b>
	<b>Sez. Urb.: MAR Foglio: 6 Particella: 1470</b>

#### INTESTATO

1 SEIA SECONDA S.R.L. Sede in ROMA (RM)	04826751002*	(1) Proprieta'
---	--------------	----------------

#### Unità immobiliare dal 12/07/2009

N.	DATI IDENTIFICATIVI				DATI DI CLASSAMENTO							DATI DERIVANTI DA
	Sezione Urbana	Foglio	Particella	Sub	Zona Cens.	Micro Zona	Categoria	Classe	Consistenza	Superficie Catastale	Rendita	
<b>1</b>	<b>MAR</b>	<b>6</b>	<b>1470</b>		<b>1</b>		<b>D/1</b>				<b>Euro 148,74</b>	VARIAZIONE NEL CLASSAMENTO del 12/07/2009 Pratica n. RM1029761 in atti dal 12/07/2009 VARIAZIONE DI CLASSAMENTO (n. 170714.1/2009)
<b>Indirizzo</b>		VIA MARCO SIMONE Piano S1										
<b>Notifica</b>							<b>Partita</b>				<b>Mod.58</b>	-
<b>Annotazioni</b>		classamento e rendita non rettificati entro dodici mesi dalla data di iscrizione in atti della dichiarazione (d.m. 701/94)										

#### Mappali Terreni Correlati

Codice Comune E263 - Sezione B - Foglio 6 - Particella 1567

#### Situazione dell'unità immobiliare dal 23/09/1997

N.	DATI IDENTIFICATIVI				DATI DI CLASSAMENTO							DATI DERIVANTI DA
	Sezione Urbana	Foglio	Particella	Sub	Zona Cens.	Micro Zona	Categoria	Classe	Consistenza	Superficie Catastale	Rendita	
<b>1</b>	<b>MAR</b>	<b>6</b>	<b>1470</b>		<b>1</b>		<b>D/1</b>				<b>Euro 148,74 L. 288.000</b>	COSTITUZIONE del 23/09/1997 in atti dal 23/09/1997 (n. A04177.1/1997)
<b>Indirizzo</b>		VIA MARCO SIMONE Piano S1										
<b>Notifica</b>							<b>Partita</b>		1023154		<b>Mod.58</b>	-
<b>Annotazioni</b>		classamento e rendita proposti (d.m. 701/94)										

# Visura storica per immobile

## Situazione degli atti informatizzati al 11/11/2022

**L'intestazione alla data della richiesta deriva dai seguenti atti:**

**Situazione degli intestati dal 23/09/1997**

N.	DATI ANAGRAFICI	CODICE FISCALE	DIRITTI E ONERI REALI
1	SEIA SECONDA S.R.L.Sede in ROMA (RM)	04826751002*	(1) Proprieta'
<b>DATI DERIVANTI DA</b>	COSTITUZIONE del 23/09/1997 in atti dal 23/09/1997 (n. A04177.1/1997)		

Visura telematica

Tributi speciali: Euro 0,90

\* Codice Fiscale Validato in Anagrafe Tributaria.

## Visura storica per immobile

### Situazione degli atti informatizzati al 11/11/2022

<b>Dati della richiesta</b>	<b>Comune di GUIDONIA MONTECELIO (Codice:E263)</b>
<b>Catasto Fabbricati</b>	<b>Provincia di ROMA</b>
	<b>Sez. Urb.: MAR Foglio: 6 Particella: 1495 Sub.: 1</b>

#### INTESTATO

1	SEIA SECONDA S.R.L. Sede in ROMA (RM)	04826751002*	(1) Proprieta'
---	---------------------------------------	--------------	----------------

#### Unità immobiliare dal 12/07/2009

N.	DATI IDENTIFICATIVI				DATI DI CLASSAMENTO							DATI DERIVANTI DA	
	Sezione Urbana	Foglio	Particella	Sub	Zona Cens.	Micro Zona	Categoria	Classe	Consistenza	Superficie Catastale	Rendita		
<b>1</b>	<b>MAR</b>	<b>6</b>	<b>1495</b>	<b>1</b>	<b>1</b>		<b>D/1</b>				<b>Euro 139,44</b>	VARIAZIONE NEL CLASSAMENTO del 12/07/2009 Pratica n. RM1029773 in atti dal 12/07/2009 VARIAZIONE DI CLASSAMENTO (n. 170726.1/2009)	
<b>Indirizzo</b>		VIA MARCO SIMONE n. SNC Piano S1											
<b>Notifica</b>							<b>Partita</b>				<b>Mod.58</b>		-
<b>Annotazioni</b>		classamento e rendita non rettificati entro dodici mesi dalla data di iscrizione in atti della dichiarazione (d.m. 701/94)											

#### Mappali Terreni Correlati

Codice Comune E263 - Sezione B - Foglio 6 - Particella 1495

#### Situazione dell'unità immobiliare dal 13/03/1998

N.	DATI IDENTIFICATIVI				DATI DI CLASSAMENTO							DATI DERIVANTI DA	
	Sezione Urbana	Foglio	Particella	Sub	Zona Cens.	Micro Zona	Categoria	Classe	Consistenza	Superficie Catastale	Rendita		
<b>1</b>	<b>MAR</b>	<b>6</b>	<b>1495</b>	<b>1</b>	<b>1</b>		<b>D/1</b>				<b>Euro 139,44 L. 270.000</b>	COSTITUZIONE del 13/03/1998 in atti dal 13/03/1998 (n. 000376.1/1998)	
<b>Indirizzo</b>		VIA MARCO SIMONE n. SNC Piano S1											
<b>Notifica</b>							<b>Partita</b>		1023395		<b>Mod.58</b>		-
<b>Annotazioni</b>		classamento e rendita proposti (d.m. 701/94)											

# Visura storica per immobile

## Situazione degli atti informatizzati al 11/11/2022

**L'intestazione alla data della richiesta deriva dai seguenti atti:**

**Situazione degli intestati dal 13/03/1998**

N.	DATI ANAGRAFICI	CODICE FISCALE	DIRITTI E ONERI REALI
1	SEIA SECONDA S.R.L.Sede in ROMA (RM)	04826751002*	(1) Proprieta'
<b>DATI DERIVANTI DA</b>	COSTITUZIONE del 13/03/1998 in atti dal 13/03/1998 (n. O00376.1/1998)		

Visura telematica

Tributi speciali: Euro 0,90

\* Codice Fiscale Validato in Anagrafe Tributaria.

## Visura storica per immobile

### Situazione degli atti informatizzati al 11/11/2022

<b>Dati della richiesta</b>	<b>Comune di GUIDONIA MONTECELIO (Codice:E263)</b>
<b>Catasto Fabbricati</b>	<b>Provincia di ROMA</b>
	<b>Sez. Urb.: MAR Foglio: 6 Particella: 1495 Sub.: 2</b>

#### INTESTATO

1	SEIA SECONDA S.R.L. Sede in ROMA (RM)	04826751002*	(1) Proprieta'
---	---------------------------------------	--------------	----------------

#### Unità immobiliare dal 12/07/2009

N.	DATI IDENTIFICATIVI				DATI DI CLASSAMENTO							DATI DERIVANTI DA	
	Sezione Urbana	Foglio	Particella	Sub	Zona Cens.	Micro Zona	Categoria	Classe	Consistenza	Superficie Catastale	Rendita		
<b>1</b>	<b>MAR</b>	<b>6</b>	<b>1495</b>	<b>2</b>	<b>1</b>		<b>D/1</b>				<b>Euro 139,44</b>	VARIAZIONE NEL CLASSAMENTO del 12/07/2009 Pratica n. RM1029774 in atti dal 12/07/2009 VARIAZIONE DI CLASSAMENTO (n. 170727.1/2009)	
<b>Indirizzo</b>		VIA MARCO SIMONE n. SNC Piano S1											
<b>Notifica</b>							<b>Partita</b>				<b>Mod.58</b>		-
<b>Annotazioni</b>		classamento e rendita non rettificati entro dodici mesi dalla data di iscrizione in atti della dichiarazione (d.m. 701/94)											

#### Mappali Terreni Correlati

Codice Comune E263 - Sezione B - Foglio 6 - Particella 1495

#### Situazione dell'unità immobiliare dal 13/03/1998

N.	DATI IDENTIFICATIVI				DATI DI CLASSAMENTO							DATI DERIVANTI DA	
	Sezione Urbana	Foglio	Particella	Sub	Zona Cens.	Micro Zona	Categoria	Classe	Consistenza	Superficie Catastale	Rendita		
<b>1</b>	<b>MAR</b>	<b>6</b>	<b>1495</b>	<b>2</b>	<b>1</b>		<b>D/1</b>				<b>Euro 139,44 L. 270.000</b>	COSTITUZIONE del 13/03/1998 in atti dal 13/03/1998 (n. 000376.1/1998)	
<b>Indirizzo</b>		VIA MARCO SIMONE n. SNC Piano S1											
<b>Notifica</b>							<b>Partita</b>		1023395		<b>Mod.58</b>		-
<b>Annotazioni</b>		classamento e rendita proposti (d.m. 701/94)											



# Visura storica per immobile

## Situazione degli atti informatizzati al 11/11/2022

**L'intestazione alla data della richiesta deriva dai seguenti atti:**

**Situazione degli intestati dal 13/03/1998**

N.	DATI ANAGRAFICI	CODICE FISCALE	DIRITTI E ONERI REALI
1	SEIA SECONDA S.R.L.Sede in ROMA (RM)	04826751002*	(1) Proprieta'
<b>DATI DERIVANTI DA</b>	COSTITUZIONE del 13/03/1998 in atti dal 13/03/1998 (n. O00376.1/1998)		

Visura telematica

Tributi speciali: Euro 0,90

\* Codice Fiscale Validato in Anagrafe Tributaria.

## Visura storica per immobile

### Situazione degli atti informatizzati al 11/11/2022

<b>Dati della richiesta</b>	<b>Comune di GUIDONIA MONTECELIO (Codice:E263)</b>
<b>Catasto Fabbricati</b>	<b>Provincia di ROMA</b> <b>Sez. Urb.: MAR Foglio: 6 Particella: 1495 Sub.: 3</b>

#### INTESTATO

1	SEIA SECONDA S.R.L. Sede in ROMA (RM)	04826751002*	(1) Proprieta'
---	---------------------------------------	--------------	----------------

#### Unità immobiliare dal 12/07/2009

N.	DATI IDENTIFICATIVI				DATI DI CLASSAMENTO							DATI DERIVANTI DA
	Sezione Urbana	Foglio	Particella	Sub	Zona Cens.	Micro Zona	Categoria	Classe	Consistenza	Superficie Catastale	Rendita	
<b>1</b>	<b>MAR</b>	<b>6</b>	<b>1495</b>	<b>3</b>	<b>1</b>		<b>D/1</b>				<b>Euro 108,46</b>	VARIAZIONE NEL CLASSAMENTO del 12/07/2009 Pratica n. RM1029775 in atti dal 12/07/2009 VARIAZIONE DI CLASSAMENTO (n. 170728.1/2009)
<b>Indirizzo</b>		VIA MARCO SIMONE n. SNC Piano S1										
<b>Notifica</b>							<b>Partita</b>			<b>Mod.58</b>	-	
<b>Annotazioni</b>		classamento e rendita non rettificati entro dodici mesi dalla data di iscrizione in atti della dichiarazione (d.m. 701/94)										

#### Mappali Terreni Correlati

Codice Comune E263 - Sezione B - Foglio 6 - Particella 1495

#### Situazione dell'unità immobiliare dal 13/03/1998

N.	DATI IDENTIFICATIVI				DATI DI CLASSAMENTO							DATI DERIVANTI DA
	Sezione Urbana	Foglio	Particella	Sub	Zona Cens.	Micro Zona	Categoria	Classe	Consistenza	Superficie Catastale	Rendita	
<b>1</b>	<b>MAR</b>	<b>6</b>	<b>1495</b>	<b>3</b>	<b>1</b>		<b>D/1</b>				<b>Euro 108,46 L. 210.000</b>	COSTITUZIONE del 13/03/1998 in atti dal 13/03/1998 (n. 000376.1/1998)
<b>Indirizzo</b>		VIA MARCO SIMONE n. SNC Piano S1										
<b>Notifica</b>							<b>Partita</b>	1023395		<b>Mod.58</b>	-	
<b>Annotazioni</b>		classamento e rendita proposti (d.m. 701/94)										

# Visura storica per immobile

## Situazione degli atti informatizzati al 11/11/2022

**L'intestazione alla data della richiesta deriva dai seguenti atti:**

**Situazione degli intestati dal 13/03/1998**

N.	DATI ANAGRAFICI	CODICE FISCALE	DIRITTI E ONERI REALI
1	SEIA SECONDA S.R.L.Sede in ROMA (RM)	04826751002*	(1) Proprieta'
<b>DATI DERIVANTI DA</b>	COSTITUZIONE del 13/03/1998 in atti dal 13/03/1998 (n. O00376.1/1998)		

Visura telematica

Tributi speciali: Euro 0,90

\* Codice Fiscale Validato in Anagrafe Tributaria.

## Visura storica per immobile

### Situazione degli atti informatizzati al 11/11/2022

<b>Dati della richiesta</b>	<b>Comune di GUIDONIA MONTECELIO (Codice:E263)</b>
<b>Catasto Fabbricati</b>	<b>Provincia di ROMA</b>
	<b>Sez. Urb.: MAR Foglio: 6 Particella: 1550 Sub.: 91</b>

#### INTESTATO

1 SEIA SECONDA S.R.L. Sede in ROMA (RM)	04826751002*	(1) Proprieta'
---	--------------	----------------

#### Unità immobiliare dal 09/11/2015

N.	DATI IDENTIFICATIVI				DATI DI CLASSAMENTO							DATI DERIVANTI DA	
	Sezione Urbana	Foglio	Particella	Sub	Zona Cens.	Micro Zona	Categoria	Classe	Consistenza	Superficie Catastale	Rendita		
<b>1</b>	<b>MAR</b>	<b>6</b>	<b>1550</b>	<b>91</b>	<b>1</b>		<b>C/2</b>	<b>5</b>	<b>3 m<sup>2</sup></b>	<b>Totale: 4 m<sup>2</sup></b>	<b>Euro 14,56</b>	Variazione del 09/11/2015 - Inserimento in visura dei dati di superficie.	
<b>Indirizzo</b>		VIA MARCO SIMONE Scala B Piano S1											
<b>Notifica</b>							<b>Partita</b>				<b>Mod.58</b>		-
<b>Annotazioni</b>		classamento e rendita non rettificati entro dodici mesi dalla data di iscrizione in atti della dichiarazione (d.m. 701/94)											

#### Mappali Terreni Correlati

Codice Comune E263 - Sezione B - Foglio 6 - Particella 1550

#### Situazione dell'unità immobiliare dal 22/02/2002

N.	DATI IDENTIFICATIVI				DATI DI CLASSAMENTO							DATI DERIVANTI DA	
	Sezione Urbana	Foglio	Particella	Sub	Zona Cens.	Micro Zona	Categoria	Classe	Consistenza	Superficie Catastale	Rendita		
<b>1</b>	<b>MAR</b>	<b>6</b>	<b>1550</b>	<b>91</b>	<b>1</b>		<b>C/2</b>	<b>5</b>	<b>3 m<sup>2</sup></b>		<b>Euro 14,56</b>	VARIAZIONE NEL CLASSAMENTO del 22/02/2002 Pratica n. 163360 in atti dal 22/02/2002 VARIAZIONE DI CLASSAMENTO (n. 7629.1/2002)	
<b>Indirizzo</b>		VIA MARCO SIMONE Scala B Piano S1											
<b>Notifica</b>							<b>Partita</b>				<b>Mod.58</b>		-
<b>Annotazioni</b>		classamento e rendita non rettificati entro dodici mesi dalla data di iscrizione in atti della dichiarazione (d.m. 701/94)											

#### Mappali Terreni Correlati

Codice Comune E263 - Sezione B - Foglio 6 - Particella 1550

## Visura storica per immobile

### Situazione degli atti informatizzati al 11/11/2022

#### Situazione dell'unità immobiliare dal 10/10/2000

N.	DATI IDENTIFICATIVI				DATI DI CLASSAMENTO							DATI DERIVANTI DA	
	Sezione Urbana	Foglio	Particella	Sub	Zona Cens.	Micro Zona	Categoria	Classe	Consistenza	Superficie Catastale	Rendita		
<b>1</b>	<b>MAR</b>	<b>6</b>	<b>1550</b>	<b>91</b>	<b>1</b>		<b>C/2</b>	<b>5</b>	<b>3 m<sup>2</sup></b>		<b>Euro 14,56 L. 28.200</b>	COSTITUZIONE del 10/10/2000 Pratica n. 115356 in atti dal 10/10/2000 COSTITUZIONE (n. 8843.1/2000)	
<b>Indirizzo</b>		MARCO SIMONE N. 80 Scala B Piano S1											
<b>Notifica</b>							<b>Partita</b>				<b>Mod.58</b>		-
<b>Annotazioni</b>		classamento e rendita proposti (d.m. 701/94)											

L'intestazione alla data della richiesta deriva dai seguenti atti:

#### Situazione degli intestati dal 10/10/2000

N.	DATI ANAGRAFICI	CODICE FISCALE	DIRITTI E ONERI REALI
1	SEIA SECONDA S.R.L.Sede in ROMA (RM)	04826751002*	(1) Proprieta'
<b>DATI DERIVANTI DA</b>		COSTITUZIONE del 10/10/2000 Pratica n. 115356 in atti dal 10/10/2000 COSTITUZIONE (n. 8843.1/2000)	

Visura telematica

Tributi speciali: Euro 0,90

\* Codice Fiscale Validato in Anagrafe Tributaria.

## Visura storica per immobile

### Situazione degli atti informatizzati al 11/11/2022

<b>Dati della richiesta</b>	<b>Comune di GUIDONIA MONTECELIO (Codice:E263)</b>
<b>Catasto Fabbricati</b>	<b>Provincia di ROMA</b>
	<b>Sez. Urb.: MAR Foglio: 6 Particella: 1550 Sub.: 92</b>

#### INTESTATO

1 SEIA SECONDA S.R.L. Sede in ROMA (RM)	04826751002*	(1) Proprieta'
---	--------------	----------------

#### Unità immobiliare dal 09/11/2015

N.	DATI IDENTIFICATIVI				DATI DI CLASSAMENTO							DATI DERIVANTI DA	
	Sezione Urbana	Foglio	Particella	Sub	Zona Cens.	Micro Zona	Categoria	Classe	Consistenza	Superficie Catastale	Rendita		
<b>1</b>	<b>MAR</b>	<b>6</b>	<b>1550</b>	<b>92</b>	<b>1</b>		<b>C/2</b>	<b>5</b>	<b>13 m<sup>2</sup></b>	<b>Totale: 16 m<sup>2</sup></b>	<b>Euro 63,11</b>	Variazione del 09/11/2015 - Inserimento in visura dei dati di superficie.	
<b>Indirizzo</b>		VIA MARCO SIMONE Scala B Piano S1											
<b>Notifica</b>							<b>Partita</b>				<b>Mod.58</b>		-
<b>Annotazioni</b>		classamento e rendita non rettificati entro dodici mesi dalla data di iscrizione in atti della dichiarazione (d.m. 701/94)											

#### Mappali Terreni Correlati

Codice Comune E263 - Sezione B - Foglio 6 - Particella 1550

#### Situazione dell'unità immobiliare dal 22/02/2002

N.	DATI IDENTIFICATIVI				DATI DI CLASSAMENTO							DATI DERIVANTI DA	
	Sezione Urbana	Foglio	Particella	Sub	Zona Cens.	Micro Zona	Categoria	Classe	Consistenza	Superficie Catastale	Rendita		
<b>1</b>	<b>MAR</b>	<b>6</b>	<b>1550</b>	<b>92</b>	<b>1</b>		<b>C/2</b>	<b>5</b>	<b>13 m<sup>2</sup></b>		<b>Euro 63,11</b>	VARIAZIONE NEL CLASSAMENTO del 22/02/2002 Pratica n. 163360 in atti dal 22/02/2002 VARIAZIONE DI CLASSAMENTO (n. 7629.1/2002)	
<b>Indirizzo</b>		VIA MARCO SIMONE Scala B Piano S1											
<b>Notifica</b>							<b>Partita</b>				<b>Mod.58</b>		-
<b>Annotazioni</b>		classamento e rendita non rettificati entro dodici mesi dalla data di iscrizione in atti della dichiarazione (d.m. 701/94)											

#### Mappali Terreni Correlati

Codice Comune E263 - Sezione B - Foglio 6 - Particella 1550

## Visura storica per immobile

### Situazione degli atti informatizzati al 11/11/2022

#### Situazione dell'unità immobiliare dal 10/10/2000

N.	DATI IDENTIFICATIVI				DATI DI CLASSAMENTO							DATI DERIVANTI DA
	Sezione Urbana	Foglio	Particella	Sub	Zona Cens.	Micro Zona	Categoria	Classe	Consistenza	Superficie Catastale	Rendita	
<b>1</b>	<b>MAR</b>	<b>6</b>	<b>1550</b>	<b>92</b>	<b>1</b>		<b>C/2</b>	<b>5</b>	<b>13 m<sup>2</sup></b>		<b>Euro 63,11 L. 122.200</b>	COSTITUZIONE del 10/10/2000 Pratica n. 115356 in atti dal 10/10/2000 COSTITUZIONE (n. 8843.1/2000)
<b>Indirizzo</b>		MARCO SIMONE N. 80 Scala B Piano S1										
<b>Notifica</b>							<b>Partita</b>				<b>Mod.58</b>	-
<b>Annotazioni</b>		classamento e rendita proposti (d.m. 701/94)										

#### L'intestazione alla data della richiesta deriva dai seguenti atti:

#### Situazione degli intestati dal 10/10/2000

N.	DATI ANAGRAFICI	CODICE FISCALE	DIRITTI E ONERI REALI
1	SEIA SECONDA S.R.L.Sede in ROMA (RM)	04826751002*	(1) Proprieta'
<b>DATI DERIVANTI DA</b>		COSTITUZIONE del 10/10/2000 Pratica n. 115356 in atti dal 10/10/2000 COSTITUZIONE (n. 8843.1/2000)	

Visura telematica

Tributi speciali: Euro 0,90

\* Codice Fiscale Validato in Anagrafe Tributaria.

## Visura storica per immobile

### Situazione degli atti informatizzati al 11/11/2022

<b>Dati della richiesta</b>	<b>Comune di GUIDONIA MONTECELIO (Codice:E263)</b>
<b>Catasto Fabbricati</b>	<b>Provincia di ROMA</b>
	<b>Sez. Urb.: MAR Foglio: 6 Particella: 1550 Sub.: 95</b>

#### INTESTATO

1 SEIA SECONDA S.R.L. Sede in ROMA (RM)	04826751002*	(1) Proprieta'
---	--------------	----------------

#### Unità immobiliare dal 09/11/2015

N.	DATI IDENTIFICATIVI				DATI DI CLASSAMENTO							DATI DERIVANTI DA	
	Sezione Urbana	Foglio	Particella	Sub	Zona Cens.	Micro Zona	Categoria	Classe	Consistenza	Superficie Catastale	Rendita		
<b>1</b>	<b>MAR</b>	<b>6</b>	<b>1550</b>	<b>95</b>	<b>1</b>		<b>C/2</b>	<b>5</b>	<b>17 m<sup>2</sup></b>	<b>Totale: 20 m<sup>2</sup></b>	<b>Euro 82,53</b>	Variazione del 09/11/2015 - Inserimento in visura dei dati di superficie.	
<b>Indirizzo</b>		VIA MARCO SIMONE Scala B Piano S1											
<b>Notifica</b>							<b>Partita</b>				<b>Mod.58</b>		-
<b>Annotazioni</b>		classamento e rendita non rettificati entro dodici mesi dalla data di iscrizione in atti della dichiarazione (d.m. 701/94)											

#### Mappali Terreni Correlati

Codice Comune E263 - Sezione B - Foglio 6 - Particella 1550

#### Situazione dell'unità immobiliare dal 22/02/2002

N.	DATI IDENTIFICATIVI				DATI DI CLASSAMENTO							DATI DERIVANTI DA	
	Sezione Urbana	Foglio	Particella	Sub	Zona Cens.	Micro Zona	Categoria	Classe	Consistenza	Superficie Catastale	Rendita		
<b>1</b>	<b>MAR</b>	<b>6</b>	<b>1550</b>	<b>95</b>	<b>1</b>		<b>C/2</b>	<b>5</b>	<b>17 m<sup>2</sup></b>		<b>Euro 82,53</b>	VARIAZIONE NEL CLASSAMENTO del 22/02/2002 Pratica n. 163360 in atti dal 22/02/2002 VARIAZIONE DI CLASSAMENTO (n. 7629.1/2002)	
<b>Indirizzo</b>		VIA MARCO SIMONE Scala B Piano S1											
<b>Notifica</b>							<b>Partita</b>				<b>Mod.58</b>		-
<b>Annotazioni</b>		classamento e rendita non rettificati entro dodici mesi dalla data di iscrizione in atti della dichiarazione (d.m. 701/94)											

#### Mappali Terreni Correlati

Codice Comune E263 - Sezione B - Foglio 6 - Particella 1550



## Visura storica per immobile

### Situazione degli atti informatizzati al 11/11/2022

#### Situazione dell'unità immobiliare dal 10/10/2000

N.	DATI IDENTIFICATIVI				DATI DI CLASSAMENTO							DATI DERIVANTI DA
	Sezione Urbana	Foglio	Particella	Sub	Zona Cens.	Micro Zona	Categoria	Classe	Consistenza	Superficie Catastale	Rendita	
<b>1</b>	<b>MAR</b>	<b>6</b>	<b>1550</b>	<b>95</b>	<b>1</b>		<b>C/2</b>	<b>5</b>	<b>17 m<sup>2</sup></b>		<b>Euro 82,53 L. 159.800</b>	COSTITUZIONE del 10/10/2000 Pratica n. 115356 in atti dal 10/10/2000 COSTITUZIONE (n. 8843.1/2000)
<b>Indirizzo</b>		MARCO SIMONE N. 80 Scala B Piano S1										
<b>Notifica</b>							<b>Partita</b>				<b>Mod.58</b>	-
<b>Annotazioni</b>		classamento e rendita proposti (d.m. 701/94)										

#### L'intestazione alla data della richiesta deriva dai seguenti atti:

#### Situazione degli intestati dal 10/10/2000

N.	DATI ANAGRAFICI	CODICE FISCALE	DIRITTI E ONERI REALI
1	SEIA SECONDA S.R.L.Sede in ROMA (RM)	04826751002*	(1) Proprieta'
<b>DATI DERIVANTI DA</b>		COSTITUZIONE del 10/10/2000 Pratica n. 115356 in atti dal 10/10/2000 COSTITUZIONE (n. 8843.1/2000)	

Visura telematica

Tributi speciali: Euro 0,90

\* Codice Fiscale Validato in Anagrafe Tributaria.

## Visura storica per immobile

### Situazione degli atti informatizzati al 11/11/2022

<b>Dati della richiesta</b>	<b>Comune di GUIDONIA MONTECELIO (Codice:E263)</b>
<b>Catasto Fabbricati</b>	<b>Provincia di ROMA</b>
	<b>Sez. Urb.: MAR Foglio: 6 Particella: 1550 Sub.: 98</b>

#### INTESTATO

1 SEIA SECONDA S.R.L. Sede in ROMA (RM)	04826751002*	(1) Proprieta'
---	--------------	----------------

#### Unità immobiliare dal 09/11/2015

N.	DATI IDENTIFICATIVI				DATI DI CLASSAMENTO							DATI DERIVANTI DA	
	Sezione Urbana	Foglio	Particella	Sub	Zona Cens.	Micro Zona	Categoria	Classe	Consistenza	Superficie Catastale	Rendita		
<b>1</b>	<b>MAR</b>	<b>6</b>	<b>1550</b>	<b>98</b>	<b>1</b>		<b>C/2</b>	<b>5</b>	<b>15 m<sup>2</sup></b>	<b>Totale: 20 m<sup>2</sup></b>	<b>Euro 72,82</b>	Variazione del 09/11/2015 - Inserimento in visura dei dati di superficie.	
<b>Indirizzo</b>		VIA MARCO SIMONE Scala A Piano S1											
<b>Notifica</b>							<b>Partita</b>				<b>Mod.58</b>		-
<b>Annotazioni</b>		classamento e rendita non rettificati entro dodici mesi dalla data di iscrizione in atti della dichiarazione (d.m. 701/94)											

#### Mappali Terreni Correlati

Codice Comune E263 - Sezione B - Foglio 6 - Particella 1550

#### Situazione dell'unità immobiliare dal 22/02/2002

N.	DATI IDENTIFICATIVI				DATI DI CLASSAMENTO							DATI DERIVANTI DA	
	Sezione Urbana	Foglio	Particella	Sub	Zona Cens.	Micro Zona	Categoria	Classe	Consistenza	Superficie Catastale	Rendita		
<b>1</b>	<b>MAR</b>	<b>6</b>	<b>1550</b>	<b>98</b>	<b>1</b>		<b>C/2</b>	<b>5</b>	<b>15 m<sup>2</sup></b>		<b>Euro 72,82</b>	VARIAZIONE NEL CLASSAMENTO del 22/02/2002 Pratica n. 163360 in atti dal 22/02/2002 VARIAZIONE DI CLASSAMENTO (n. 7629.1/2002)	
<b>Indirizzo</b>		VIA MARCO SIMONE Scala A Piano S1											
<b>Notifica</b>							<b>Partita</b>				<b>Mod.58</b>		-
<b>Annotazioni</b>		classamento e rendita non rettificati entro dodici mesi dalla data di iscrizione in atti della dichiarazione (d.m. 701/94)											

#### Mappali Terreni Correlati

Codice Comune E263 - Sezione B - Foglio 6 - Particella 1550

## Visura storica per immobile

### Situazione degli atti informatizzati al 11/11/2022

#### Situazione dell'unità immobiliare dal 10/10/2000

N.	DATI IDENTIFICATIVI				DATI DI CLASSAMENTO							DATI DERIVANTI DA	
	Sezione Urbana	Foglio	Particella	Sub	Zona Cens.	Micro Zona	Categoria	Classe	Consistenza	Superficie Catastale	Rendita		
<b>1</b>	<b>MAR</b>	<b>6</b>	<b>1550</b>	<b>98</b>	<b>1</b>		<b>C/2</b>	<b>5</b>	<b>15 m<sup>2</sup></b>		<b>Euro 72,82 L. 141.000</b>	COSTITUZIONE del 10/10/2000 Pratica n. 115356 in atti dal 10/10/2000 COSTITUZIONE (n. 8843.1/2000)	
<b>Indirizzo</b>		MARCO SIMONE N. 80 Scala A Piano S1											
<b>Notifica</b>							<b>Partita</b>				<b>Mod.58</b>		-
<b>Annotazioni</b>		classamento e rendita proposti (d.m. 701/94)											

#### L'intestazione alla data della richiesta deriva dai seguenti atti:

#### Situazione degli intestati dal 10/10/2000

N.	DATI ANAGRAFICI	CODICE FISCALE	DIRITTI E ONERI REALI
1	SEIA SECONDA S.R.L.Sede in ROMA (RM)	04826751002*	(1) Proprieta'
<b>DATI DERIVANTI DA</b>		COSTITUZIONE del 10/10/2000 Pratica n. 115356 in atti dal 10/10/2000 COSTITUZIONE (n. 8843.1/2000)	

Visura telematica

Tributi speciali: Euro 0,90

\* Codice Fiscale Validato in Anagrafe Tributaria.

MODULARIO  
F. rig. rend. 497



MINISTERO DELLE FINANZE  
DIPARTIMENTO DEL TERRITORIO

**CATASTO EDILIZIO URBANO** (RDL 13-4-1939, n. 652)

MOD. BN (CEU)

LIRE  
200

Planimetria di u.i.u. in Comune di GUIDONIA M. via DI MARCO SIMONE civ. 80

PIANO INTERRATO H=3.10  
LOCALE MANFRINO "A"  
(VANO ROTOMASCERSONE)

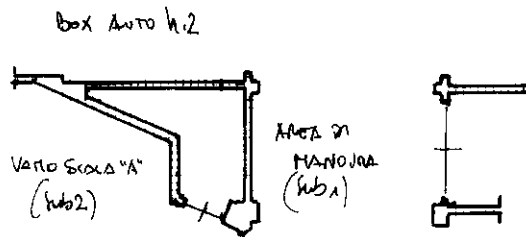

320871 98  
1  
5000

02621 23/07/98

ORIENTAMENTO

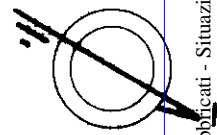

SCALA DI 1:200

Dichiarazione di N.C.   
Denuncia di variazione

Compilata dal Paolo MARCO NONNI  
(Titolo, cognome e nome)

RISERVATO ALL'UFFICIO

Data presentazione: 23/07/1998 - Data: 11/11/2022 - n. T250493 - Richiedente: GRTPLA69H23D976F  
Totale schede: 1 - Formato di acquisizione: A4 (210x297) - Formato stampato: A4 (210x297)  
n. 1503 sub. 75  
data 13-7-98 Firma [Signature]

Catasto ed. pubblicati - Situazione al 11/11/2022 - Comune di GUIDONIA MONTECELIO (E263) - < Sez. urbana MAR - Foglio 6 - Particella 1503 - Subalterno 75 >  
VIA DI MARCO SIMONE n. 80 Interno A Piano S1

MODULARIO  
F. rig. rend. 497



MINISTERO DELLE FINANZE  
DIPARTIMENTO DEL TERRITORIO  
**CATASTO EDILIZIO URBANO** (RDL 13-4-1939, n. 652)

MOD. BN (CEU)

LIRE  
200

Planimetria di u.i.u. in Comune di GUIDONIA M. via DI MARCO SIMONE civ. 80

PIANO INTERESTO H=3.10  
LOCHE REAFATINO A/1

320849  
1  
5000

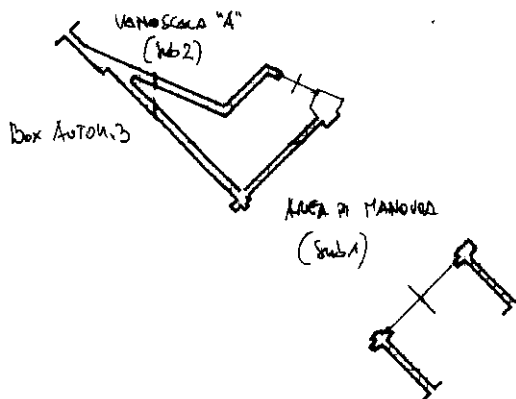

62621 23/07/98

ORIENTAMENTO

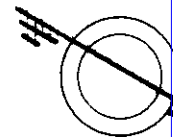

SCALA DI 1:200

Catasto di abbr. cat. - Situazione di GUIDONIA MONTECELIO(E263) - < Sez. urbana MAR - Foglio 1503 - Subalterno 76 >  
VIA MARCO SIMONE n. 80 Interno A1 Piano S1

Dichiarazione di N.C.   
Denuncia di variazione

Compilata dal Res. MAURO MONTU  
(titolo, cognome e nome)

RISERVATO ALL'UFFICIO

Ultima planimetria in atti

Identificativi catastali

Iscritto all'albo de Geometri

Data presentazione: 23/07/1998 - Data: 11/11/2022 - n. T250774 - Richiedente: GRTPLA69H23D976F

Totale schede 1503 Formato di acquisizione: A4 (210x297) della provincia di ROMA stampo richiesto: A4 (210x297)

n. 1503 sub. 10 data 13.7.98 Firma [Signature]

MODULARIO  
F. rig. rend. 407



MINISTERO DELLE FINANZE  
DIPARTIMENTO DEL TERRITORIO  
**CATASTO EDILIZIO URBANO** (RDL 13-4-1939, n. 652)

MOD. **BN** (CEU)

LIRE  
**200**  
80

Planimetria di u.i.u. in Comune di GUIDONIA M. via DI MARCO SIMONE civ. 80

PIANO INTERRATO H=3.10  
LOCHE MASATURO "B"

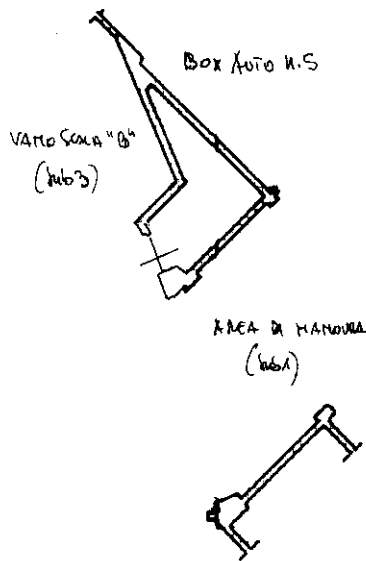

320846 98  
50000  
G2621 23 7-98

ORIENTAMENTO

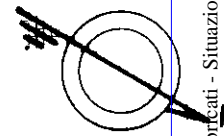

SCALA DI 1:200

Roma - Istituto Poligrafico a Zecca dello Stato - PV

Catasto degli abbricati - Situazione 11/11/2022 - Comune di GUIDONIA MONTECELIO(E263) - < Sez. urbana MAR - Foglio 6 - Particella 1503 - Subalterno 80 >  
VIA MARCO SIMONE n. 80 Interno B Piano S1

Dichiarazione di N.C.   
Denuncia di variazione

Compilata dal com. RARO MORRI  
(Titolo, cognome e nome)

RISERVATO ALL'UFFICIO

Ultima planimetria in atti  
Identificativi catastali  
Data presentazione: 23/07/1998 - Data: 11/11/2022 - n. T250776 - Richiedente: GRTPLA69H23D976F  
Totale scheda n. 1503 sub. 80 acquisizione: A4(2108297) della provincia di ROMA Esig. stampo richiesto: A4(2108297)

Iscritto all'albo dei geometri  
PLONA 3725  
data 13.7.18 Firma [Signature]

MODULARIO  
F. rig. rend. 497



MINISTERO DELLE FINANZE  
DIPARTIMENTO DEL TERRITORIO

**CATASTO EDILIZIO URBANO** (RDL 13-4-1939, n. 652)

MOD. **BN** (CEU)

1:100  
**200**

Planimetria di u.i.u. in Comune di GUIDONIA M. via DI MARCO SIMONE civ. 80

PIANO INTERRATO H: 3.10  
LOCALE MANFATTI "B/1"  
(VANO MOTORI ASCENSORE)

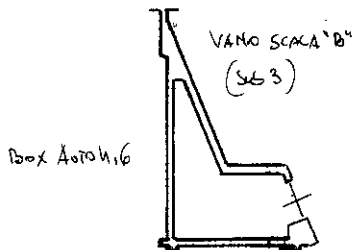

AREA DI MANOVRA (A.M.A.)

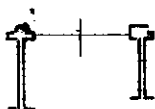

360844 98

4

50000

42621 23-7-98

ORIENTAMENTO

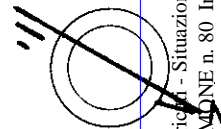

SCALA DI 1: **200**

Roma - Istituto Poligrafico e Zecca dello Stato - P.V.

Catasto del Subaltermo 81 >  
inam 01  
Sez. urbana MAR - Foglio 6 - Particella 1503 - Subaltermo 81 >  
Comune di GUIDONIA MONTECELIO(E263) - < Sez. urbana MAR - Foglio 6 - Particella 1503 - Subaltermo 81 >  
VIA MARCO SIMONE n. 80 Interno B1 Piano S1

Dichiarazione di N.C.

Denuncia di variazione

Compilata dal PROF. MAURO NONNI  
(Titolo, cognome e nome)

RISERVATO ALL'UFFICIO

Ultima planimetria in atti

Iscritto all'albo dei periti  
PROF. MAURO NONNI

Data presentazione: 23/07/1998 - Data: 11/11/2022 - n. T250494 - Richiedente: GRTPLA69H23D976F

Totale schede: 1 - Formato di acquisizione: A4(210x297) dalla provincia di stampa formato: A4(210x297)

n. 1503 sub. 81

data 13-7-98 Firma [Signature]

MODULARIO  
F. rig. rend. 497



MINISTERO DELLE FINANZE  
DIPARTIMENTO DEL TERRITORIO

**CATASTO EDILIZIO URBANO** (RDL 13-4-1939, n. 652)

1113  
200  
80

Planimetria di u.i.u. in Comune di **GUIDONIA M.** via **DI MARCO SIMONE**

PIANO INTERLATO H = 3,10  
LOCALE MARZANO "D"  
(VANO MOTORI ASCENSORE)

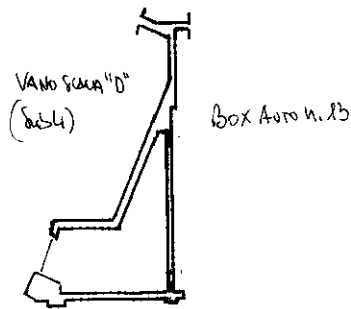

XALEA DI MARZANO  
(Sub 1)



320898 88

50000

CF 2621 23-7-18

ORIENTAMENTO

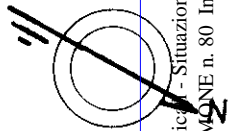

SCALA DI 1:80

Roma - Istituto Poligrafico e Zecca dello Stato - P.V.

Catasto dei fabbricati - Situazione al 11/11/2022 - Comune di GUIDONIA MONTECELIO(E263) - < Sez. urbana MAR - Foglio 6 - Particella 1503 - Subalterno 92 >  
VIA MARCO SIMONE n. 80 Interno D Piano SI

Dichiarazione di N.C.   
 Denuncia di variazione   
 Ultima planimetria in atti

Data presentazione: 23/07/1998 - Data: 11/11/2022 - n. T250496 - Richiedente: GRTPLA69H23D976F  
 Totale schede: 1 - Formato di acquisizione: A4(210x297) - Formato di stampa: A4(210x297)  
 n. 1503 sub. 92

Compilata da Provi. MARCO NONNI  
 (Titolo, cognome e nome)

iscritto all'albo dei geometri  
 data 13.7.98 Firma [Signature]

RISERVATO ALL'UFFICIO



MODULARIO  
F. rig. rend 497



MINISTERO DELLE FINANZE  
DIPARTIMENTO DEL TERRITORIO  
**CATASTO EDILIZIO URBANO** (RDL 13-4-1939, n. 652)

LIBRO  
**200**  
civ. **80**

Planimetria di u.i.u. in Comune di **GUIDONIA M.** via **DI MARCO SIMONE**

PIANO INTERRATO H=3.10  
LAVORI RAFFAZIONE "D/1"

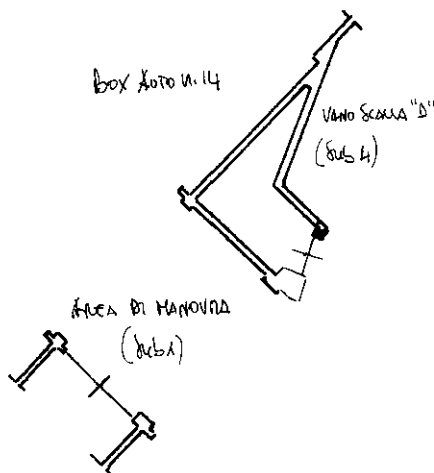

320889 85

1

50000

G 2621 23-7-98

ORIENTAMENTO

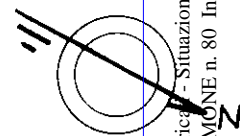

SCALA DI 1:200

Roma - Istituto Poligrafico e Zecca dello Stato - P.V.

man 01  
Catasto del Fabbricato - Situazione al 11/11/2022 - Comune di GUIDONIA MONTECELIO(E263) - < Sez. urbana MAR - Foglio 6 - Particella 1503 - Subalterno 93 >  
VIA MARCO SIMONE n. 80 Interno D1 Piano S1

Dichiarazione di N.C.

Compilata dal Prof. MARCO ROMMI  
(Titolo, cognome e nome)

RISERVATO ALL'UFFICIO

Ultima planimetria di variazione

Data presentazione: 23/07/1998 - Data: 11/11/2022 scritto in data 11/11/2022

Totale schede: 1 - Formato di acquisizione: A4(210x297) - Formato stampa richiesto: A4(210x297) 5725

n. 1503 sub 93

data 13.7.98 Firma [Signature]

MODULARIO  
F. rig. rend. 497



MINISTERO DELLE FINANZE  
DIPARTIMENTO DEL TERRITORIO

**CATASTO EDILIZIO URBANO** (RDL 13-4-1939, n. 652)

MOD. **BN** (CEU)

lire  
**200**

Planimetria di u.i.u. in Comune di GUIDONIA M. via DI MARCO SIMONE

civ. **80**

PIANO INTERESTO H=310  
LOCALI MASSIZIO "E"

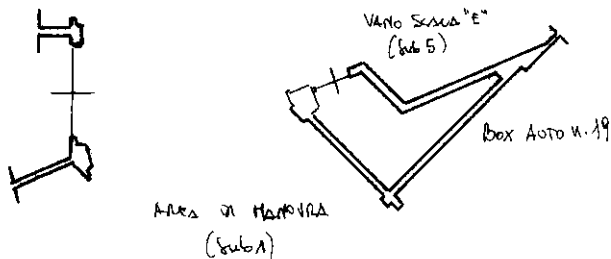

320896 P8

1

500000

GT 2621 23-7-98

ORIENTAMENTO

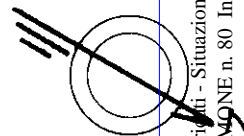

SCALA DI 1: **200**

Roma - Istituto Poligrafico e Zecca dello Stato - P.V.

Catasto del territorio - Situazione al 11/11/2022 - Comune di GUIDONIA MONTECELIO(E263) - < Sez. urbana MAR - Foglio 6 - Particella 1503 - Subalterno 100 >  
in un 01  
VIA MARCO SIMONE n. 80 Interno E Piano S1

Dichiarazione di N.C.   
Denuncia di variazione

Compilata dal PAU MARCO NONNI  
(titolo, cognome e nome)

RISERVATO ALL'UFFICIO

Ultima planimetria in atti

Identificativi catastali

Iscritto all'albo del PAU

Data presentazione: 23/07/1998 - Data: 11/11/2022 - n. T250777 - Richiedente: GRTPLA69H23D976F

Totale schede Formato di approssimazione: A4(210x297) - Formato stampa richiesto: A4(210x297)

n. 1503 sub. 100

della provincia di ROMA

data 13.7.98 Firma [Signature]

MODULARIO  
F. rg. rend. 497



MINISTERO DELLE FINANZE  
DIPARTIMENTO DEL TERRITORIO

**CATASTO EDILIZIO URBANO** (RDL 13-4-1939, n. 652)

MOD. **BN** (CEU)

IRRF  
**200**

Planimetria di u.i.u. in Comune di GUIDONIA M. via DI MARCO SIMONE civ. 80

PIANO INTERRATO Hm. 3.10  
LOCALE "MOTORIO" E/1"  
(VANO MOTORI ASCENSORE)

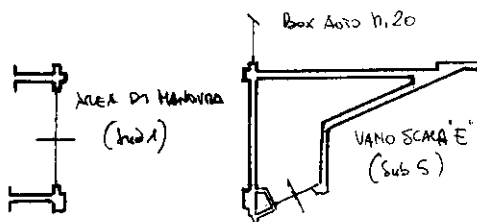

320894 98  
↓  
600000  
Q.2621 23-7-98

ORIENTAMENTO

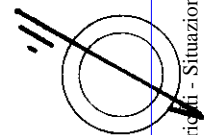

SCALA DI 1:200

Catasto del Comune di GUIDONIA MONTECELIO (E263) - < Sez. urbana MAR - Foglio 6 - Particella 1503 - Subalterno 101 >  
Via MARCO SIMONE n. 80 Interno E1 Piano S1

Dichiarazione di N.C.   
Denuncia di variazione

Compilata dal ROSA MARCO NONNI  
(Titolo, cognome e nome)

RISERVATO ALL'UFFICIO

Ultima planimetria in atti  
Identificativi catastali

Iscritto all'albo de ROSA  
data 13.7.98 Firma [Signature]

Data presentazione: 23/07/1998 - Data: 11/11/2022 - n. T250773 - Richiedente: GRTPLA69H23D976F  
Totale schede formate di acquisizione: A4(210x297) - Formato stampato richiesto: A4(210x297)  
n. 1503 sub 101

MODULARIO  
F. rig. rend. 497



MINISTERO DELLE FINANZE  
DIPARTIMENTO DEL TERRITORIO  
**CATASTO EDILIZIO URBANO** (RDL 13-4-1939, n. 652)

IRRF  
200

Planimetria di u.i.u. in Comune di GUIDONIA M. via di MARCO SIMONE civ. 80

PIANO INTERNO H<sub>M</sub>=3,10

LOCULE CANTINA N. 42

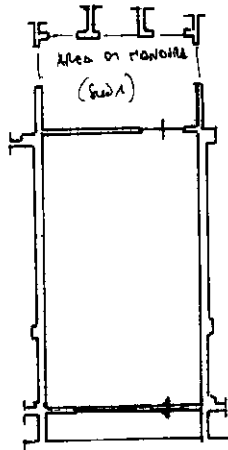

TERRAFENO

int. 8  
(Sub22)

Box Auto N. 43

320x80

4

50'000

ORIENTAMENTO

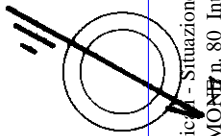

SCALA DI 1:500

Roma - Istituto Poligrafico e Zecca dello Stato - P.V.

Catasto del territorio - Situazione al 1/11/2022 - Comune di GUIDONIA MONTECELIO(E263) - < Sez. urbana MAR - Foglio 6 - Particella 1503 - Subalterno 124 >  
VIA MARCO SIMONE n. 80 Interno 42 Piano S1

Dichiarazione di N.C.   
Denuncia di variazione

Compilata dal Leoni. Marco nonni  
(titolo, cognome e nome)

RISERVATO ALL'UFFICIO

Ultima planimetria in atti

iscritto all'albo dei Geometri  
Leoni. Marco nonni

Data presentazione: 23/07/1998 - Data: 11/11/2022 - n. T250781 - Richiedente: GRTPLA69H23D976F  
Totale schede: 1 - Formato di acquisizione: A4(210x297) - n. 1503 sub. 224

data 13.7.98 Firma [Signature]

Formato di acquisizione: A4(210x297)

Stampa richiesta: A4(210x297)

MODULARIO  
F. rig. rend. 487



MINISTERO DELLE FINANZE  
DIPARTIMENTO DEL TERRITORIO

**CATASTO EDILIZIO URBANO** (RDL 13-4-1939, n. 652)

MOD. BN

LIRE  
200

civ. S. N. C.

Planimetria di u.i.u. in Comune di GUIDONIA MONTECEUO via DI MARCO SIMONE

*\*Scala originale non disponibile\**

PIANO SICUREZZA AREA)

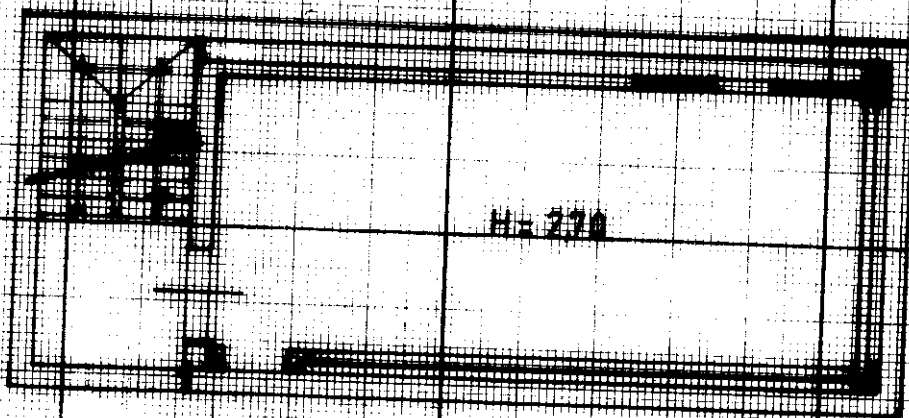

04177

PROG. (MOD. 3)	04177
VOLUME (m <sup>3</sup> )	1
IMPORTO	50.000

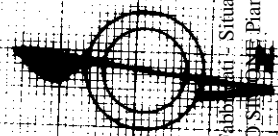

Dichiarazione di N.C.   
Denuncia di variazione

Compilata dal **GEOM. NONNI MARIO**  
(Titolo, cognome e nome)

RISERVATO ALL'UFFICIO

Ultima planimetria in atti  
Identificativi catastali

Isritto all'albo de **GEOMETRI**  
della provincia di **ROMA**  
data **22-09-1997** Firma

Data presentazione: 23/09/1997 - Data: 11/11/2022 - n. T250896 - Richiedente: GRTPLA69H23D976F  
Totale Schede: 4 - Foglio di acquisizione: A4 (210x297) - Formato stampa richiesto: A4 (210x297)

Catasto di Fabbro (an) - Situazione al 11/11/2022 - Comune di GUIDONIA MONTECELIO (E263) - < Sez. urbana MAR - Foglio 6 - Particella 1470 - Subalterno >  
VIAMARCO SIMONE (DHE Piano S)

MODULARIO  
F. rig. rend. 487



MINISTERO DELLE FINANZE  
DIPARTIMENTO DEL TERRITORIO

**CATASTO EDILIZIO URBANO** (RDL 13-4-1939, n. 652)

\*Scala originale non disponibile.\*

MOD. **BN** (CEU)

LIRE  
**200**

Planimetria di u.i.u. in Comune di **GUIDONIA M. CELIO** via **MARCO SIMONE** civ. **S.N.C.**

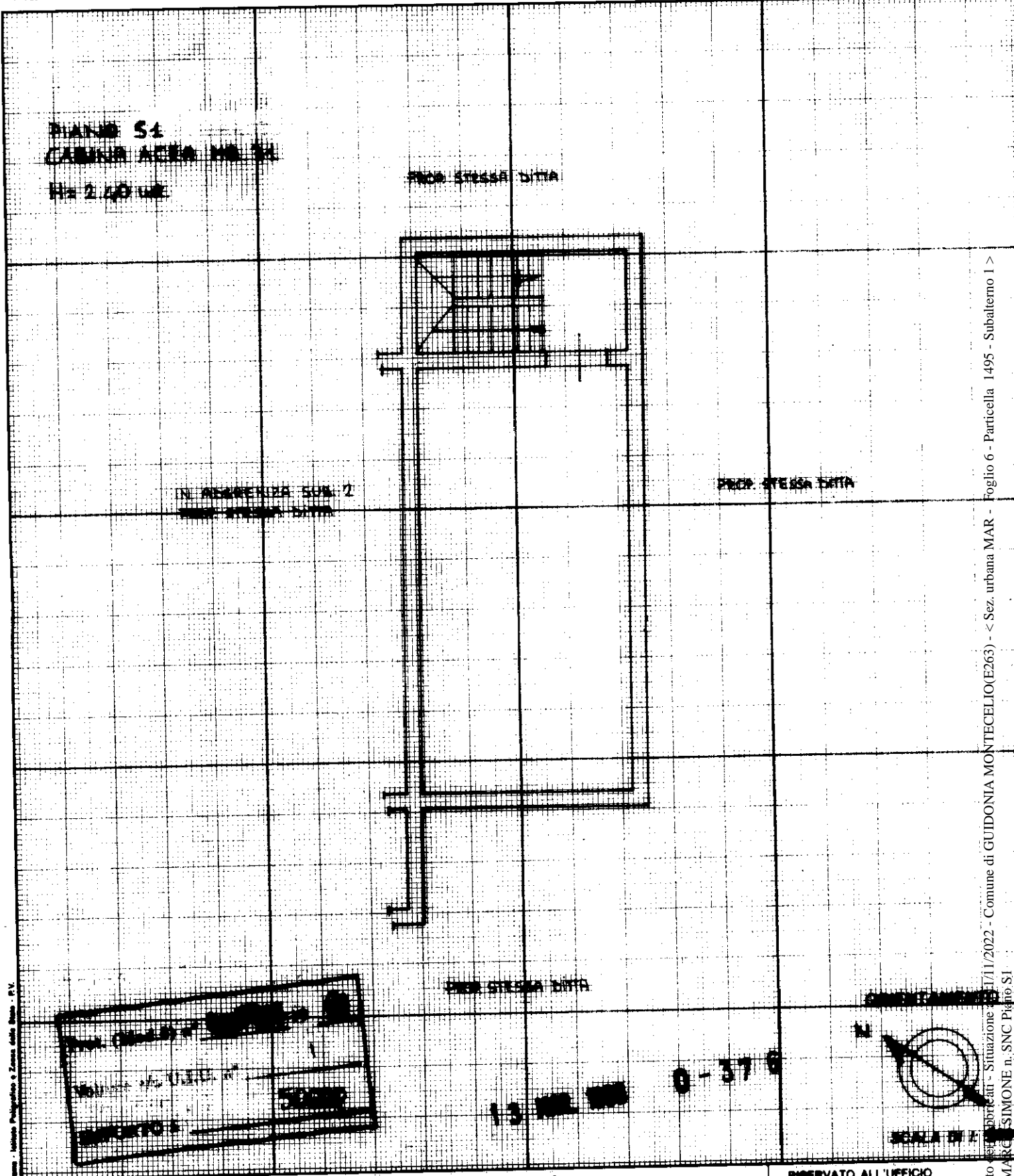

Catasto Edilizio Urbano - Situazione al 11/11/2022 - Comune di GUIDONIA MONTECELIO (E263) - < Sez. urbana MAR - Foglio 6 - Particella 1495 - Subalterno 1 >  
VIA MARCO SIMONE n. SNC Pieg. S1

Stampa e timbro dell'Ufficio Catastrale. Testo illeggibile.

Dichiarazione di N.C.   
Denuncia di variazione

Compilata dal **GEOM. NONNI MARIO**  
(Titolo, cognome e nome)

RISERVATO ALL'UFFICIO

Data presentazione: **13/03/1998** - Data: **11/11/2022** - n. **T250899** - Richiedente: **GRTPLA69H23D976F**  
Totale schede: **16** Formato di acquisizione: **A4(210x297)** della provincia di **ROMA** n. **1495** sub. **1**  
Iscritta all'albo dei **GEOMETRI** della provincia di **ROMA** n. **5425**  
data **05-03-1998** Firma

MODULARIO  
F. rig. rend. 487



MINISTERO DELLE FINANZE  
DIPARTIMENTO DEL TERRITORIO  
**CATASTO EDILIZIO URBANO** (RDL 13-4-1939, n. 652)

LIRE  
200

\* Scala originale non disponibile. \*

Planimetria di u.i.u. in Comune di GUIDONIA M. CELIO via MARCO SIMONE civ. S.N.C.

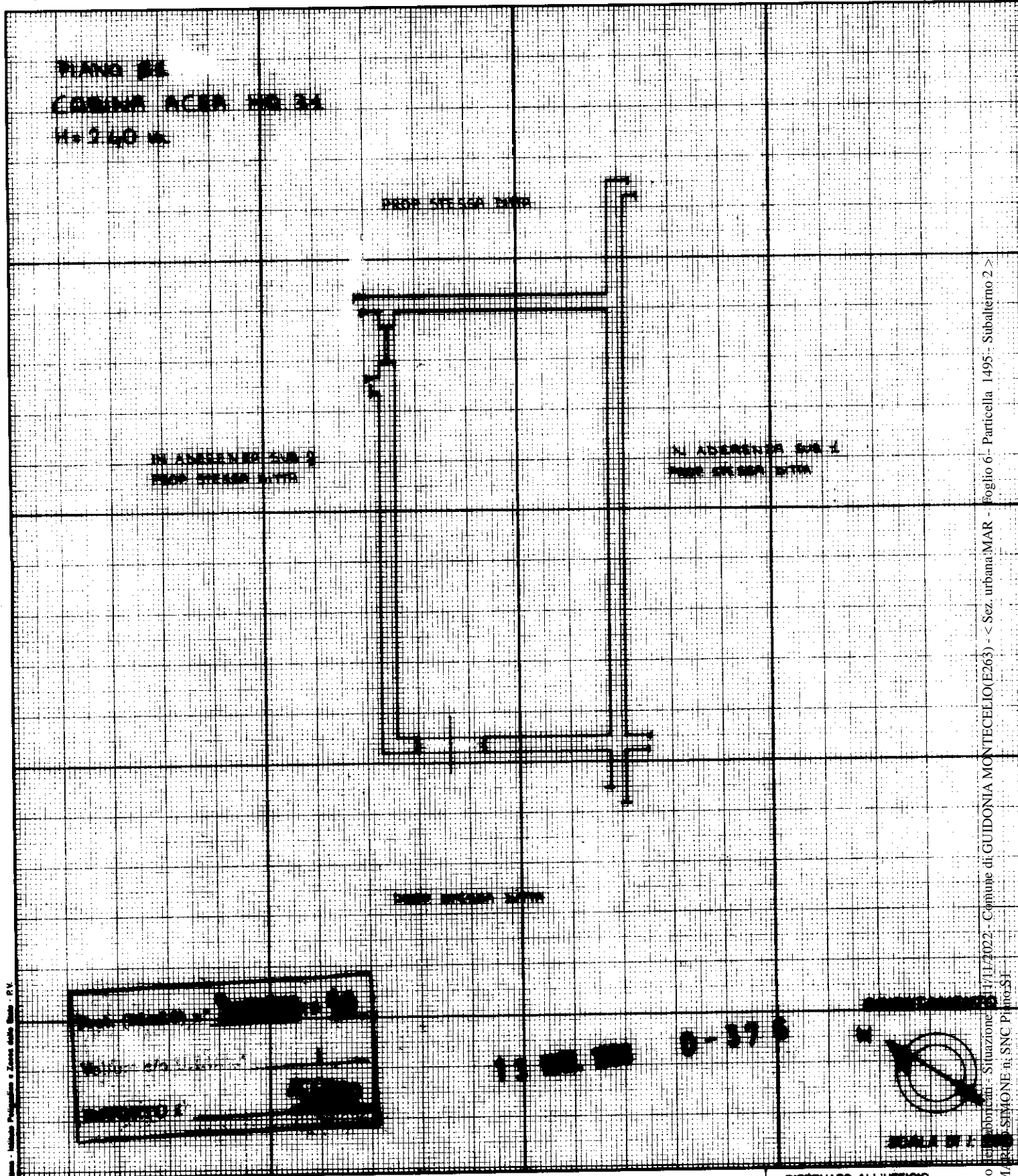

Catasto Edilizio Urbano - Situazione - Foglio 61 - Particella 1495 - Subalterno 2 - Comune di GUIDONIA MONTECELIO (E263) - < Sez. urbana MAR - VIA MARCO SIMONE n. SNC Partic. 51

Dichiarazione di N.C.   
Denuncia di variazione

Compilata dal GEOM. NONNI MARIO  
(Titolo, cognome e nome)

RISERVATO ALL'UFFICIO

Ultima planimetria in atti  
Data presentazione: 13/03/1998 - Data: 11/11/2022 - n. T250900 - Richiedente: GRTPLA69H23D976F  
Totale schede: 6 - Formato di acquisizione: A42 - n. 1495 sub. 2

Scritto all'atto del GEOMETRI  
della provincia di ROMA stampato il 05-03-1998 data  
Firma [Signature]

Catasto Edilizio Urbano - Situazione - Foglio 61 - Particella 1495 - Subalterno 2 - Comune di GUIDONIA MONTECELIO (E263) - < Sez. urbana MAR - VIA MARCO SIMONE n. SNC Partic. 51

MODULARIO  
F. fig. rend. 407



MINISTERO DELLE FINANZE  
DIPARTIMENTO DEL TERRITORIO  
**CATASTO EDILIZIO URBANO** (RDL 13-4-1939, n. 652)

\* Scala originale non disponibile. \*

LIRE  
200

Planimetria di u.i.u. in Comune di GUIDONIA M. CELIO via MARCO SIMONE civ. S.N.C.

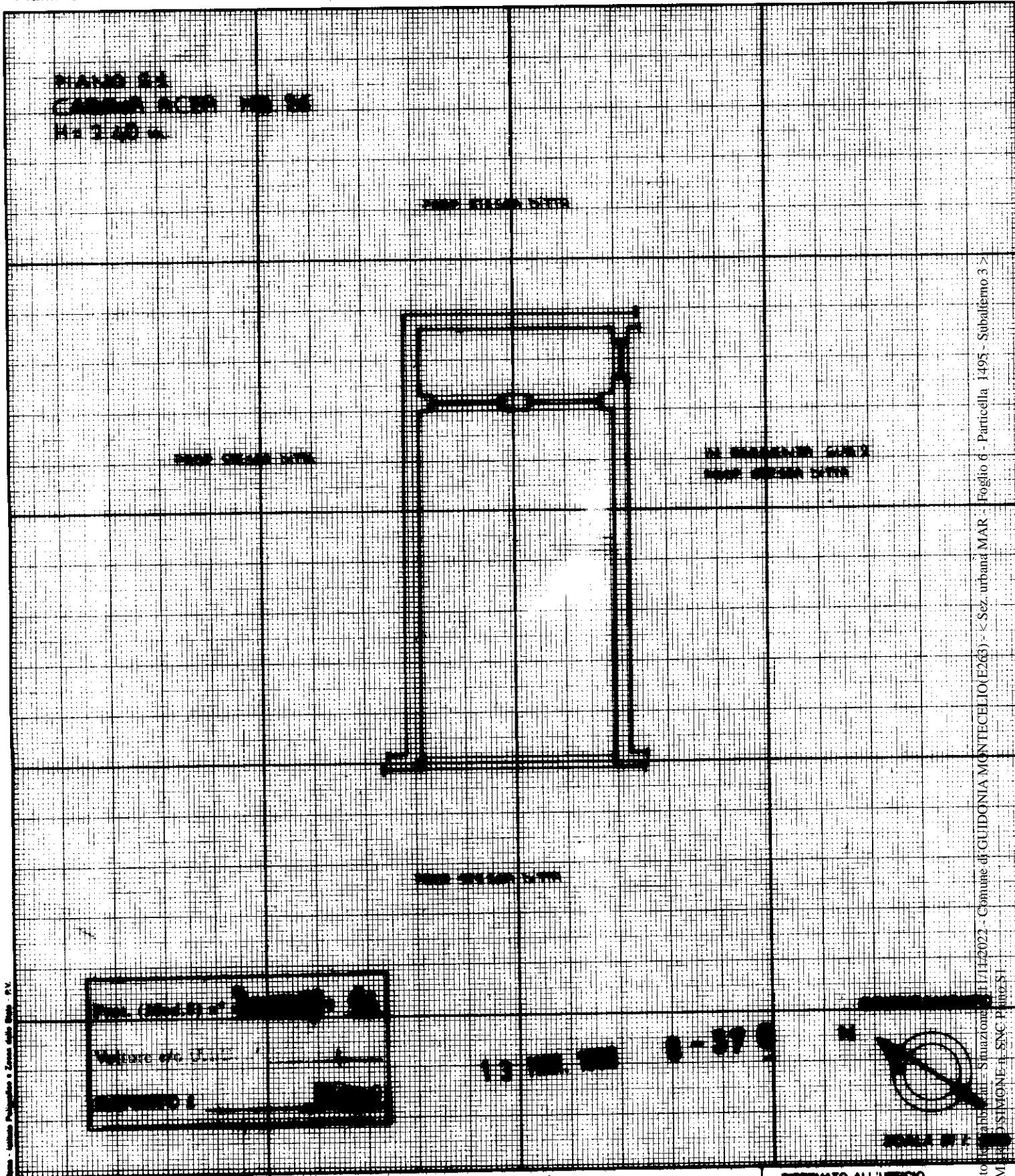

Area Catastrale: 0,00  
Valore c.a. U.I.: 0,00  
Indirizzo: 0,00

13 MAR 1998

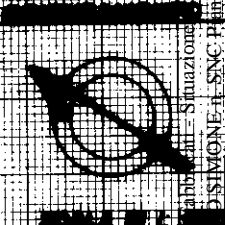

Catastro Edilizio Urbano - Situazione al 11/11/2022 - Comune di GUIDONIA MONTECELIO (E263) - < Sez. urbana MAR - Foglio 6 - Particella 1495 - Subalfeimo: 3 >  
VIA M. SIMONE - S.N.C. P. 100/51

Ultima planimetria in atti  
Dichiarazione di N.C.   
Denuncia di variazione

Compilata dal GEOM. NONNI MARIO  
(Titolo, cognome e nome)

RISERVATO ALL'UFFICIO

Data presentazione: 11/11/2022 - n. T250901 - Richiedente: GRTPLA69H23D976F  
Totale sc. Fed.: 6 Formato di acquisizione: A4(210x297) della provincia di ROMA Formato: A4(210x297) n. 1495 sub. 3  
data 05.03.1998 Firma



MODULARIO  
F. rig. rend. 407



MINISTERO DELLE FINANZE  
DIPARTIMENTO DEL TERRITORIO  
**CATASTO EDILIZIO URBANO** (RDL 13-4-1939, n. 652)

MOD. **DM** (CEU)

LIRE  
**200**

Planimetria di u.i.u. in Comune di GUIDONIA MONTECELIO..... via MARCO SIMONE N. 80..... civ.....

**PIANO INTERRATO** **H=2.70**  
**INGAZZINO**

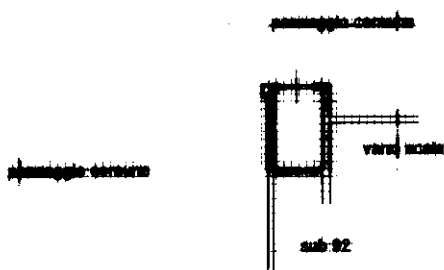

24845 y 00  
A  
30000

**ORIENTAMENTO**

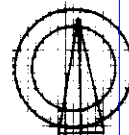

SCALA DI 1:

OTT. 2000 / 15.356

Dichiarazione di N.C.   
Denuncia di variazione

Compilata dal Geometra  
(Titolo, cognome e nome)  
**NONNI MARIO**

RESERVATO ALL'UFFICIO

Identificativi catastali  
Data presentazione: 10/10/2000 - Data: 11/11/2022 - n. T250904 - Richiedente: GRTPLA69H23D976F  
Totale schede: 1 Formato di acquisizione: A4 (210x297) Formato stampa richiesto: A4 (210x297)  
n. 1000 sub. 01

Iscritto all'albo de Geometri  
della provincia di RM n. 5725  
data 29-09-00 Firma [Signature]

Catasto per abbricati - Situazione  
VIA MARCO SIMONE Scala B Piano S1  
man 01  
Foglio 6 - Particella 1550 - Subalterno 91 >

Ultima planimetria in atti

MODULARIO  
F. rig. rend. 487



MINISTERO DELLE FINANZE  
DIPARTIMENTO DEL TERRITORIO  
**CATASTO EDILIZIO URBANO** (RDL 13-4-1939, n. 652)

LIRE  
**200**

Planimetria di u.i.u. in Comune di **GUIDONIA MONTECELIO** via **MARCO SIMONE N. 80** civ. ....

**PIANO INTERRATO H=2,70**  
**LOCALE INTERI ASSERVITE SANI D**

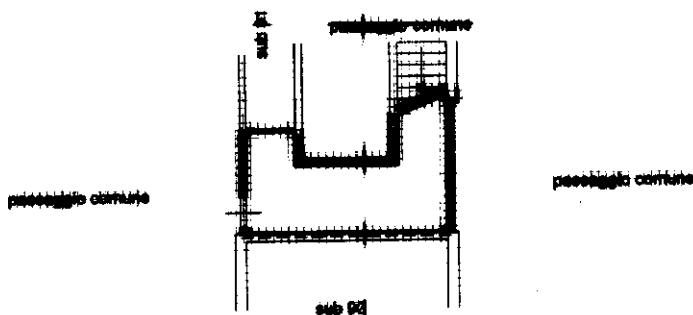

24845 / 100

1

30000

**ORIENTAMENTO**



SCALA DI 1:15356

Dichiarazione di N.C.   
Denuncia di variazione

Compilata dal **Geometra**  
(Titolo, cognome e nome)  
**NONNI MARIO**

RISERVATO ALL'UFFICIO

Ultima planimetria in atti

Data presentazione: 10/10/2000 - Data: 11/11/2022 - n. T250907 - Richiedente: GRTPLA69H23D976F  
Totale schede: 1 - Formato di acquisizione: A4 (296x297) - Formato stampa richiesto: A4 (210x297)  
Identificativi catastali della provincia di **RM** n. **1800** sub. **92** data **29-03-00** Firma **[Signature]**

Catasto Edilizio URBANO - Situazione al 11/11/2022 - Comune di GUIDONIA MONTECELIO(E263) - < Sez. urbana MAR - Foglio 6 - Particella 1550 - Subalterno 92 >  
VIA MARCO SIMONE Scala B Piano S1

MODULARIO  
F. rig. rend. 487



MINISTERO DELLE FINANZE  
DIPARTIMENTO DEL TERRITORIO  
**CATASTO EDILIZIO URBANO** (RDL 13-4-1939, n. 652)

MOD. **IM** (CEU)

LIRE  
**200**

Planimetria di u.i.u. in Comune di...**GUIDONIA MONTECELIO**... via **MARCO SIMONE N. 90**... civ.....

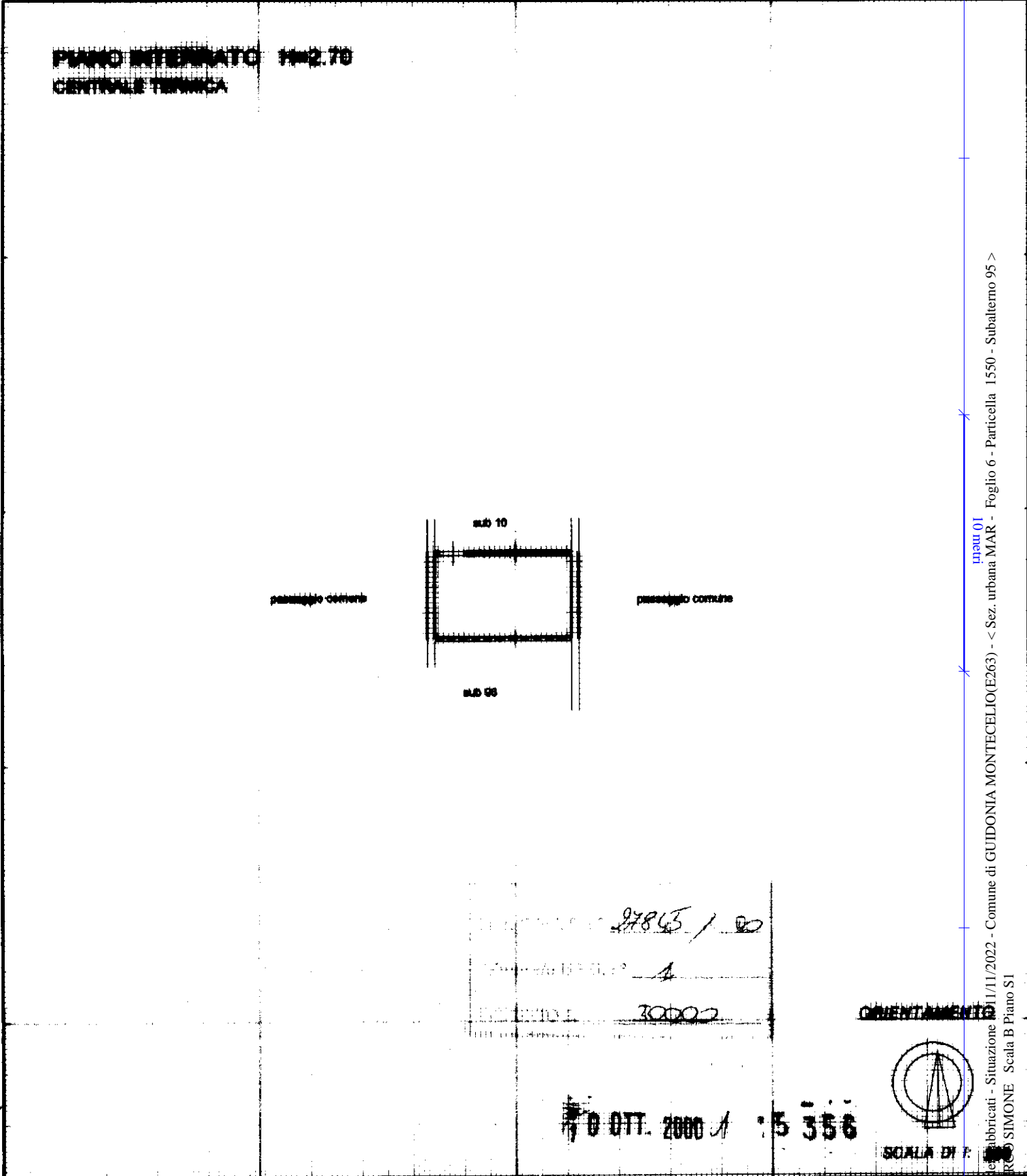

Mod. 1 - Istituto Poligrafico e Zecca dello Stato - P.V.

Catasto  
VIA MARCO SIMONE - Scala B Piano S1  
imam 01  
Catasto  
Sez. urbana MAR - Foglio 6 - Particella 1550 - Subalterno 95 >

Dichiarazione di N.C.   
Denuncia di variazione

Compilata dal **Geometra**  
(Titolo, cognome e nome)

RISERVATO ALL'UFFICIO

**NONNI MARCO**

Iscritto all'albo de **Geometri**  
della provincia di **RM** n. **5725**

data **29-09-00** Firma

Ultima planimetria in atti  
Data presentazione: 10/10/2000 - Data: 11/11/2022 - n. T251059 - Richiedente: GRTPLA69H23D976F  
Totale schede: 1 - Formato di acquisizione: A4 (210x297) - Formato stampa richiesto: A4 (210x297)

n. **1550** sub. **95**

MODULARIO  
F. rig. rend. 487



MINISTERO DELLE FINANZE  
DIPARTIMENTO DEL TERRITORIO  
**CATASTO EDILIZIO URBANO** (RDL 13-4-1939, n. 652)

LIRE  
200

Planimetria di u.i.u. in Comune di **GUIDONIA MONTECELIO**..... via **MARCO SIMONE N. 80**..... CIV.....

**PIANO INTERRATO H=2.70**  
**LOCALE MOTORE ASSICURAZIONE SMM A**

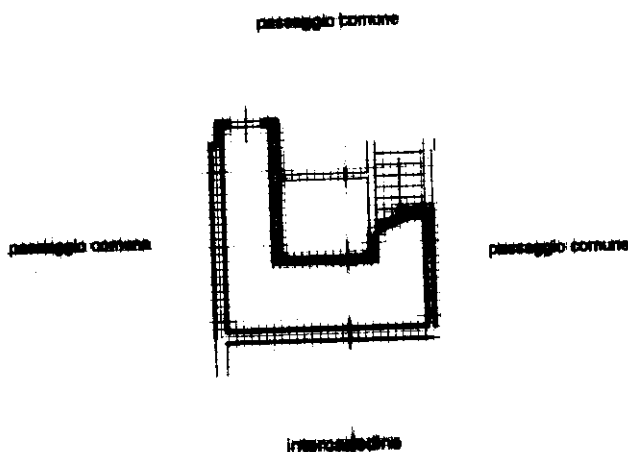

Prot. (Mod. 8) n° 97845/18/80  
Vulture: elo U.I.U. n° 4  
IMPORTO € 8100

**15 356**

**ORIENTAMENTO**

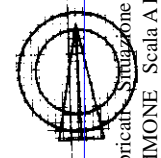

RISERVATO ALL'UFFICIO

Dichiarazione di N.C.   
Denuncia di variazione

Compilata dal Geometra  
(Titolo, cognome e nome)  
**NONNI MARIO**

Iscritto all'albo de Geometri  
n. 5725  
data 29-09-00 Firma [Signature]

Data presentazione: 10/10/2000 - Data: 11/11/2022  
Totale schede: 1 - Formato di acquisizione: A4(210x297) n. 1980 sub. 96

Catasto del Fabbricato Situazione al 11/11/2022 - Comune di GUIDONIA MONTECELIO(E263) - < Sez. urbana MAR - Foglio 6 - Particella 1550 - Subalterno 98 >  
VIA MARCO SIMONE Scala A Piani 51