

MODULARIO
F. - Cat. S. T. - 315



MINISTERO DELLE FINANZE
DIREZIONE GENERALE DEL CATASTO E DEI SERVIZI TECNICI ERARIALI

Mod. B (Nuovo Catasto Edilizio Urbano)

Lire
15

NUOVO CATASTO EDILIZIO URBANO

(R. DECRETO-LEGGE 13 APRILE 1959, N. 652)

Planimetria dell'immobile situato nel Comune di RIVANAZZANO Via C. Colombo

Ditta [REDACTED]

Allegata alla dichiarazione presentata all'Ufficio Tecnico Erariale di PAVIA SCHEDA n. 0026

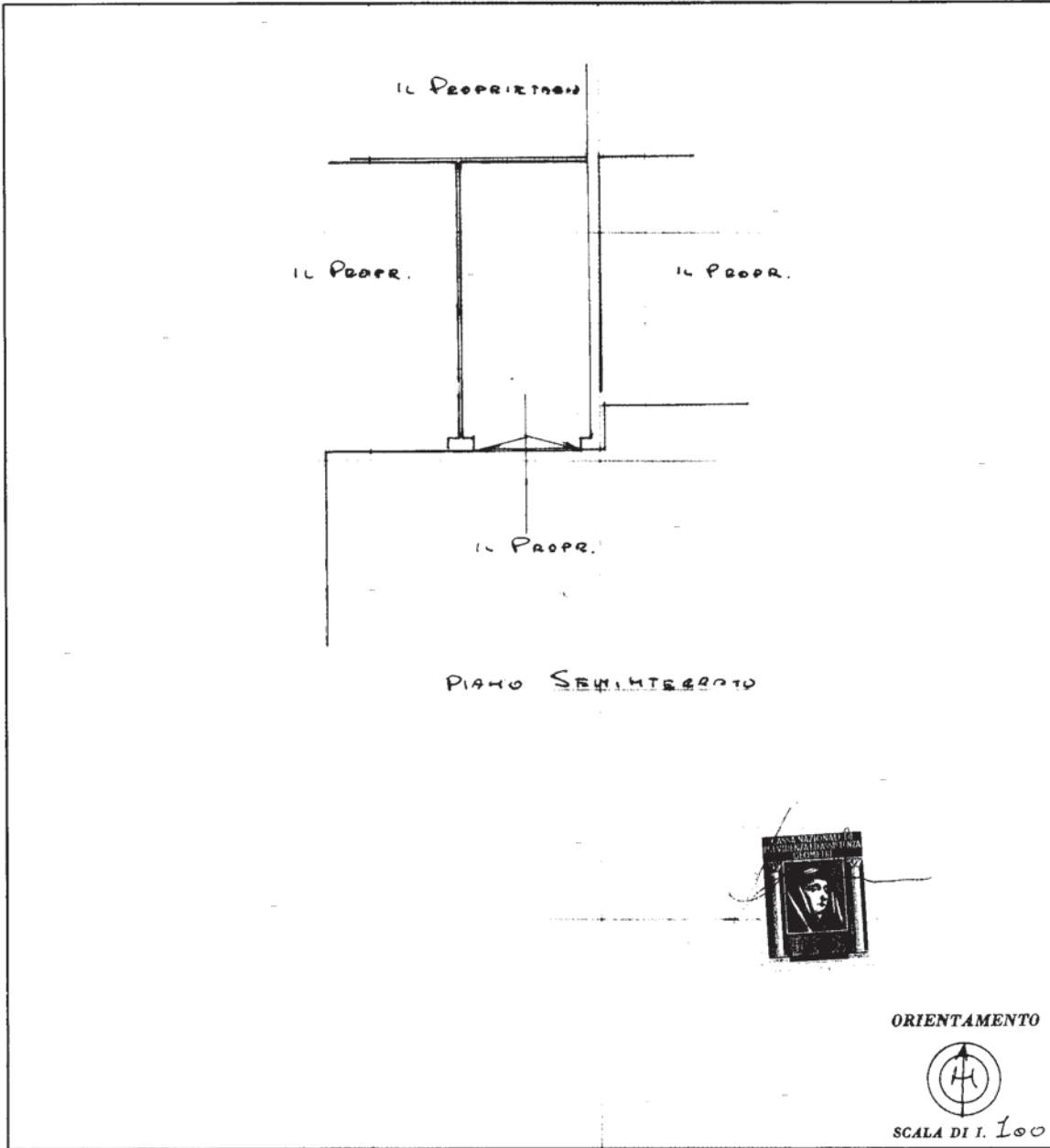

SPAZIO RISERVATO PER LE ANNOTAZIONI D'UFFICIO	
DATA	4 MAR. 1975
PROT. N°	74

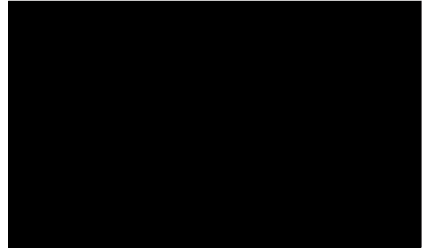

Catasto dei Fabbricati - Situazione al 04/10/2019 - Comune di RIVANAZZANO TERME (H336) - < Foglio: 23 - Particella: 627 - Subalterno: 16 >
VIALE CRISTOFORO COLOMBO piano: T;

Ultima planimetria in atti

MODULARIO
F. - Cat. N. 1 - 315



MINISTERO DELLE FINANZE
DIREZIONE GENERALE DEL CATASTO E DEI SERVIZI TECNICI ERARIALI

Mod. B (Nuovo Catasto Edilizio Urbano)

Lire
15

NUOVO CATASTO EDILIZIO URBANO

(R. DECRETO-LEGGE 13 APRILE 1989, N. 652)

Planimetria dell'immobile situato nel Comune di RIVANAZZANO Via C. COLOMBO

Ditta

Allegata alla dichiarazione presentata all'Ufficio Tecnico Erariale di

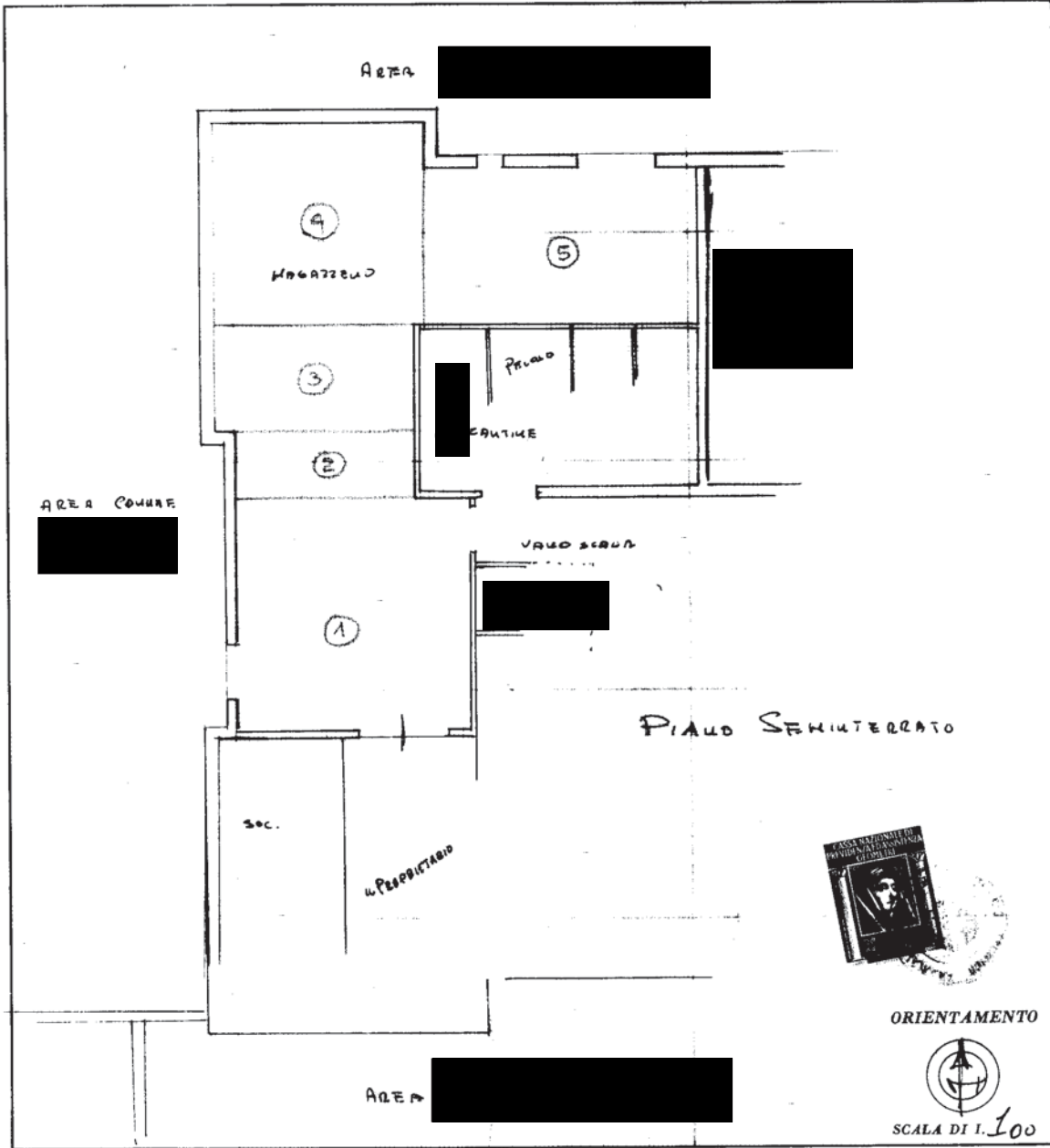

SPAZIO RISERVATO PER LE ANNOTAZIONI D'UFFICIO

DATA
PROT. N°

PART. N°	752 *
FOL. N°	23
M. N°	164
S. N°	25

SP. S. OFFICINA I. C. - ROMA

Catasto dei Fabbricati - Situazione al 04/10/2019 - Comune di RIVANAZZANO TERME (H336) - < Foglio: 23 - Particella: 627 - Subalterno: 25 >
VIALE CRISTOFORO COLOMBO piano: S1;

Ultima planimetria in atti