

**TRIBUNALE DI FERMO\_ESECUZIONI IMMOBILIARI**

**LOTTO 1\_Documentazione Fotografica Appartamenti SUB.5-6**

Esecuzione Immobiliare n.132 del 2022 contro Sig. [REDACTED]

Immobile sito in Via Teano n°48/50 nel Comune di Porto Sant'Elpidio (FM)

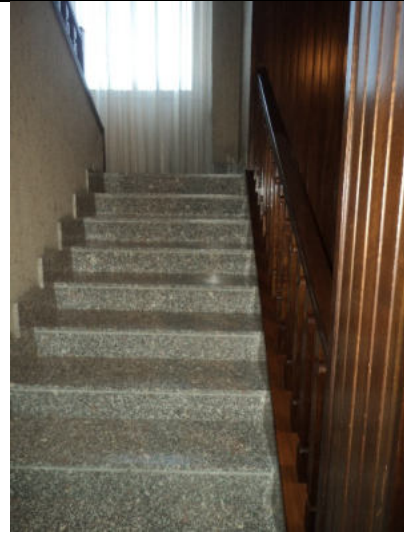

Ingresso condominiale

Scala condominiale



Ingresso appartamento SUB. 6

Appartamento SUB. 6



Appartamento SUB. 6

Appartamento SUB. 6



**TRIBUNALE DI FERMO\_ESECUZIONI IMMOBILIARI**

**LOTTO 1\_Documentazione Fotografica Appartamenti SUB.5-6**

Esecuzione Immobiliare n.132 del 2022 contro Sig. ██████████

Immobile sito in Via Teano n°48/50 nel Comune di Porto Sant'Elpidio (FM)

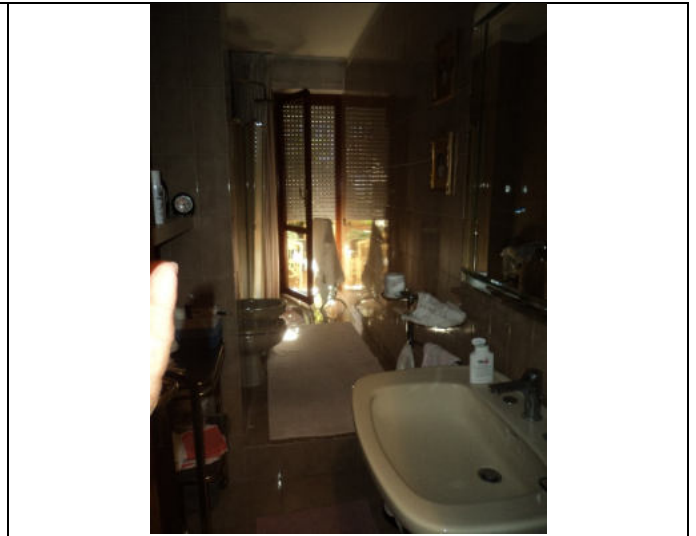

Appartamento SUB. 6

Appartamento SUB. 6

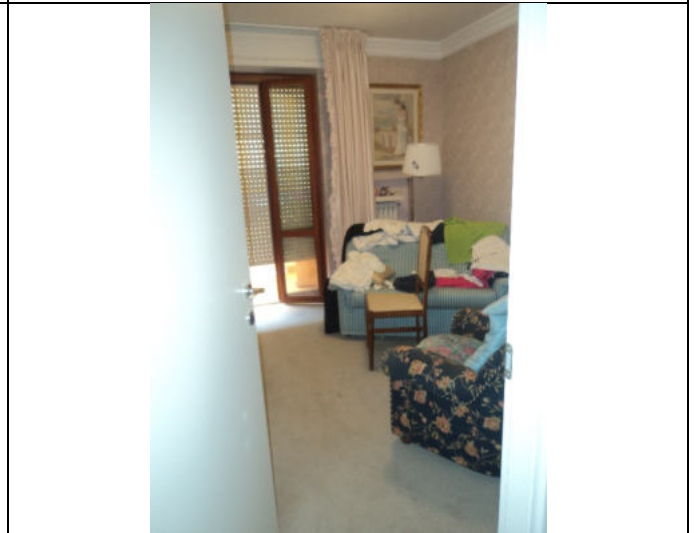

Appartamento SUB. 6

Appartamento SUB. 6

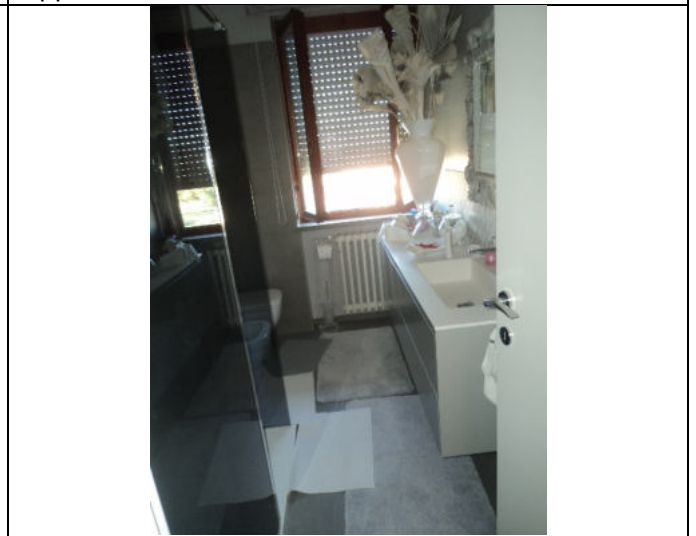
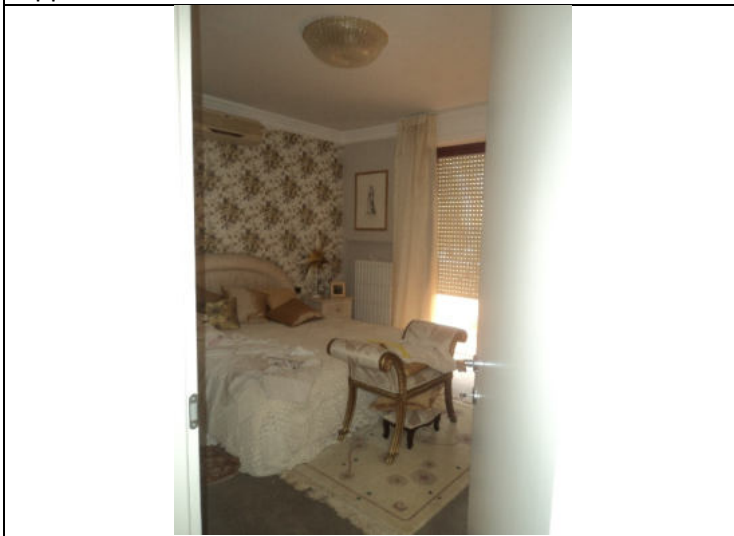

**TRIBUNALE DI FERMO\_ESECUZIONI IMMOBILIARI**

**LOTTO 1\_Documentazione Fotografica Appartamenti SUB.5-6**

Esecuzione Immobiliare n.132 del 2022 contro Sig. [REDACTED]

Immobile sito in Via Teano n°48/50 nel Comune di Porto Sant'Elpidio (FM)



Appartamento SUB. 6

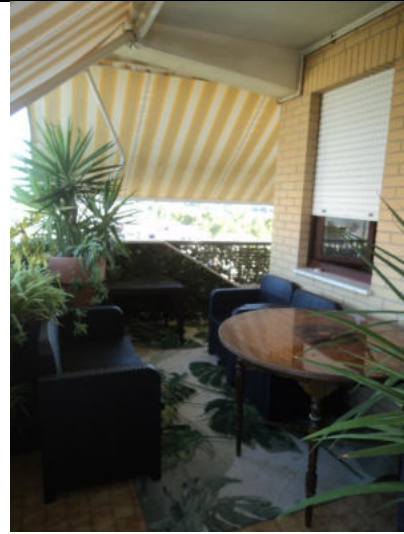

Appartamento SUB. 6



Appartamento SUB. 6



Appartamento SUB. 6



Ingresso appartamento SUB. 5



Appartamento SUB. 5



**TRIBUNALE DI FERMO\_ESECUZIONI IMMOBILIARI**

**LOTTO 1\_Documentazione Fotografica Appartamenti SUB.5-6**

Esecuzione Immobiliare n.132 del 2022 contro Sig. [REDACTED]

Immobile sito in Via Teano n°48/50 nel Comune di Porto Sant'Elpidio (FM)



Appartamento SUB. 5

Appartamento SUB. 5



Appartamento SUB. 5

Appartamento SUB. 5

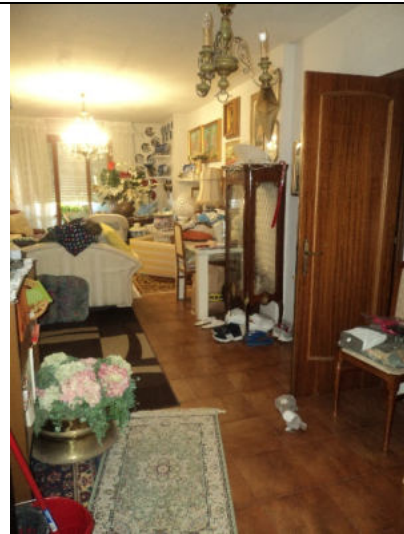

Appartamento SUB. 5

Appartamento SUB. 5



**TRIBUNALE DI FERMO\_ESECUZIONI IMMOBILIARI**

**LOTTO 1\_Documentazione Fotografica Appartamenti SUB.5-6**

Esecuzione Immobiliare n.132 del 2022 contro Sig. [REDACTED]

Immobile sito in Via Teano n°48/50 nel Comune di Porto Sant'Elpidio (FM)



Appartamento SUB. 5

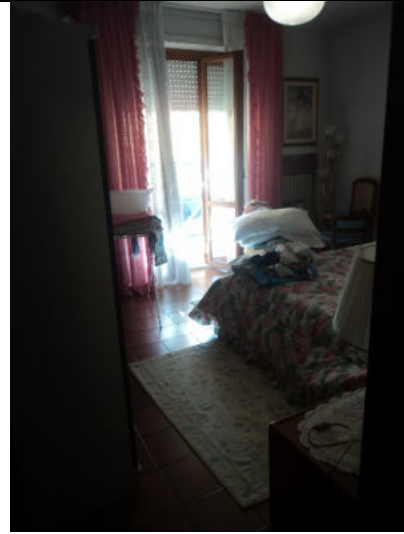

Appartamento SUB. 5



Appartamento SUB. 5

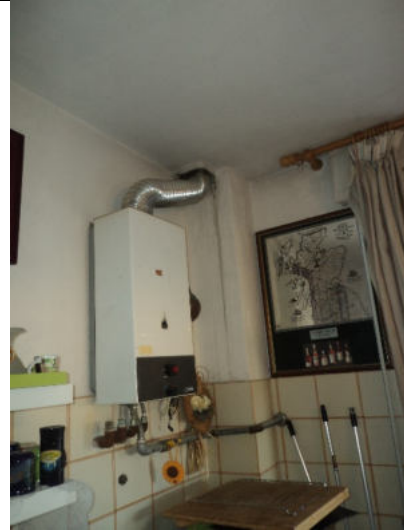

Appartamento SUB. 5



Appartamento SUB. 5



Appartamento SUB. 5

