ALLEGATO 2

(Visure catastali e planimetriche)

N 1:28200

E=33500



I Particella: 507

Visura attuale per soggetto

Situazione degli atti informatizzati al 21/11/2023

Dati della richiesta

Fabbricati siti nel comune di **GUALDO CATTANEO (E229)** provincia **PERUGIA** - Limitata al foglio: 79



Soggetto richiesto:

Totali immobili: di catasto fabbricati 2



**Immobile di catasto fabbricati -
n.1**



Causali di aggiornamento ed annotazioni

> **Dati identificativi**

Comune di **GUALDO CATTANEO (E229) (PG)**

- Foglio 79 Particella 507 Subalterno 4
- Foglio 79 Particella 516

COSTITUZIONE del 05/02/2008 Pratica n. PG0044872
in atti dal 05/02/2008 **COSTITUZIONE** (n. 754.1/2008)

Particelle corrispondenti al catasto terreni

Comune di **GUALDO CATTANEO (E229) (PG)**

Foglio 79 Particella 507

Foglio 79 Particella 516

> **Indirizzo**

VIA TORINO Piano T

VARIAZIONE TOPONOMASTICA del 09/04/2014
Pratica n. PG0114957 in atti dal 09/04/2014
VARIAZIONE DI TOPONOMASTICA(n. 60223.1/2014)

> **Dati di classamento**

Rendita: **Euro 271,14**

Categoria **A/2^a**, Classe **3**, Consistenza **3,0 vani**

VARIAZIONE NEL CLASSAMENTO del 02/01/2009
Pratica n. PG0000628 in atti dal 02/01/2009
VARIAZIONE DI CLASSAMENTO (n. 18.1/2009)

Annotazioni: Classamento e rendita validati

> **Dati di superficie**

Totale: 53 m²
Totale escluse aree scoperte ^{b)}: 50 m²

Superficie di impianto pubblicata il 09/11/2015
Dati relativi alla planimetria: data di presentazione
05/02/2008, prot. n. PG0044872



**Immobile di catasto fabbricati -
n.2**



Causali di aggiornamento ed annotazioni

> **Dati identificativi**

Comune di **GUALDO CATTANEO (E229) (PG)**
• Foglio 79 Particella 507 Subalterno 12

COSTITUZIONE del 05/02/2008 Pratica n. PG0044872
in atti dal 05/02/2008 COSTITUZIONE (n. 754.1/2008)

Particelle corrispondenti al catasto terreni
Comune di **GUALDO CATTANEO (E229) (PG)**
Foglio 79 Particella 507

> **Indirizzo**

VIA TORINO Piano S1

VARIAZIONE TOPONOMASTICA del 09/04/2014
Pratica n. PG0114965 in atti dal 09/04/2014
VARIAZIONE DI TOPONOMASTICA (n. 60231.1/2014)

> **Dati di classamento**

Rendita: Euro 82,43
Categoria C/6^e, Classe 2, Consistenza 42 m²

VARIAZIONE NEL CLASSAMENTO del 02/01/2009
Pratica n. PG0000628 in atti dal 02/01/2009
VARIAZIONE DI CLASSAMENTO (n. 18.1/2009)
Notifica effettuata con protocollo n. PG0014372 del
16/01/2009

> **Dati di superficie**

Totale: 49 m²

Superficie di impianto pubblicata il 09/11/2015
Dati relativi alla planimetria: data di presentazione
05/02/2008, prot. n. PG0044872

> **Intestazione attuale degli immobili dal n. 1 al n. 2 - totale righe intestati: 1**

> 1
(1

Diritto di: Proprieta' per 1/1 (deriva dall'atto 1)

1. Atto del 07/08/2008 Pubblico ufficiale CARBONARI
MARCO Sede PERUGIA (PG) Repertorio n. 71452 -
COMPRAVENDITA Nota presentata con Modello Unico
n. 2823.1/2008 Reparto PI di SPOLETO in atti dal
11/08/2008

> **Totale Parziale**

Catasto Fabbricati

Immobili siti nel comune di GUALDO CATTANEO (E229)

Numero immobili: **2** Rendita: **euro 353,57** Vani: **3,0** Superficie: **42 m²**

> **Totale generale**

Catasto Fabbricati

Totale immobili: **2** Rendita: **euro 353,57** Vani: **3,0** Superficie: **42 m²**

Catasto Terreni

Totale immobili: **0**

Visura telematica

Tributi speciali: Euro 0,90

Legenda

a) A/2: Abitazioni di tipo civile

b) Escluse le "superfici di balconi, terrazzi e aree scoperte pertinenziali e accessorie, comunicanti o non comunicanti"
- cfr. Provvedimento del Direttore dell'Agenzia delle Entrate 29 marzo 2013

c) C/6: Stalle, scuderie, rimesse e autorimesse

ELABORATO PLANIMETRICO

**Agenzia del Territorio
CATASTO FABBRICATI
Ufficio Provinciale di
Perugia**

Compilato da:

7

Iscritto all'albo:

Geometri

Prov. Perugia

N.

Comune di Gualdo Cattaneo

Sezione:

Foglio: 79

Particella: 507

Protocollo n. PG0044872 del 05/02/2008

Tipo Mappale n. 557607

del 27/11/2007

Dimostrazione grafica dei subalterni

Scala 1 : 500

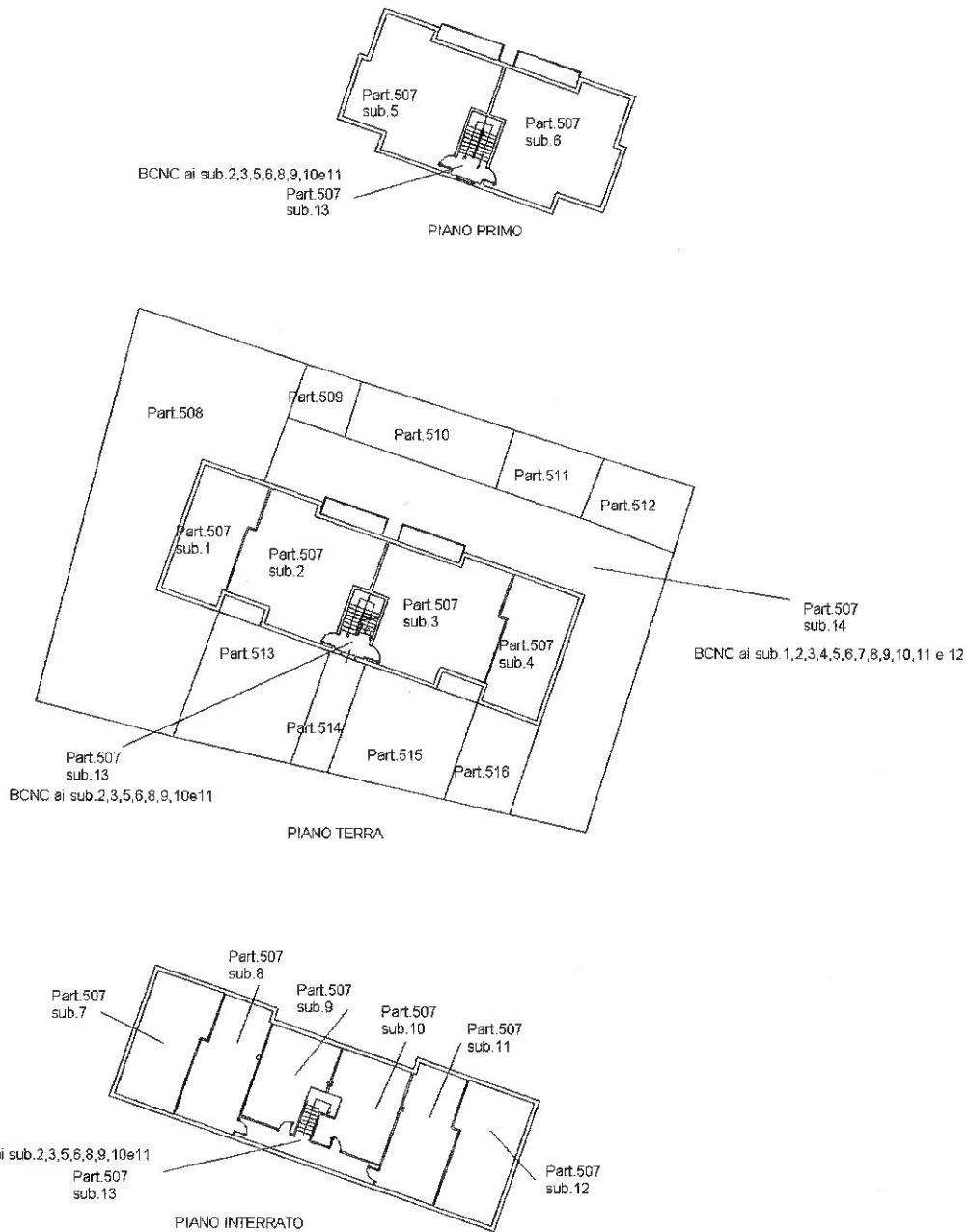

Ultima planimetria in atti

Data: 29/05/2023 - n. T338680 - Richiedente: Telematico

Totale schede: 1 - Formato di acquisizione: A4(210x297) - Formato stampa richiesto: A4(210x297) - Fattore di scala non utilizzabile



**Agenzia del Territorio
CATASTO FABBRICATI
Ufficio Provinciale di
Perugia**

Dichiarazione protocollo n. PG0044872 del 05/02/2008

Planimetria di u.i.u. in Comune di Gualdo Cattaneo

Localita' Grutti

civ.

Identificativi Catastali:

Sezione:

Foglio: 79

Particella: 507

Subalterno: 4

Compilata da:

Iscritto all'albo:
Geometri

Prov. Perugia

N.

Scheda n. 1

Scala 1:100

Part. 507 sub. 4
Part. 516

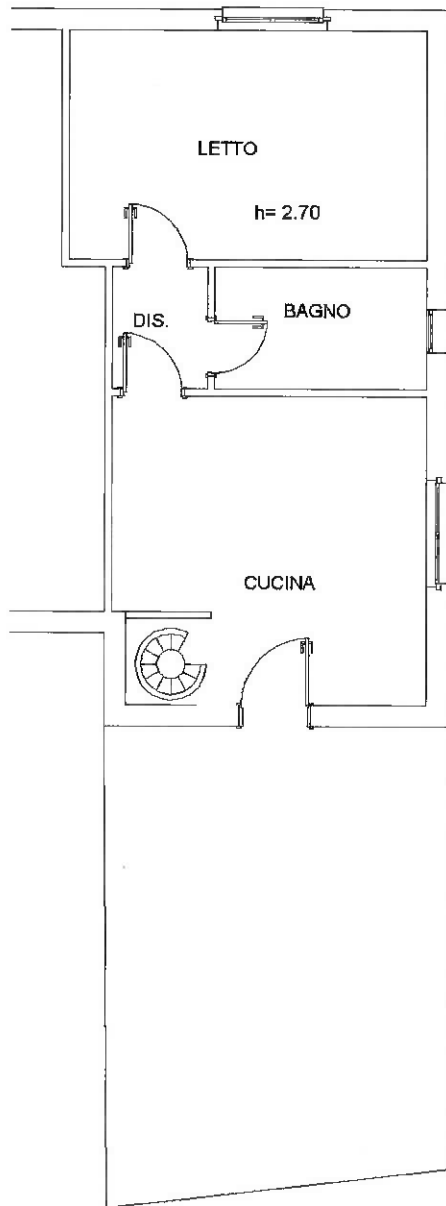

PIANO TERRA



Ultima planimetria in atti

Data: 17/07/2023 - n. T370990 - Richiedente: BRTNCL82P17D653C

Totale schede: 1 - Formato di acquisizione: A4(210x297) - Formato stampa richiesto: A4(210x297)

**Agenzia del Territorio
CATASTO FABBRICATI
Ufficio Provinciale di
Perugia**

Dichiarazione protocollo n. PG0044872 del 05/02/2008

Planimetria di u.i.u. in Comune di Gualdo Cattaneo

Localita' Grutti

civ.

Identificativi Catastali:

Sezione:

Foglio: 79

Particella: 507

Subalterno: 12

Compilata da:

Iscritto all'albo:
Geometri

Prov.

N.

Scheda n. 1

Scala 1:100

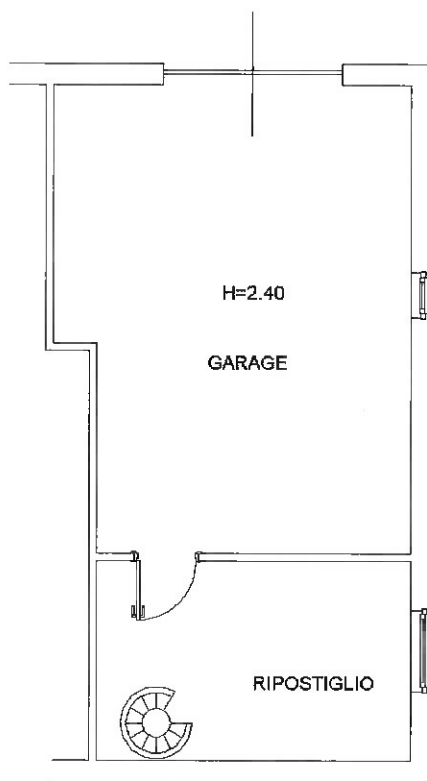

PIANO INTERRATO S1



Ultima planimetria in atti

Data: 17/07/2023 - n. T370989 - Richiedente: BRTNCL82P17D653C

Totale schede: 1 - Formato di acquisizione: A4(210x297) - Formato stampa richiesto: A4(210x297)

Catasto dei Fabbricati - Situazione al 17/07/2023 - Comune di GUALDO CATTANEO(E229) - < Foglio 79 - Particella 507 - Subalterno 12 >
VIA TORINO Piano S1