

All. 3

MODULARIO
F. rig. rend 487



MINISTERO DELLE FINANZE
DIPARTIMENTO DEL TERRITORIO
CATASTO EDILIZIO URBANO (RDL 13-4-1939, n. 652)

MOD. **BN** (CE)

LIRE
200

Planimetria di u.i.u. in Comune di PERGOLA via DELLE ARTI CIV. SAC

PLANIMETRIA CATASTALE
COM. DI PERGOLA F.º 80 SCALA 1:200

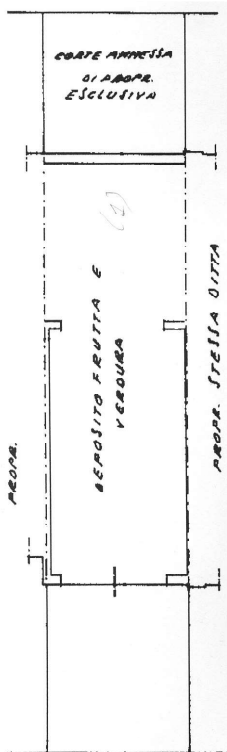
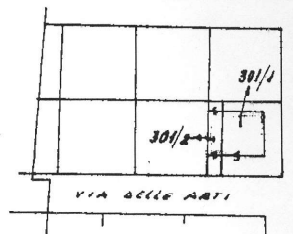

VIA DELLE ARTI

PIANO TERRA H. 600

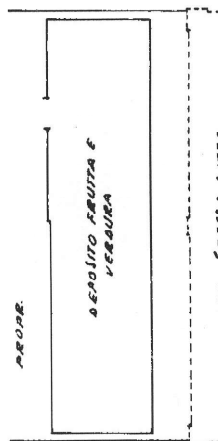

PIANO SOTTOSTRADA H. 250

ORIENTAMENTO



SCALA DI 1:200

Roma - Istituto Poligrafico e Zecca dello Stato - P.V.

Dichiarazione di N.C.
Denuncia di variazione

Compilata dal GEOMETRA
(Titolo, cognome e nome)
PIERSIMONI ITALO

RISERVATO ALL'UFFICIO

Identificativi catastali
Data presentazione: 02/12/1996 - Data:
Touschey - Foggiato - Acq.: A4(210)

Iscritto all'albo de GEOMETRI
20/11/2019 - n. PS0086034 - Richiedente FIORANI EMANUELE - Ultima Planimetria in atti
data 06-11-1997 Firma Piersimoni Italo



Coll. 2208

Catasto dei Fabbricati - Spese di Catastrazione al 20/11/2019 - Comune di PERGOLA (G453) - < Foglio: 80 Particella: 301 - Subalterno 3 >
VIA DELLE ARTI SNC piano: S1-T1

MODULARIO
F. rig. rend. 488



MINISTERO DELLE FINANZE
DIPARTIMENTO DEL TERRITORIO
CATASTO EDILIZIO URBANO (RDL 13-4-1939, n. 652)

MOD. AN (CEU)

LIRE
800

Planimetria di u.i.u. in Comune di PERGOLA via DELLE ARTI civ. S.N.C.

PLANIMETRIA CATASTALE
COMUNE DI PERGOLA RT 80

- scala 1:2000 -

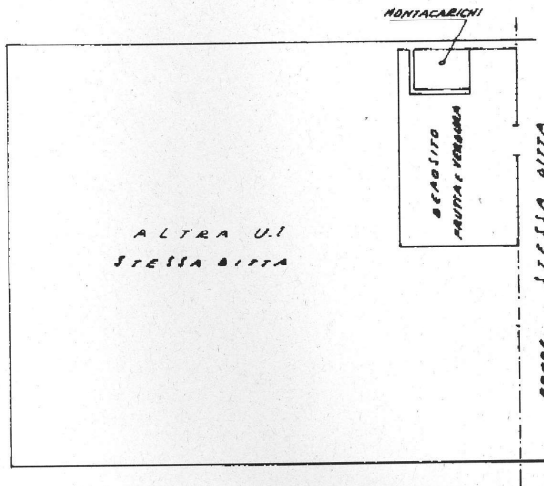
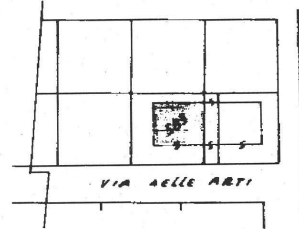

PIANO SOTTOSTRADA N. 250

GOLA(G453) - < Foglio: 80 Particella: 583 - Subalterno 4 >

ORIENTAMENTO



SCALA DI 1:200

Dichiarazione di N.C. <input checked="" type="checkbox"/>	Compilata dal <u>GEOMETRA</u> <small>(Titolo, cognome e nome)</small> <u>PIERSIMONI ITALO</u>	RISERVATO ALL'UFFICIO <u>Col814/97</u>
Denuncia di variazione <input type="checkbox"/>	Isritto all'albo del <u>GEOMETRI</u> della provincia di <u>PERARO</u> n. <u>232</u>	
Identificativi catastali F. <u>80</u> <u>583</u>		

a presentazione: 13/11/1997 Data: 20/11/2010 n. P20086035 Richiedente: FIORANI EMANUELE - Ultima Planimetria in atti

Data presentazione: 13/11/1997 - Data: 20/11/2019 - n. PS0086035 - Richiedente FIORANI EMANUELE - Ultima Planimetria in atti
Fotocattedre: 1 - Formato di acqu.: A3(295x420) - Fatt. di scala: 1:1

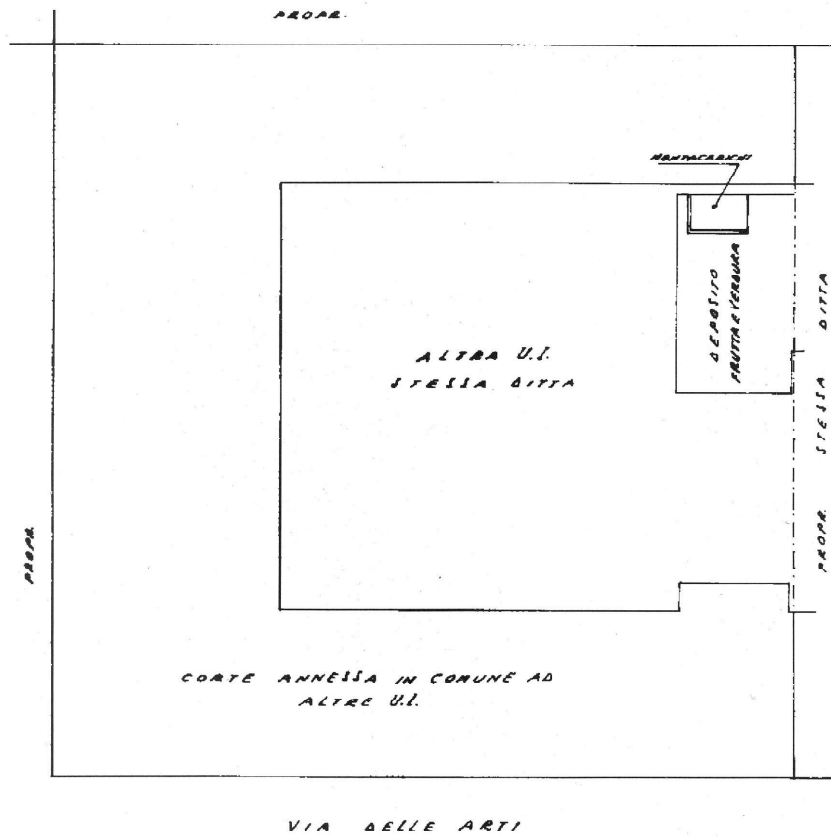

PIANO TERRA H. 400

Catasto dei Fabbricati - Situazione al 20/11/2019 - Comune di PE
VIA DELLE ARTI SNC piano: S1-T;

583 sub 6

Data: 20/11/2019 - n. PS0086036 - Richiedente FIORANI EMANUELE - Ultima Planimetria in atti

**Agenzia del Territorio
CATASTO FABBRICATI
Ufficio Provinciale di
Pesaro**

Dichiarazione protocollo n. PS0189286 del 13/11/2008

Planimetria di u.i.u. in Comune di Pergola

Via Delle Arti

civ. 15

Identificativi Catastali:

Sezione:

Foglio: 80

Particella: 301

Subalterno: 5

Compilata da:
Borghesi Elvio

Iscritto all'albo:
Geometri

Prov. Pesaro

N. 1249

Scheda n. 1

Scala 1:200

Piano Terra

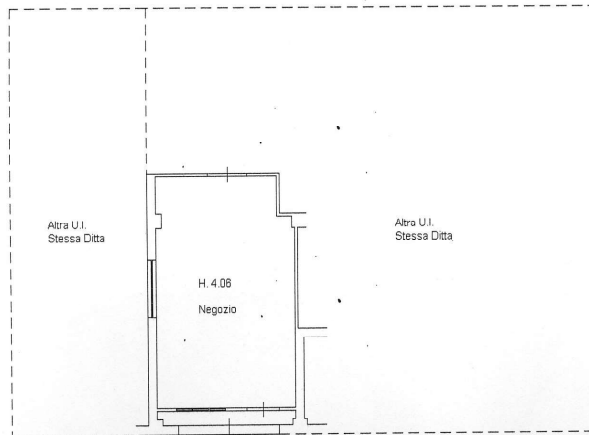

Catasto dei Fabbricati - Situazione al 20/11/2019 - Comune di PERGOLA(G453) - <Foglio: 80 Particella: 301 - Subalterno 5 >
VIA DELLE ARTI n. 15 piano: T;

Data: 20/11/2019 - n. PS0086036 - Richiedente FIORANI EMANUELE - Ultima Planimetria in atti
Fot.schede: 1 - Formato di acq.: A4(210x297) - F.att. di scala: 1:1

**Agenzia delle Entrate
CATASTO FABBRICATI
Ufficio Provinciale di
Pesaro**

Dichiarazione protocollo n. PS0141069 del 18/12/2013

Planimetria di u.i.u. in Comune di Pergola

Via Delle Arti

civ. 15

Identificativi Catastali:

Sezione:

Foglio: 80

Particella: 301

Subalterno: 6

Compilata da:

Borghesi Elvio

Iscritto all'albo:

Geometri

Prov. Pesaro

N. 01249

Scheda n. 1

Scala 1:200

Piano Terra

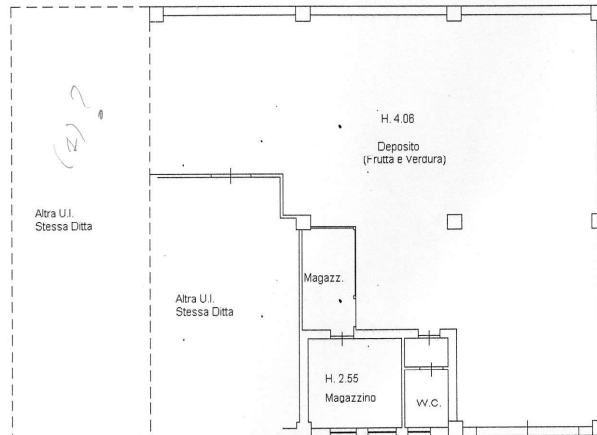

Catasto dei Fabbricati - Situazione al 20/11/2019 - Comune di PERGOLA(G453) - < Foglio: 80 Particella: 301 - Subalterno 6 >
VIA DELLE ARTI n. 15 piano T;

Agenzia delle Entrate
CATASTO FABBRICATI
Ufficio Provinciale di
Pesaro

Dichiarazione protocollo n. PS0079943 del 12/09/2016	
Planimetria di u.i.u. in Comune di Pergola	
Via Delle Arti	civ. SN
Identificativi Catastali:	Compilata da: Borghesi Elvio
Sezione:	Iscritto all'albo: Geometri
Foglio: 80	Prov. Pesaro
Particella: 583	N. 01249
Subalterno: 7	

Scheda n. 1 Scala 1:200

Piano Primo Sottostrada

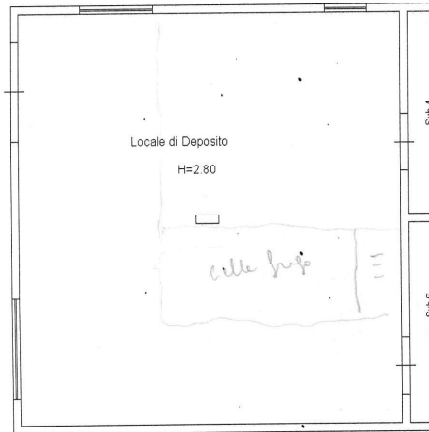

Piano Terra

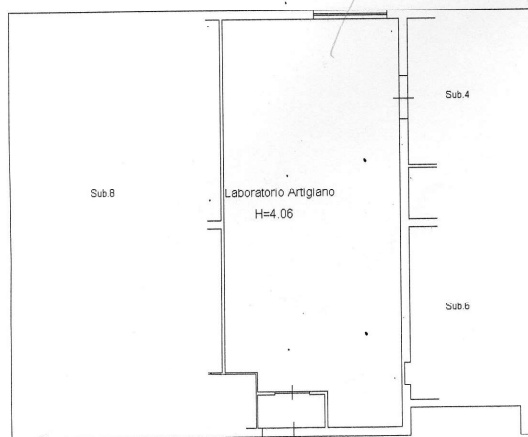

Catasto dei Fabbricati - Situazione al 20/11/2019 - Comune di PERGOLA(G453) - < Foglio: 80 Particella: 583 - Subalterno 7 >
VIA DELLE ARTI n. SN piano: 81-T;

Data: 20/11/2019 - n. PS0086039 - Richiedente FIORANI EMANUELE - Ultima Planimetria in atti

Agenzia delle Entrate
CATASTO FABBRICATI
Ufficio Provinciale di
Pesaro

Dichiarazione protocollo n. PS0079943 del 12/09/2016	
Planimetria di u.i.u. in Comune di Pergola	
Via Delle Arti	civ. SN
Identificativi Catastali:	Compilata da: Borghesi Elvio
Sezione:	Iscritto all'albo: Geometri
Foglio: 80	Prov. Pesaro
Particella: 583	N. 01249
Subalterno: 8	

Scheda n. 1 Scala 1:200

*Locali affittati
a ditte liquorari*

Piano Terra

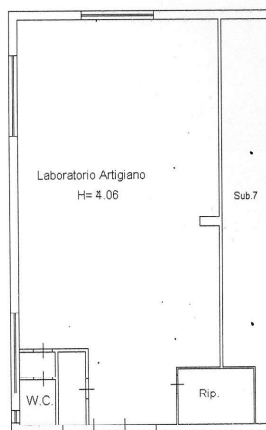

Catasto dei Fabbricati - Situazione al 20/11/2019 - Comune di PERGOLA(G-453) - < Foglio: 80 Particella: 583 - Subalterno 8 >
VIA DELLE ARTI n. SN piano: T.

ELABORATO PLANIMETRICO	
Compilato da: Borghesi Elvio	
Iscritto all'albo: Geometri	
Prov. Pesaro	N. 01249

Agenzia delle Entrate
CATASTO FABBRICATI
Ufficio Provinciale di
Pesaro

Comune di Pergola	Protocollo n. PS0141069 del 18/12/2013
Sezione: Foglio: 80 Particella: 301	Tipo Mappale n. del
Dimostrazione grafica dei subalterni	Scala 1 : 500

Piano Primo Sottostrada

Piano Terra

