

T R I B U N A L E D I P E S A R O

ESECUZIONE IMMOBILIARE n. 126/19 RGE.

CONTRO

ALLEGATI:

- 1) Verbale di sopralluogo del 20 dicembre 2019 e foto;
- 2) Visure catastali;
- 3) Piantine catastali.



Foto 1 - Edificio



Foto 2 - retro Edificio



Foto 3 - ingresso magazzino (sub 6)



Foto 4 - cella frigorifera (sub 6)



Foto 5 - negozio (sub 5)



Foto 6 - Magazzino sub 3 e locale ascensore (sub 4)



Foto 7 - piccolo locale uso cucina



Foto 8 - locale destinato a negozio (sub 7)



Foto 9 - piano interrato ascensore - montacarichi



Foto 10 - piano interrato cella frigorifera



Foto 11 - piano interrato



Foto 12 - piano interrato cella frigorifera



Foto 13 - Laboratorio artigianale (sub 8)



Foto 14 - laboratorio artigianale



Foto 15 - Laboratorio artigianale



Foto 16 - laboratorio artigianale



Foto 17 - rampa di accesso al piano interrato



Foto 18 - area scoperta in fondo rampa di accesso al piano interrato



Foto 19 - locale al piano interrato in corrispondenza della relativa rampa di accesso



Foto 20 - altra parte del locale della foto 19

All. 3

MODULARIO
F. rig. rend. 497



MINISTERO DELLE FINANZE
DIPARTIMENTO DEL TERRITORIO

CATASTO EDILIZIO URBANO (RDL 13-4-1939, n. 652)

MOD. BN (CE)

LIRE
200

Planimetria di u.i.u. in Comune di PERGOLA via DELLE ARTI civ. SAC

PLANIMETRIA CATASTALE
COM. DI PERGOLA F.º 80 SCALA 1:200

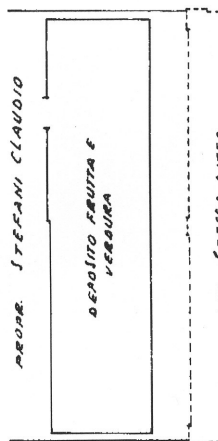
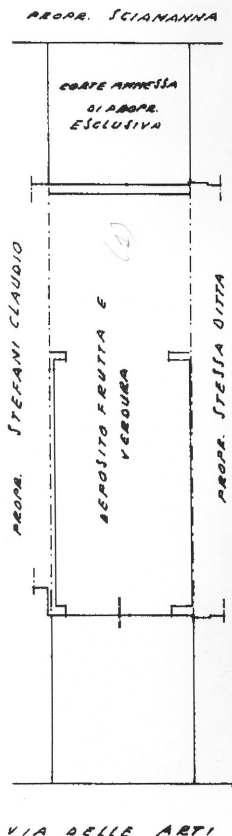
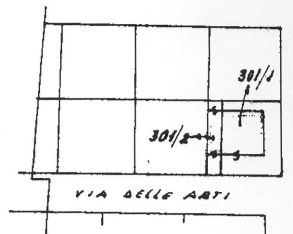

PIANO TERRA H. 4.00

PIANO SOTTOSTRADA H. 250

ORIENTAMENTO



SCALA DI 1:200

Roma - Istituto Poligrafico e Zecca dello Stato - P.V.

Dichiarazione di N.C.
Denuncia di variazione

Compilata dal GEOMETRA
(Titolo, cognome e nome)
PIERSIMONI ITALO

RISERVATO ALL'UFFICIO

Identificativi catastali
Data presentazione: 02/12/1996 - Data: 20/11/2019 - n. PS0086034 - Richiedente FIORANI EMANUELE - Ultima Planimetria in atti
Touschek G. Y. - Foggiato G. - Acq.: A4(210x297) - data 06.11.1997 - Firma Piersimoni Italo

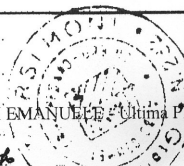

Catasto dei Fabbricati - Spese di Catasto al 20/11/2019 - Comune di PERGOLA(G453) - < Foglio: 80 Particella: 301 - Subalterno 3 >
VIA DELLE ARTI SNC piano: S1-T1

MODULARIO
F. rig. rend. 400



MINISTERO DELLE FINANZE
DIPARTIMENTO DEL TERRITORIO
CATASTO EDILIZIO URBANO (RDL 13-4-1939, n. 652)

MOD. AN (CEU)

LIRE
800

Planimetria di u.i.u. in Comune di PERGOLA via DELLE ARTI civ. S.N.C.

PLANIMETRIA CATASTALE
COMUNE DI PERGOLA RT 80

- scala 1:2000 -

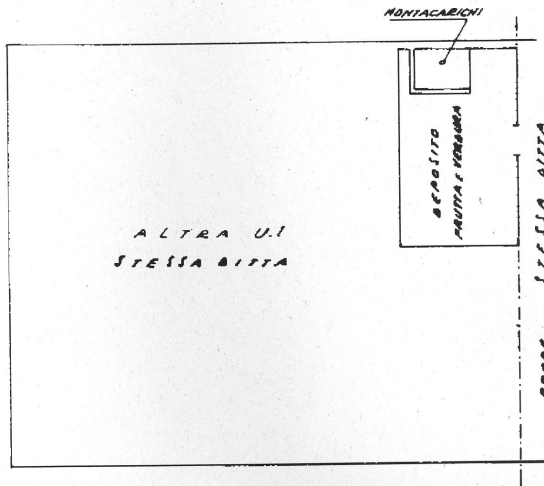
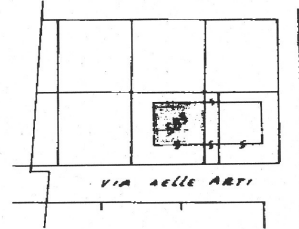

PIANO SOTTOSTRADA N. 250

GOLA(G453) - < Foglio: 80 Particella: 583 - Subalterno 4 >

ORIENTAMENTO



SCALA DI 1: 200

| | | |
|---|---|--|
| Dichiarazione di N.C. <input checked="" type="checkbox"/> | Compilata dal <u>GEOMETRA</u> <small>(Titolo, cognome e nome)</small> <u>PIERSIMONI ITALO</u> | RISERVATO ALL'UFFICIO <u>Col 814/97</u> |
| Denuncia di variazione <input type="checkbox"/> | Isritto all'albo del <u>GEOMETRI</u> della provincia di <u>PERARO</u> n. <u>232</u> | |
| Identificativi catastali F. <u>80</u> <u>583</u> | | |

a presentazione: 13/11/1997 Data: 20/11/2010 n. P/0086035 Richiedente: FIORANI EMANUELE - Ultima Planimetria in atti

Data presentazione: 13/11/1997 - Data: 20/11/2019 - n. PS0086035 - Richiedente FIORANI EMANUELE - Ultima Planimetria in atti
[otschede: 1 - Formato di acq.: A3(295x420) - Fatt. di scala: 1:]

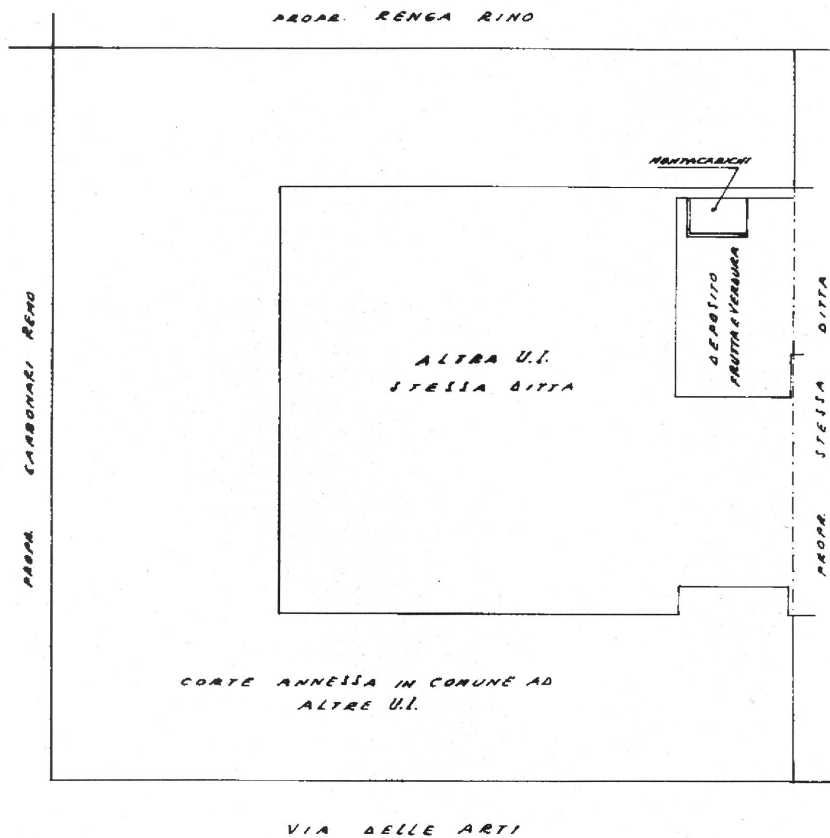

PIANO TERRA N° 400

Catasto dei Fabbricati - Situazione al 20/11/2019 - Comune di PE
VIA DELLE ARTI SNC piano: S1-T;

583 sub 6

Data: 20/11/2019 - n. PS0086036 - Richiedente FIORANI EMANUELE - Ultima Planimetria in atti

**Agenzia del Territorio
CATASTO FABBRICATI
Ufficio Provinciale di
Pesaro**

Dichiarazione protocollo n. PS0189286 del 13/11/2008

Planimetria di u.i.u. in Comune di Pergola

Via Delle Arti

civ. 15

Identificativi Catastali:

Sezione:

Foglio: 80

Particella: 301

Subalterno: 5

Compilata da:
Borghesi Elvio

Iscritto all'albo:
Geometri

Prov. Pesaro

N. 1249

Scheda n. 1

Scala 1:200

Piano Terra

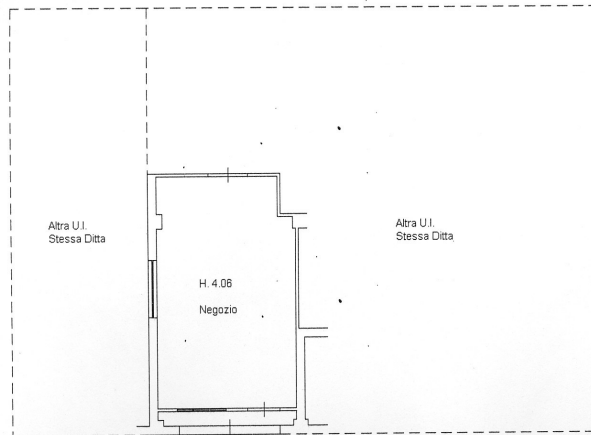

Catasto dei Fabbricati - Situazione al 20/11/2019 - Comune di PERGOLA(G453) - < Foglio: 80 Particella: 301 - Subalterno 5 >
VIA DELLE ARTI n. 15 piano: T;

Data: 20/11/2019 - n. PS0086036 - Richiedente FIORANI EMANUELE - Ultima Planimetria in atti
Fot.schede: 1 - Formato di acq.: A4(210x297) - Fatt. di scala: 1:1

Agenzia delle Entrate
CATASTO FABBRICATI
Ufficio Provinciale di
Pesaro

Dichiarazione protocollo n. PS0141069 del 18/12/2013

Planimetria di u.i.u. in Comune di Pergola

Via Delle Arti

civ. 15

Identificativi Catastali:

Sezione:

Foglio: 80

Particella: 301

Subalterno: 6

Compilata da:

Borghesi Elvio

Iscritto all'albo:

Geometri

Prov. Pesaro

N. 01249

Scheda n. 1

Scala 1:200

Piano Terra

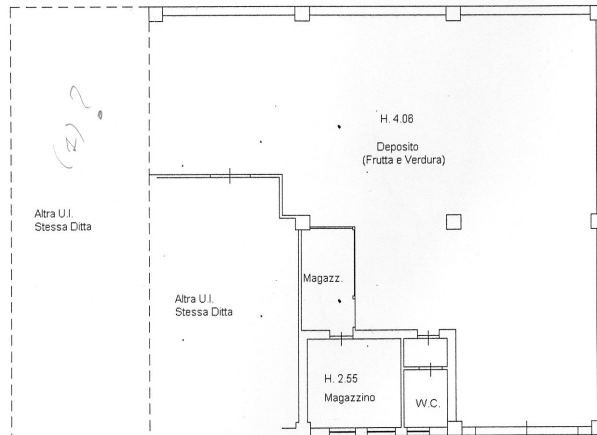

Catasto dei Fabbricati - Situazione al 20/11/2019 - Comune di PERGOLA(G453) - < Foglio: 80 Particella: 301 - Subalterno 6 >
VIA DELLE ARTI n. 15 piano: T;

**Agenzia delle Entrate
CATASTO FABBRICATI
Ufficio Provinciale di
Pesaro**

Dichiarazione protocollo n. PS0079943 del 12/09/2016

Planimetria di u.i.u. in Comune di Pergola

Via Delle Arti

civ. SN

Identificativi Catastali:

Sezione:
Foglio: 80
Particella: 583
Subalterno: 7

Compilata da:
Borghesi Elvio

Iscritto all'albo:
Geometri

Prov. Pesaro

N. 01249

Scheda n. 1

Scala 1:200

Piano Primo Sottostrada

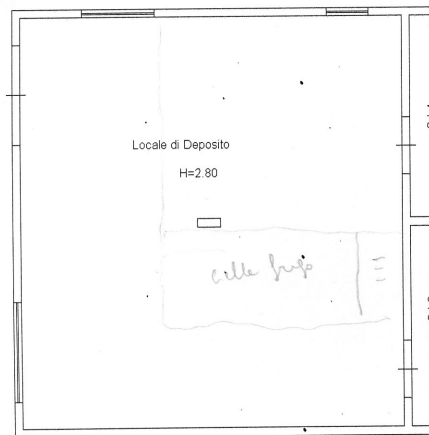

Piano Terra

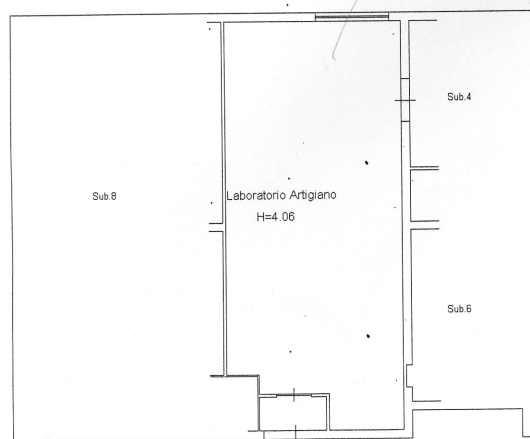

Catasto dei Fabbricati - Situazione al 20/11/2019 - Comune di PERGOLA(G453) - < Foglio: 80 Particella: 583 - Subalterno 7 >
VIA DELLE ARTI n. SN piano: S1-T;

Data: 20/11/2019 - n. PS0086039 - Richiedente FIORANI EMANUELE - Ultima Planimetria in atti

Agenzia delle Entrate
CATASTO FABBRICATI
Ufficio Provinciale di
Pesaro

| | |
|--|---------------------------------|
| Dichiarazione protocollo n. PS0079943 del 12/09/2016 | |
| Planimetria di u.i.u. in Comune di Pergola | |
| Via Delle Arti | civ. SN |
| Identificativi Catastali: | Compilata da: Borghesi Elvio |
| Sezione: | Iscritto all'albo: Geometri |
| Foglio: 80 | Prov. Pesaro |
| Particella: 583 | N. 01249 |
| Subalterno: 8 | |

Scheda n. 1 Scala 1:200

*Locali affittati
a ditte liquori*

Piano Terra

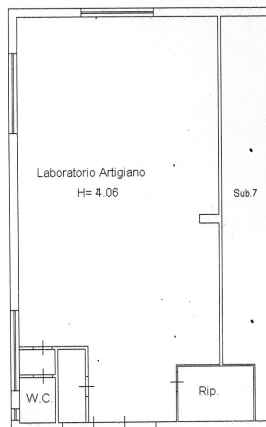

Catasto dei Fabbricati - Situazione al 20/11/2019 - Comune di PERGOLA(G453) - < Foglio: 80 Particella: 583 - Subalterno 8 >
VIA DELLE ARTI n. SN piano: 1;

ELABORATO PLANIMETRICO
Compilato da:
Borghesi Elvio
Iscritto all'albo:
Geometri
Prov. Pesaro N. 01249

Agenzia delle Entrate
CATASTO FABBRICATI
Ufficio Provinciale di
Pesaro

Comune di Pergola Protocollo n. PS0141069 del 18/12/2013
Sezione: Foglio: 80 Particella: 301 Tipo Mappale n. del
Dimostrazione grafica dei subalterni Scala 1 : 500

Piano Primo Sottostrada

Piano Terra

