

MODULARIO
F. n. 1/1987 - 497

Mod. B (Nuovo Catasto Edilizio Urbano)



MINISTERO DELLE FINANZE
DIREZIONE GENERALE DEL CATASTO E DEI SERVIZI TECNICI ERARIALI

NUOVO CATASTO EDILIZIO URBANO

Lire
150

(R. DECRETO-LEGGI 12 APRILE 1976, N. 359)

Planimetria dell'immobile situato nel Comune di SAN SEVERO Via S. LUCIA

Ditta

Allegata alla dichiarazione presentata all'Ufficio Tecnico Erariale di FOGGIA

Pianta piano terra

H = m. 2.90

NR 54.00

1/5

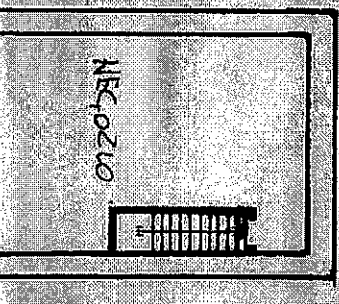

Via S. Lucia

Pianta scantinato

H = m. 58

1/5

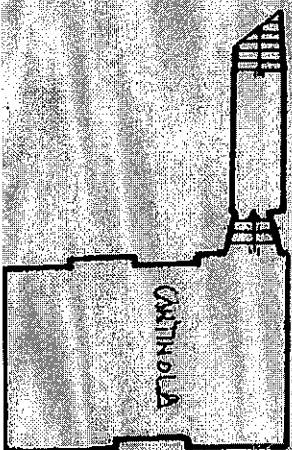

Foglio 31/C p.11a 630
Scala 1:1000

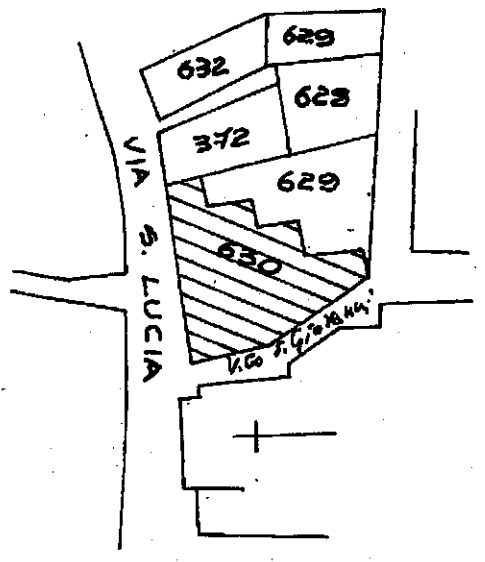

Caratteristiche Fabbricati - Situazione al 15/09/2020 - Comune di S. Lucia
VIA SANTA LUCIA n. 70 piano: T-S1;



ORIENTAMENTO
N 0 20

SCALA DI 1:800

SPAZIO RISERVATO PER LE ANNOTAZIONI D'UFFICIO

DATA
PROT. N°

F. 31/C
p.11a 630
Sub. 1

Completata dal

(Titolo, nome e cognome dell'autore)

Iscritto all'Albo degli ARCHITETTI
della Provincia di FOGGIA

DATA

Firma: *Elio Mancini*

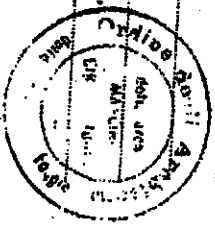

Data presentazione: 01/01/1987 - Data: 15/09/2020 - n. FG0081190 - Richiedente DE CAPUA GIOVANNI PAOLO - Ultima Planimetria in atti
Tot.schede: 1 - Formato di acq.: A3(297x380) - Patt. di scala: 1:1