

E=0

I Particella. 305



**Agenzia delle Entrate
CATASTO FABBRICATI
Ufficio Provinciale di
Treviso**

Dichiarazione protocollo n. TV0104489 del 04/12/2020	
Comune di Cordignano	
Via Trieste	civ. 1
Identificativi Catastali:	Compilata da: Magnano Giuseppe
Sezione: B	Iscritto all'albo: Geometri
Foglio: 5	Prov. Treviso
Particella: 1372	N. 2147
Subalterno: 1	

Planimetria	
Scheda n. 1	Scala 1:200

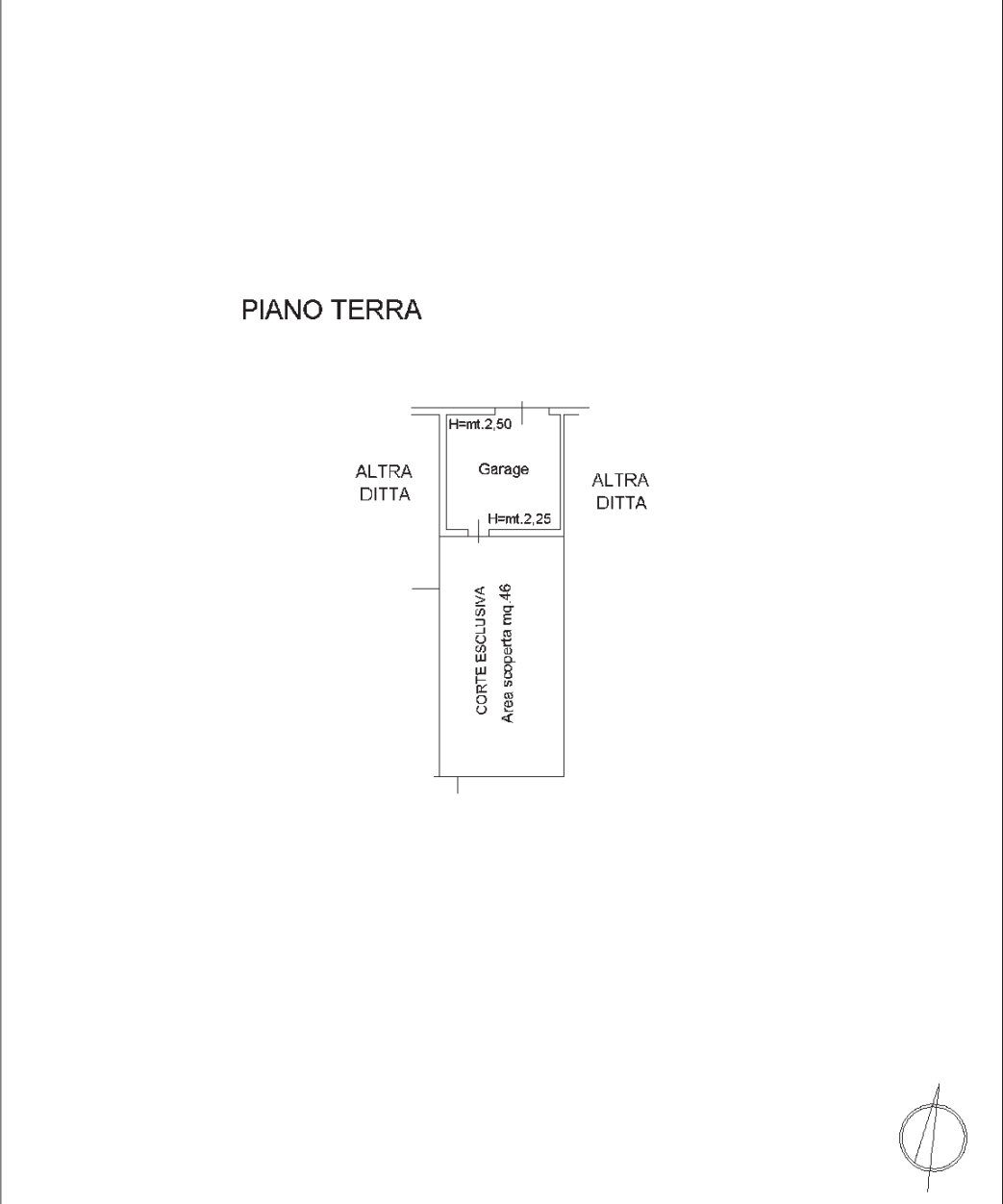

inout (1)

Catasto dei Fabbricati - Situazione al 19/12/2023 - Comune di CORDIGNANO(C992) - < Sez. urbana B - Foglio 5 - Particella 1372 - Subalterno 1 >
VIA TRIESTE n. 1 Piano T

**Agenzia delle Entrate
CATASTO FABBRICATI
Ufficio Provinciale di
Treviso**

Dichiarazione protocollo n. TV0104605 del 07/12/2020	
Comune di Cordignano	
Via Trieste civ. 1	
Identificativi Catastali:	Compilata da: Magnano Giuseppe
Sezione: B	Iscritto all'albo: Geometri
Foglio: 5	Prov. Treviso
Particella: 305	N. 2147
Subalterno: 12	

Planimetria
Scheda n. 1 Scala 1:200

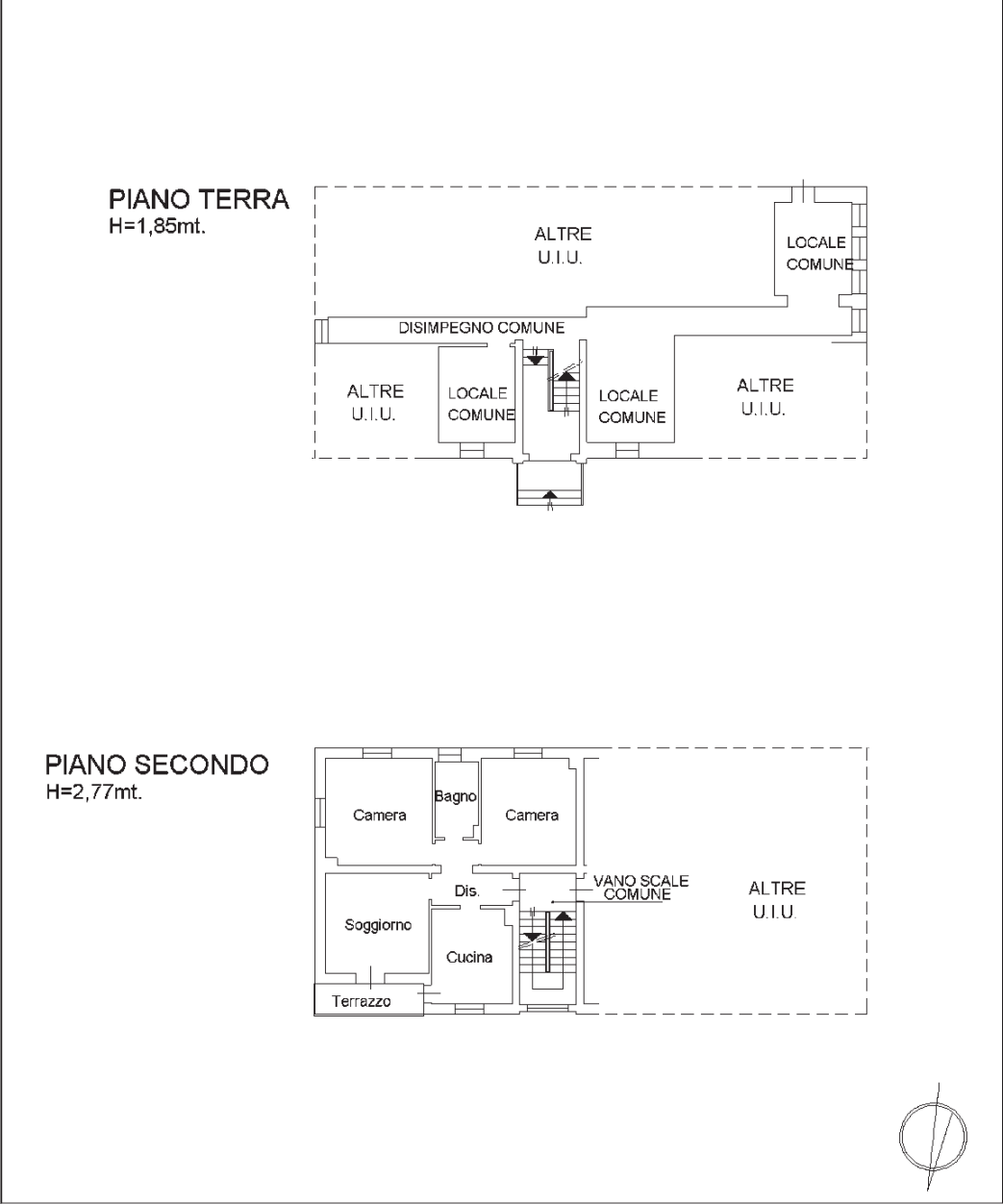

in metri (1)

Catasto dei Fabbricati - Situazione al 19/12/2023 - Comune di CORDIGNANO(C992) - < Sez. urbana B. - Foglio 5 - Particella 305 - Subalterno 12 >
VIA TRIESTE n. 1 Piano 2

**Agenzia delle Entrate
CATASTO FABBRICATI
Ufficio Provinciale di
Treviso**

Dichiarazione protocollo n. TV0104605 del 07/12/2020	
Comune di Cordignano	
Via Trieste	civ. 1
Identificativi Catastali:	Compilata da: Magnano Giuseppe
Sezione: B	Iscritto all'albo: Geometri
Foglio: 5	Prov. Treviso
Particella: 305	N. 2147
Subalterno: 13	

Planimetria	
Scheda n. 1	Scala 1:200

PIANO TERRA
H=1,85mt.

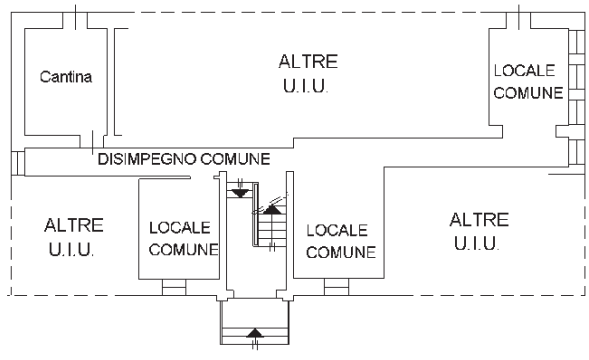

inuti 01

Catasto dei Fabbricati - Situazione al 19/12/2023 - Comune di CORDIGNANO(C992) - < Sez. urbana B - Foglio 5 - Particella 305 - Subalterno 13 >
VIA TRIESTE n. 1 Piano T



MINISTERO DELLE FINANZE
DIREZIONE GENERALE DEL CATASTO E DEI SERVIZI TECNICI ERARIALI
NUOVO CATASTO EDILIZIO URBANO

Lire
20

(R. DECRETO-LEGGE 13 APRILE 1959, N. 659)

Planimetria dell'immobile situato nel Comune di **CORDIGNANO** Via **Ponte della Muda**

Ditta

Allegata alla dichiarazione presentata all'Ufficio Tecnico Erariale di **TREVISO**

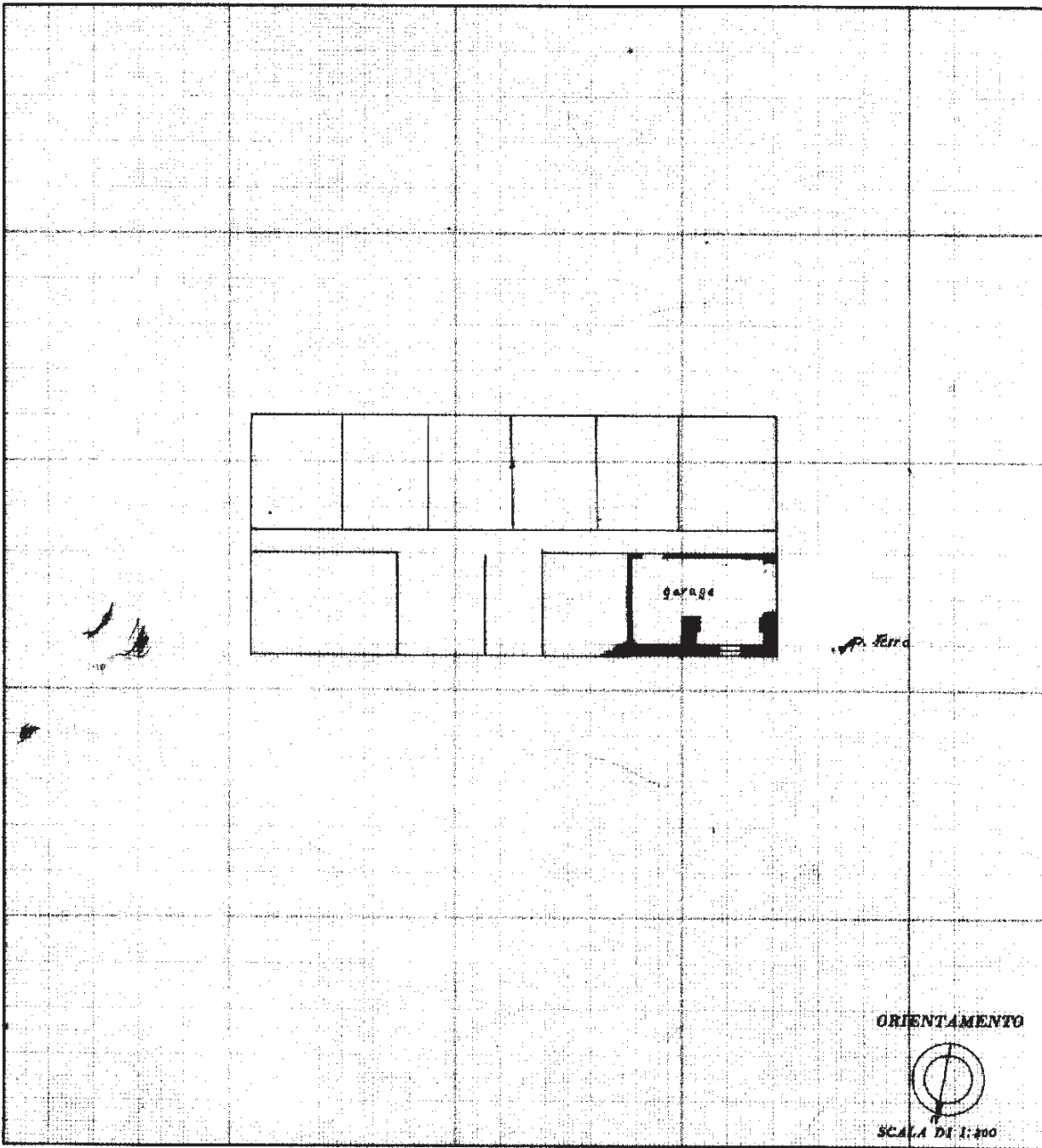

SPAZIO RISERVATO PER LE ANNOTAZIONI D'UFFICIO

DATA
PROT. N°

B5
305
1

Compilata dal **l'ingegnere**
(Titolo, nome e cognome del tecnico)
Evandro Anelli
Iscritto all'Albo de **gli ingegneri**
della Provincia di **TREVISO**
DATA **16 SET. 1961**
Firma: *[Signature]*

ISTITUTO POLIGRAFICO DELLO STATO

