

Giudice dell'Esecuzione dott.ssa Maria Ludovica Russo

Procedura esecutiva immobiliare EI N. 593/2022 R.G.E.

AQUI SPV S.R.L. C/ DELTA ACCESSORI E RICAMBI S.A.S. DI MICERA GERARDA & C.

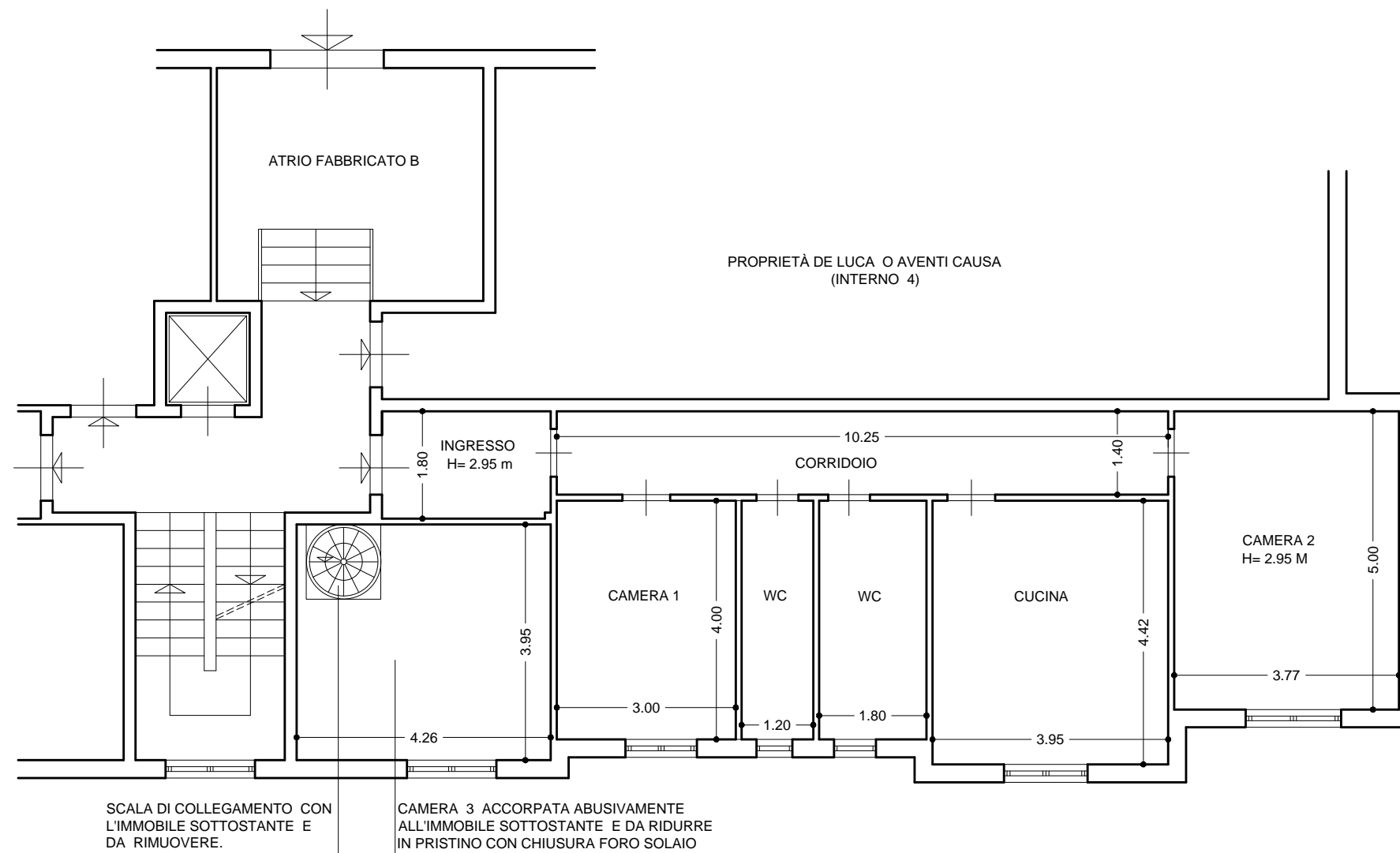

RAMPA CONDOMINIALE DI ACCESSO AL PIANO SEMINTERRATO

LOTTO 1 IN ERCOLANO (NA), VIA ALESSANDRO ROSSI N. 108, "PARCO SAN LEOPOLDO", FABBRICATO B.

Appartamento al piano rialzato (piano terra catastale), interno 3.

Identificativi catastali: Ercolano (NA), foglio 18, p.lla 1142, sub 3.

GRAFICO DI RILIEVO DELLO STATO DEI LUOGHI

SCALA 1:100

