Data presentazione: 07/12/1978 - Data: 22/09/2023 - n. T66356 - Richiedente: PLMFNC61H52F839U

MODULARIO
F. - Cat. S. T. - 315

MOD. B (*Nuovo Catasto Edilizio Urbano*)

MINISTERO DELLE FINANZE
DIREZIONE GENERALE DEL CATASTO E DEI SERVIZI TECNICI ERARIALI

Lire 50

NUOVO CATASTO EDILIZIO URBANO

(R. DECRETO-LEGGE 13 APRILE 1939, N. 652)

Planimetria dell'immobile situato nel Comune di Ercolano *Via* Alessandro Rossi

Ditta

Allegata alla dichiarazione presentata all'Ufficio Tecnico Erariale di Napoli

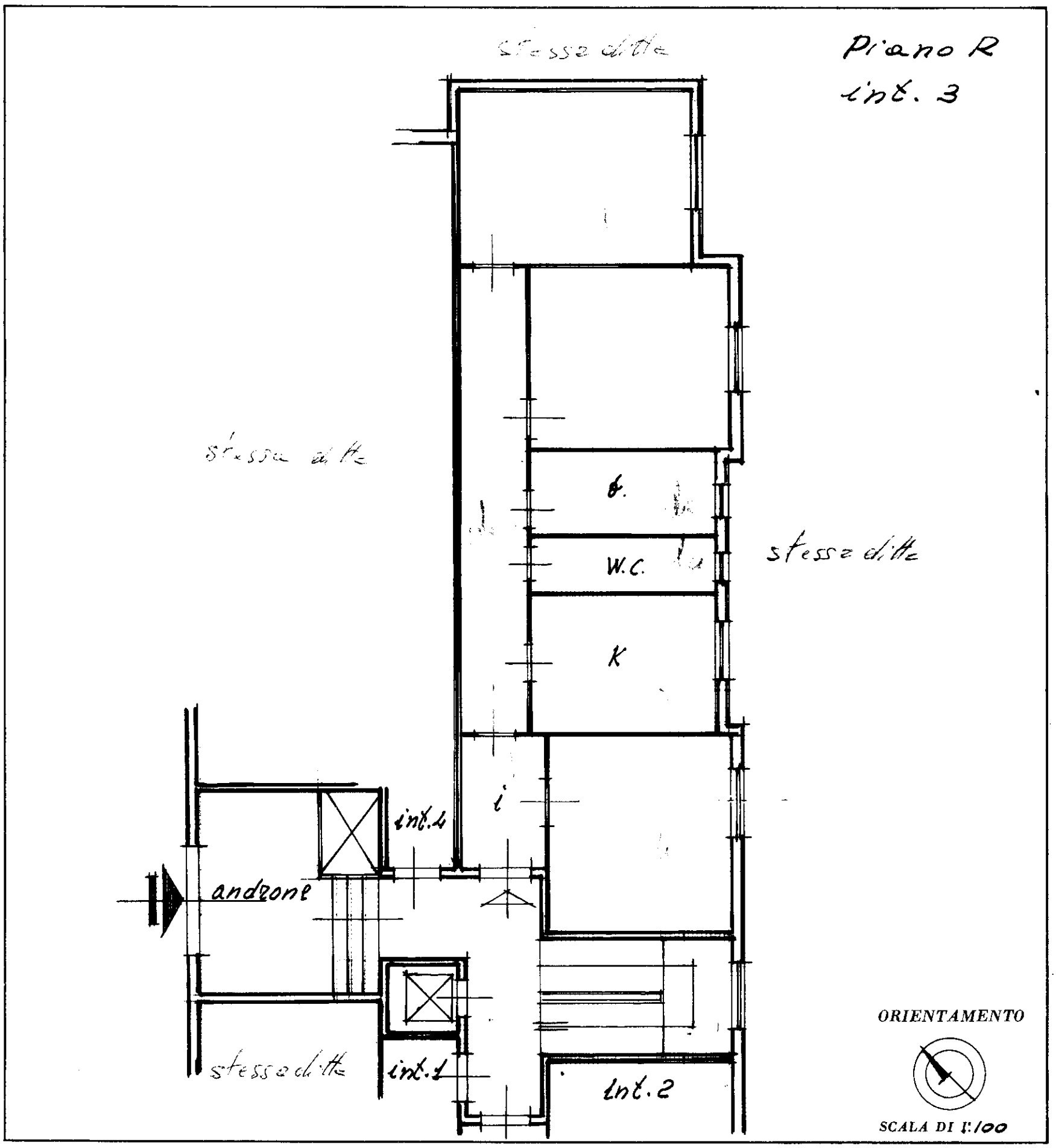

SPAZIO RISERVATO PER LE ANNOTAZIONI D'UFFICIO

DATA

PROT. N°

Compilata

Iscritto a

della Pro

DATA

Firma:

P.S.-OFF. CINA C.V. - ROMA

10 metri

Catasto dei Fabbricati - Situazione al 22/09/2023 - Comune di ERCOLANO(H243) - < Foglio 18 - Particella 1142 - Subalterno 3 >
VISURA TELEMATICA - Esente da imposta ai sensi del D.Lgs. 347/90 art. 3 comma 3 - SUPERAMICO S.P.A. NG CA 3 Serial#: 789d0f81e615109d1e6c88cfba13b0b0
Data presentazione: 07/12/1978 - Data: 22/09/2023 - n. T66356 - Richiedente: PLMFNC61H52F839U
Totale schede: 1 - Formato di acquisizione: A3(297x420) - Formato stampa richiesto: A3(297x420)
Ultima planimetria in atti