

**Agenzia del Territorio
CATASTO FABBRICATI
Ufficio Provinciale di
Rimini**

Dichiarazione protocollo n. RN0250989 del 15/12/2003

Planimetria di u.i.u. in Comune di Rimini

Via Montescudo

civ. 41

Identificativi Catastali:

Sezione:
Foglio: 98
Particella: 155
Subalterno: 14

Compilata da:
Pulcinelli Paride
Iscritto all'albo:
Architetti

Prov. Rimini

N. 253

Scheda n. 1

Scala 1:200

PIANTA PIANO TERRA H=3.40

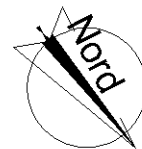
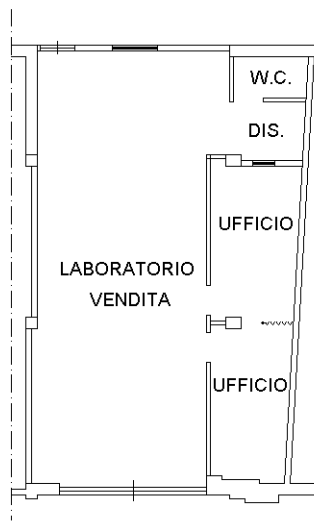

Ultima planimetria in atti