

N=2800

E=-2200

Coveg S.r.l. - www.ivguanine.it

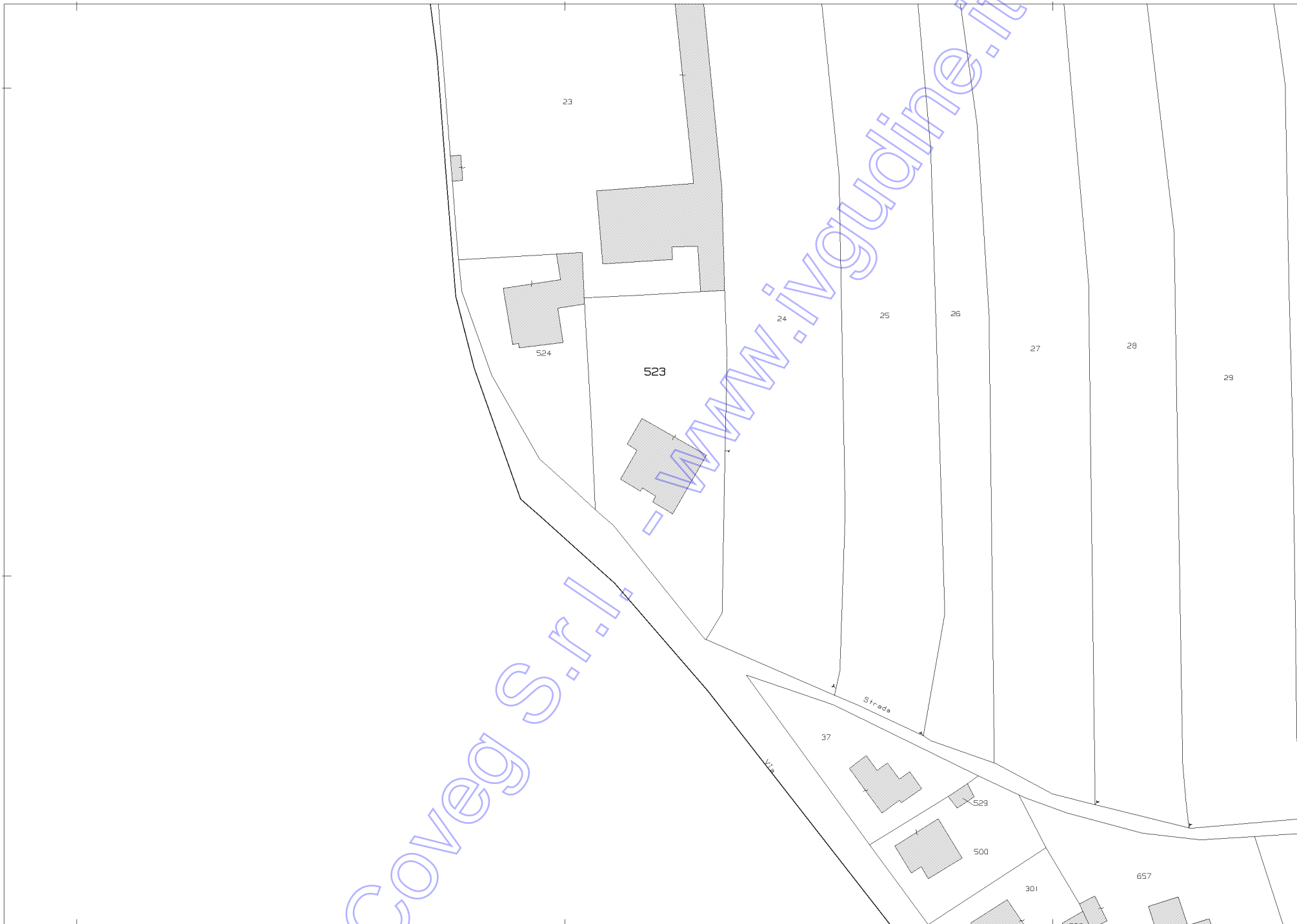

Comune: UDINE
Foglio: 5 All: A
Scala originale: 1:1000
Dimensione cornice: 267.000 x 189.000 metri
30-Dic-2020 11:55:59
Prot. n. T110244/2020

1 Particella: 523

MODULARIO
F. - Catasto - 431



MINISTERO DELLE FINANZE
DIPARTIMENTO DEL TERRITORIO

Mod. EP/1 CEU

Ufficio Tecnico Erariale di UDINE

ELABORATO PLANIMETRICO

Pag. n. 1 di 1

Ubicazione e riferimenti catastali dell'immobile			
Comune	UDINE	C.T. Sez.	Fgl. 5 Mapp. 523
Via/piazza	COLUGNA n. 249	C.E.U. Sez.	Fgl. 5 Mapp. 523
ESTRATTO DI MAPPA		scala 1:	2000
		Tipo mappale n.	del

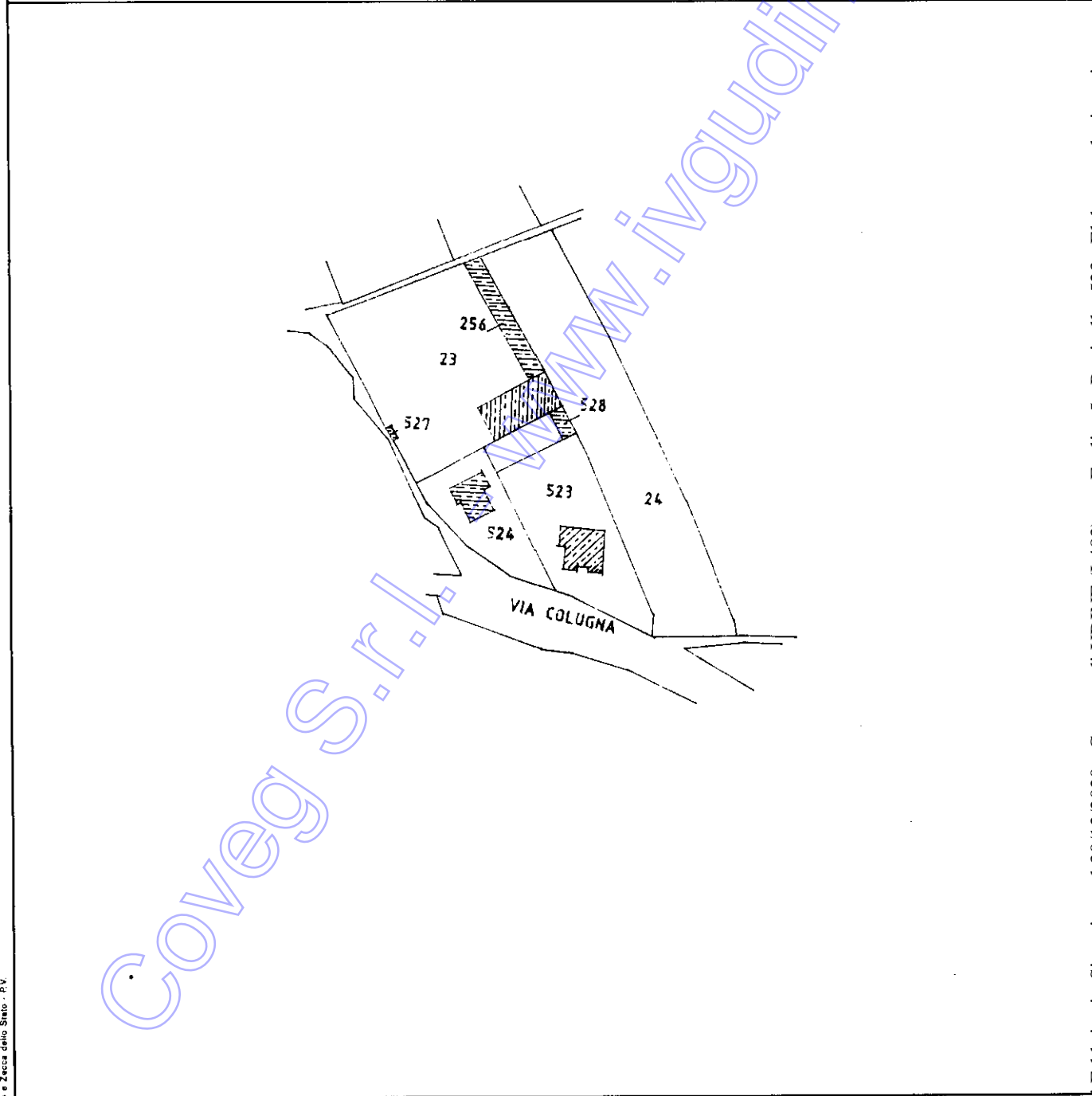

Riservato all'Ufficio Tecnico Erariale Protocollo <u>1202/99</u> Ultima planimetria in atti	L'operatore	IL TECNICO
	Sostituisce il presente mod. EP/1 prot. _____ Data presentazione: 02/04/1999 - Data: 30/12/2020 - n. T122549 - Richiedente: Telematico Totale schede: 3 - Formato di acquisizione: A4(210x297) - Formato stampa richiesto: A4(210x297) - Fattore di scala non normalizzabile	

Catasto dei Fabbricati - Situazione al 30/12/2020 - Comune di UDINE (L.483) - Foglio: 5 - Particella: 523 - Elaborato planimetrico



Ufficio Tecnico Erariale di UDINE

ELABORATO PLANIMETRICO

Pag. n. 1 di 1

Comune <i>UDINE</i>	Sezione	Foglio <i>5</i>	Numero <i>523</i>	Tipo mappale n. del
------------------------	---------	--------------------	----------------------	---------------------

DIMOSTRAZIONE GRAFICA DEI SUBALTERNI ASSEGNATI

scala 1: 500

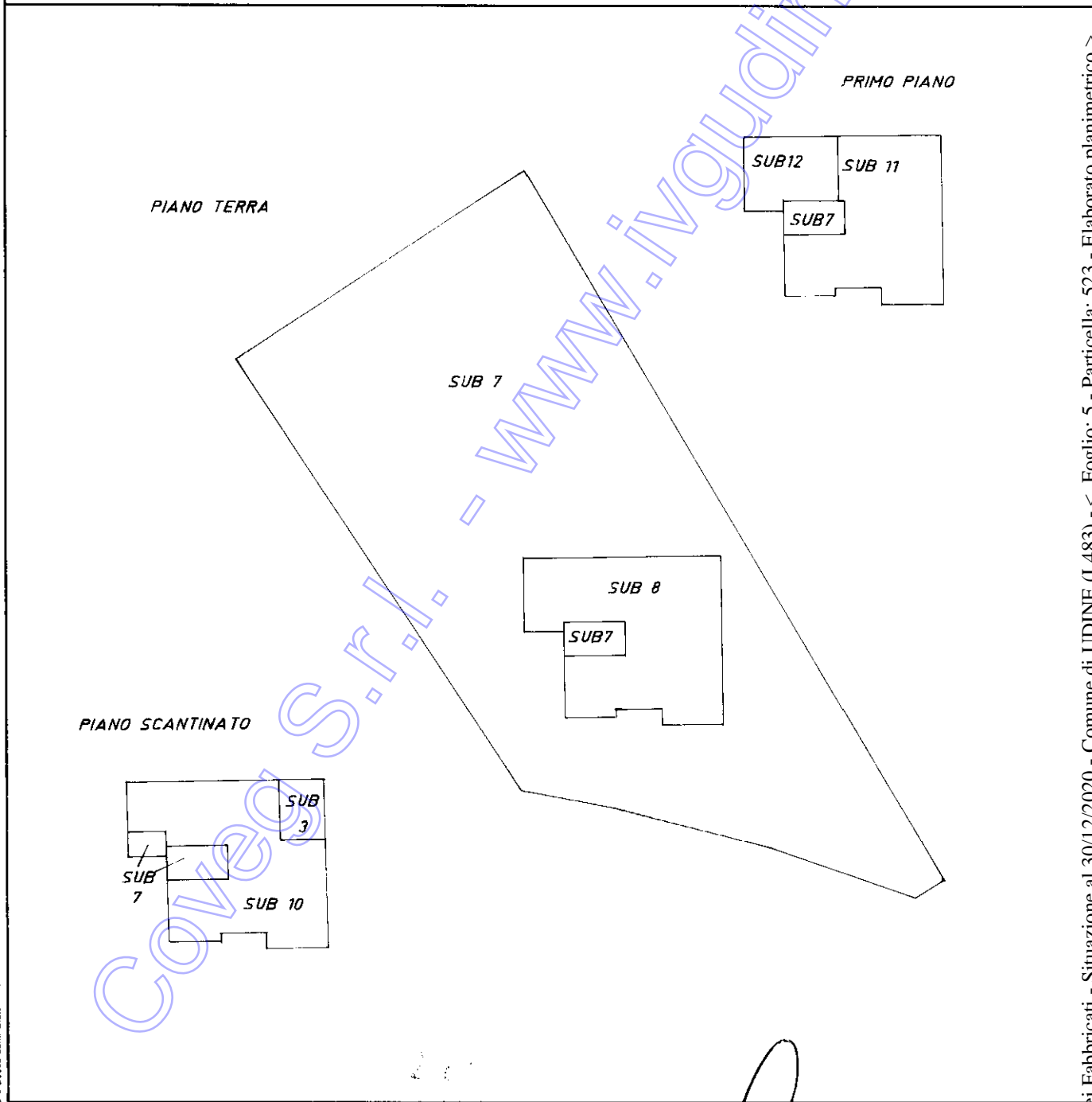

Riservato all'Ufficio Tecnico Erariale Protocollo <i>H00284/99</i> <i>BCSIA 3607</i> Sostituisce il presente mod. EP/2 prot.	L'operatore	IL TECNICO
	<i>[Signature]</i>	<i>[Signature]</i>

Ultima planimetria in atti

Data presentazione:02/04/1999 - Data: 30/12/2020 - n. T122549 - Richiedente: Telematico

Totale schede: 3 - Formato di acquisizione: A4(210x297) - Formato stampa richiesto: A4(210x297) - Fattore di scala non normalizzato

Catasto dei Fabbricati - Situazione al 30/12/2020 - Comune di UDINE (L483) - < Foglio: 5 - Particella: 523 - Elaborato planimetrico >

MODULARIO
F. - Catasto - 433



MINISTERO DELLE FINANZE
DIPARTIMENTO DEL TERRITORIO

Mod. EP/3 CEU

Ufficio Tecnico Erariale di UDINE

ELABORATO PLANIMETRICO

ELENCO DEI SUBALTERNI ASSEGNATI

Pag. n. 1 di 1

Comune		Sezione	Foglio	Numero	Tipo mappale n. del		
UDINE			5	523			
Numero	Sub.	UBICAZIONE via/piazza	N. civico	piano	scala	int.	DESCRIZIONE
523	3	VIA COLUGNA	249	S			AUTORIMESSA
523	7	VIA COLUGNA	249	S-T-1			B.C.N.C. - C.T. E VANG SCALE - CORTE
523	8	VIA COLUGNA	249	T			ABITAZIONE
523	10	VIA COLUGNA	249	S			B.C.C.- LOCALI DI DEPOSITO
523	11	VIA COLUGNA	249	1			ABITAZIONE
523	12	VIA COLUGNA	249	1			ABITAZIONE

Riservato all'Ufficio Tecnico Erariale

Protocollo H00284/99

BUSTA 3607

Sostituisce il presente mod. EP/3 prot.

Data presentazione: 02/04/1999 - Data: 30/12/2020 - n. T122549 - Richiedente: Telematico

Annullato e sostituito dal mod. EP/3 prot.

Totale schede: 3 - Formato di acquisizione: A4(210x297) - Formato stampa richiesto: A4(210x297) - Fattore di scala non utilizzabile

IL TECNICO
 [Stampa e firma]
 [Stampa: UFFICIO TECNICO ERARIALE - UDINE]

Ultima planimetria in atti

Data presentazione: 02/04/1999 - Data: 30/12/2020 - n. T122549 - Richiedente: Telematico

Totale schede: 3 - Formato di acquisizione: A4(210x297) - Formato stampa richiesto: A4(210x297) - Fattore di scala non utilizzabile

Roma - Istituto Poligrafico e Zecca dello Stato - P.V.

Catasto del Fabbricati - Situazione al 30/12/2020 - Comune di UDINE (1.483) - Foglio: 5 - Particella: 523 - Elaborato planimetrico

Direzione Provinciale di Udine
 Ufficio Provinciale - Territorio
 Servizi Catastali
 Comune di: UDINE
 Elenco Subalterni

**ACCERTAMENTO DELLA PROPRIETA IMMOBILIARE URBANA
 ELENCO DEI SUBALTERNI ASSEGNATI**

Comune		Sezione	Foglio	Particella		Tipo mappale	del:
UDINE			5	523			
Sub	UBICAZIONE via/piazza	n°civ	Piani	Scala	Int.	DESCRIZIONE	
1				00	000	Immobile soppresso	
1				00	000	Immobile soppresso	
2				00	000	Immobile soppresso	
3	VIA COLUGNA	249	S1			C06 STALLE, SCUDERIE, RIMESSE E AUTORIMESSE	
4				00	000	Immobile soppresso	
5				00	000	Immobile soppresso	
6				00	000	Immobile soppresso	
7	VIA COLUGNA	249	T			Partita speciale A	
8	VIA COLUGNA	249	T			A07 ABITAZIONI IN VILLINI	
9				00	000	Immobile soppresso	
10	VIA COLUGNA	249	S1			C02 MAGAZZINI E LOCALI DI DEPOSITO	
11	VIA COLUGNA	249	1			A07 ABITAZIONI IN VILLINI	
12	VIA COLUGNA	249	1			A07 ABITAZIONI IN VILLINI	

Unità immobiliari n. 13

Tributi erariali: 0,00

Visura telematica

Coveg S.r.l. - WWW.COVEG.IT



NUOVO CATASTO EDILIZIO URBANO

(R. DECRETO LEGGE 13 APRILE 1939, N. 952)

Planimetria dell'immobile situato nel Comune di UDINE Via COLUGNA

Ditta ***DATO OSCURATO***

Allegata alla dichiarazione presentata all'Ufficio Tecnico Erariale di U D I N E

SCANTINATO

H = 2.90

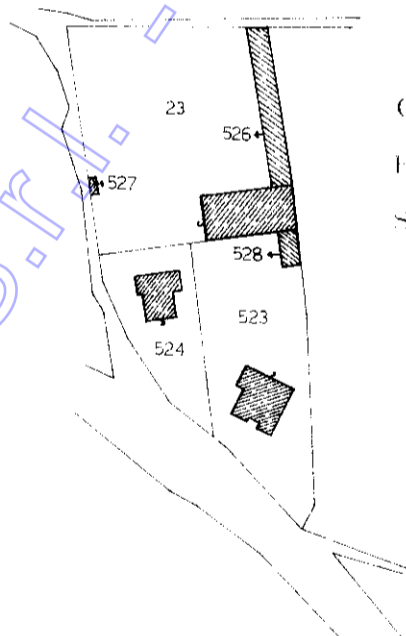
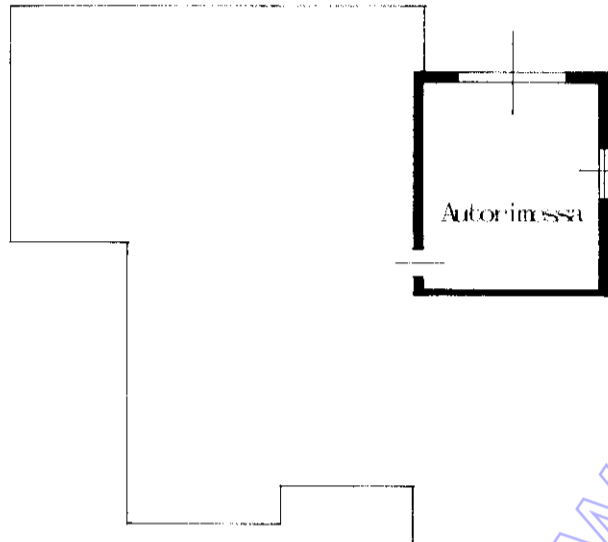

Comune di UDINE
Foglio 5 Mapp. 523
Scala 1 : 2000

ORIENTAMENTO

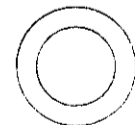

SCALA DI 1 : 200

SPAZIO RISERVATO PER LE ANNOTAZIONI D'UFFICIO

DATA

PROT. N°

Foglio 5

Mappale 523

Sub. 3

Partita

Compilata dal Geom. DE FENT FRANCO
(Titolo, nome e cognome del tecnico)

Iscritto all'Albo dei Geometri
della Provincia di UDINE

DATA

Firma:

MODULARIO
reg. trent. 496



MINISTERO DELLE FINANZE
DIPARTIMENTO DEL TERRITORIO
CATASTO EDILIZIO URBANO (RDL 13-4-1939, n. 652)

MOD. AN (CEU)

800

Planimetria di u.f.u. in Comune di Udine via Colugna civ. 249

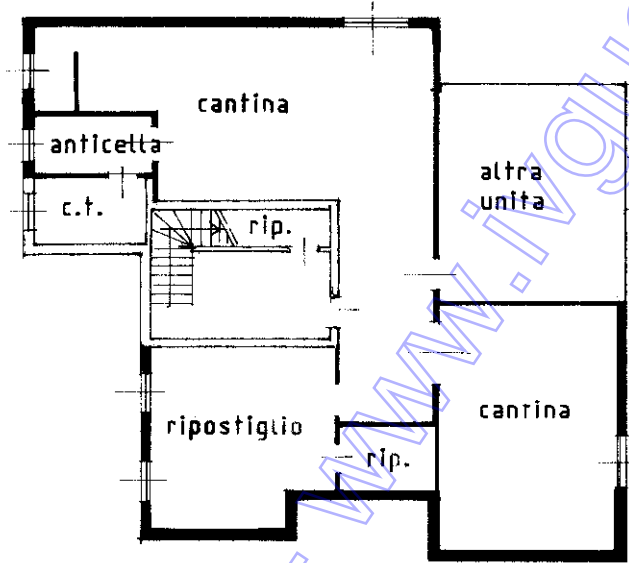

PIANO SCANTINATO
H= 2.90 m

www.ingvaldine.it

Coveg S.r.l.

ORIENTAMENTO

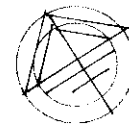

SCALA DI 1:200

RISORSE 50.000 per diritti

M. Mod. 0 n. 10 del

Ultima planimetria in atti

Completato da **Geometra DE FENT FRANCO**

RESERVATO ALL'UFFICIO

523 Sub 10

20 MAR. 1997

Catasto dei Fabbricati - Situazione al 30/12/2020 - Comune di UDINE (L483) - Foglio: 5 - Particella: 523 - Subalterno: 10 >
VIA COLUGNA n. 249 piano: S1;

Vista satellitare del Comune di Udine con indicata l'ubicazione del fabbricato che contiene le unità pignorate

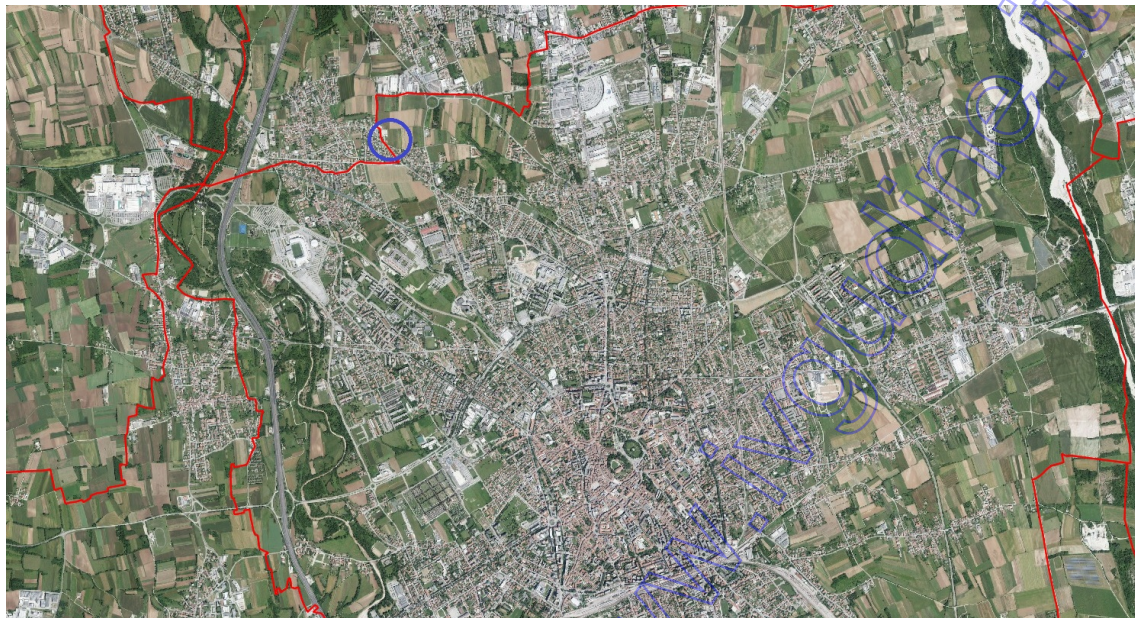

Vista satellitare di dettaglio con indicato il fabbricato che contiene le unità pignorate



Vista Sud – Est fabbricato con viabilità di accesso



Vista Sud – Ovest fabbricato con viabilità di accesso



Vista Sud – Est fabbricato



Vista Nord – Est fabbricato



Dettaglio autorimessa



Dettaglio autorimessa



Dettaglio taverna



Dettaglio cantina



Dettaglio ripostiglio



Dettaglio c.t. comproprietario



Dettaglio c.t. debitore

