

**Agenzia del Territorio  
CATASTO FABBRICATI  
Ufficio Provinciale di  
Perugia**

Dichiarazione protocollo n. PG0418262 del 10/12/2009

Planimetria di u.i.u. in Comune di Todì

Vocabolo Quadro

civ.

Identificativi Catastali:

Sezione:

Foglio: 85

Particella: 106

Subalterno:

Compilata da:

Ciani Luigi

Iscritto all'albo:

Geometri

Prov. Perugia

N. 3488

Scheda n. 1

Scala 1:200

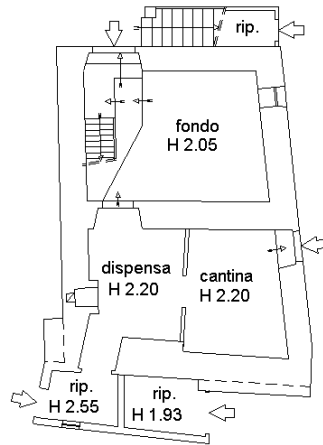

PIANO TERRA

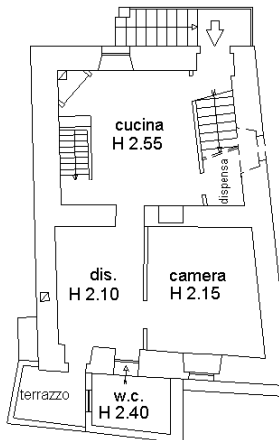

PIANO PRIMO

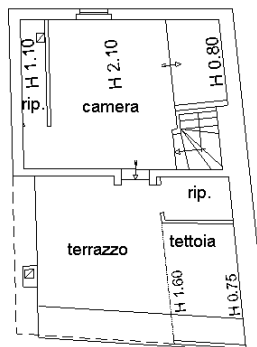

PIANO SECONDO



106

107

Catasto dei Fabbricati - Situazione al 13/10/2022 - Comune di TODI(L188) - < Foglio 85 - Particella 106 - Subalterno > - Uti graffiata  
VOCABOLO QUADRO Piano T-1 - 2

Ultima planimetria in atti