

**Agenzia del Territorio
CATASTO FABBRICATI
Ufficio Provinciale di
Perugia**

Dichiarazione protocollo n. PG0418262 del 10/12/2009

Planimetria di u.i.u. in Comune di Todì

Vocabolo Quadro

civ.

Identificativi Catastali:

Sezione:
Foglio: 85
Particella: 106
Subalterno:

Compilata da:
Ciani Luigi

Iscritto all'albo:
Geometri

Prov. Perugia

N. 3488

Scheda n. 1

Scala 1:200

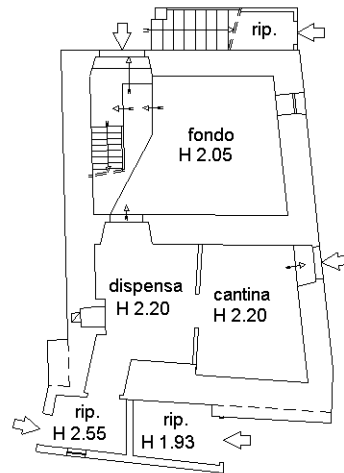

PIANO TERRA

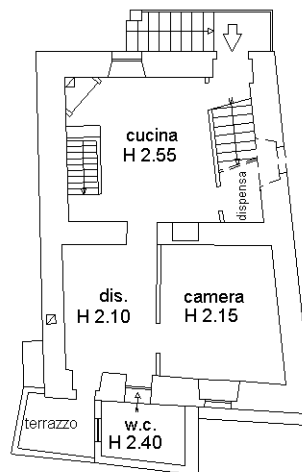

PIANO PRIMO

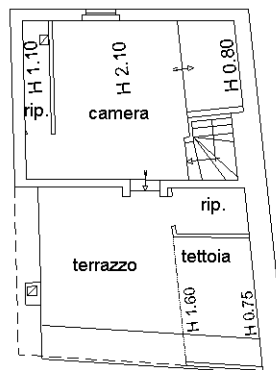

PIANO SECONDO

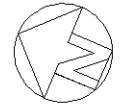

106
107

Ultima planimetria in atti

NUOVO CATASTO EDILIZIO URBANO

*Planimetria dell'Immobile situato nel Comune di Todi, Via Quadro Teschio Centro
Ditta: Bico Benedetto su Pietro proprietario del Suolo, Bico Luigi, Nina e Fernando
fratelli di Benedetto proprietari dell'Immobile
Allegata alla dichiarazione presentata all'U.T.E. di Perugia*

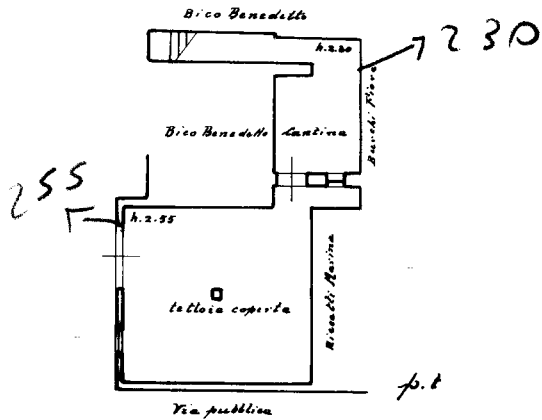

Orientamento



Scala di 1:200

*Compilata dal geom. Orsini Giacchino
Iscritto all'albo dei geometri
della Provincia di Perugia
Todi 31/12/1964*

Gesualdo Orsini Giacchino



Int. 198

NUOVO CATASTO EDILIZIO URBANO

Planimetria dell'immobile situato nel Comune di Todi; Via Quattro Vecchio centro

Villa: Bico Benedetto su Pietro

Allegata alla dichiarazione presentata all'U.T.E. di Perugia

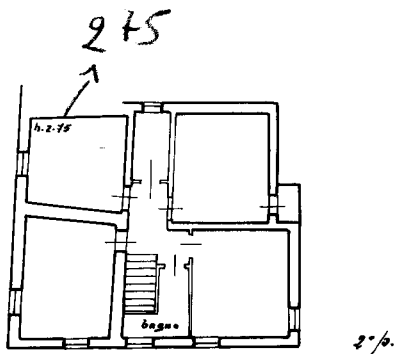
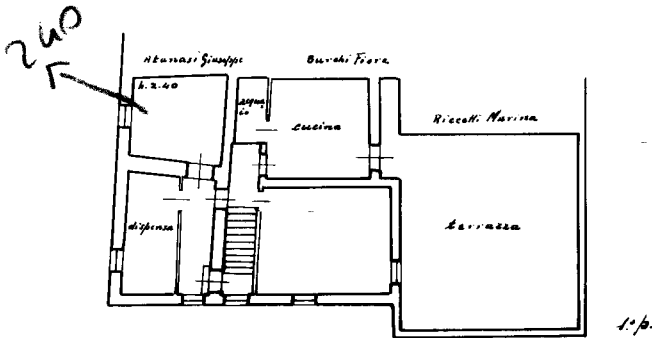
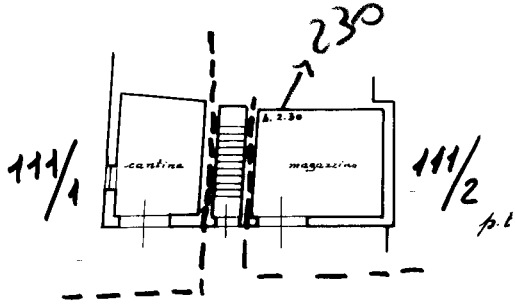

Orientamento

Scala di 1:200

Prot. 189

F. 85
n° 111/3 - 112/1

Compilata dal Geom. Orsini Gioacchino

Iscritto all'albo dei Geometri

della Provincia di Perugia

Todi 31/12/1964

Geometra Orsini Gioacchino