

ELABORATO PLANIMETRICO	
Compilato da: Cesari Domenico	
Iscritto all'albo: Geometri	
Prov. Perugia	N. 3005

**Agenzia del Territorio**  
**CATASTO FABBRICATI**  
**Ufficio Provinciale di**  
**Perugia**

Comune di Cascia		Protocollo n. PG0111939 del 13/04/2010	
Sezione:	Foglio: 12	Particella: 9	Tipo Mappale n. del
Dimostrazione grafica dei subalterni			Scala 1 : 500

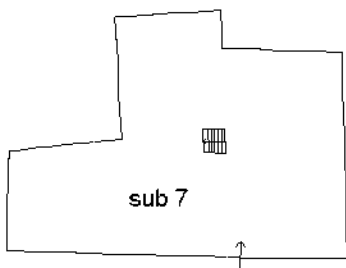

PIANO TERRA

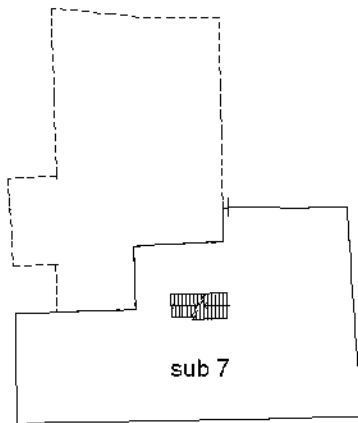

PIANO PRIMO

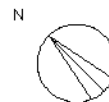

Ultima planimetria in atti



Direzione Provinciale di Perugia

Ufficio Provinciale - Territorio

Servizi Catastali

Comune di: CASCIA

Elenco Subalterni

## ACCERTAMENTO DELLA PROPRIETA IMMOBILIARE URBANA

## ELENCO DEI SUBALTERNI ASSEGNATI

Comune	CASCIA	Sezione	Foglio 12	Particella 9	Tipo mappale	del:
Sub	UBICAZIONE via/piazza	n° civ	Piani	Scala	Int.	DESCRIZIONE
3						SOPPRESSO
7	localita' fogliano		T-1			UNITA' IN CORSO DI DEFINIZIONE

Unità immobiliari n. 2

Tributi erariali: 0,00

Visura telematica



Planimetria della porzione di fabbricato ad uso residenziale, sita nel Comune di Cascia in Fraz. Fogliano, censita nel catasto fabbricati al Fog. 12 con la Part. 9 Sub. 7

Pianta Piano Terra

← strada pubblica →

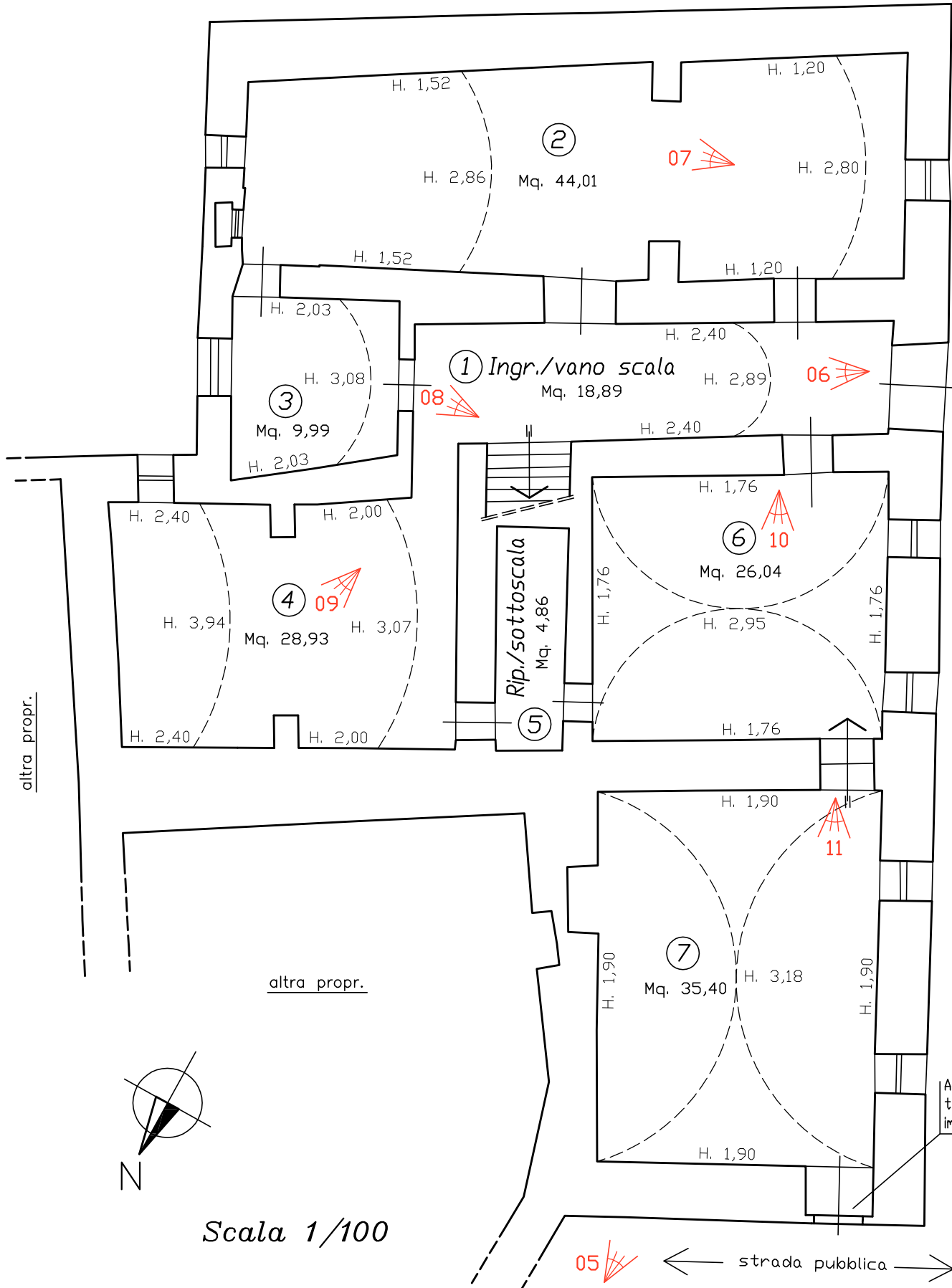

↑ strada pubblica ↓

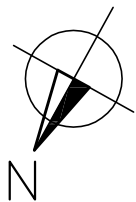

Scala 1/100



← strada pubblica →



# *Pianta Piano Primo*

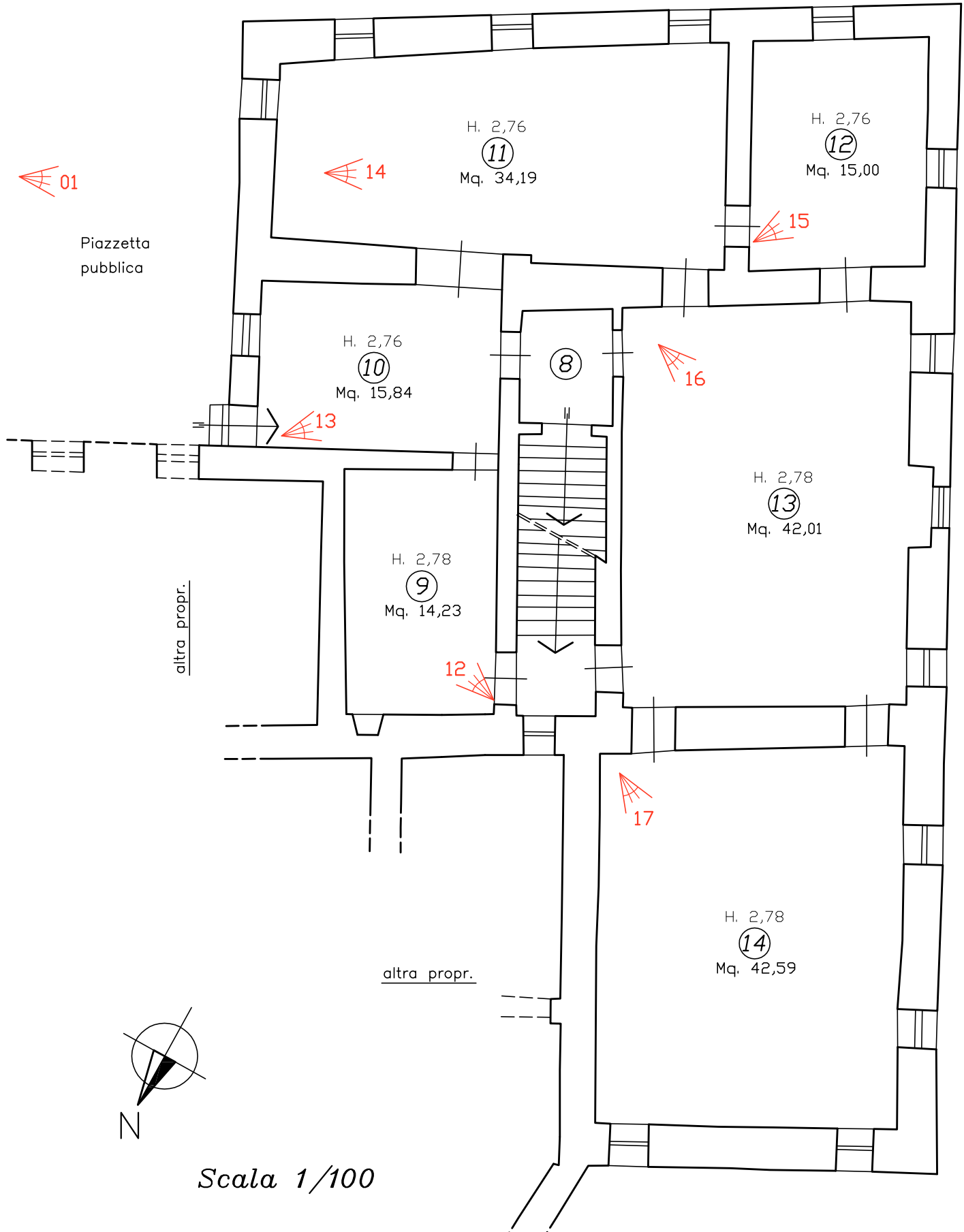

Scala 1/100



*Pianta Piano Secondo*  
*(soffitta)*

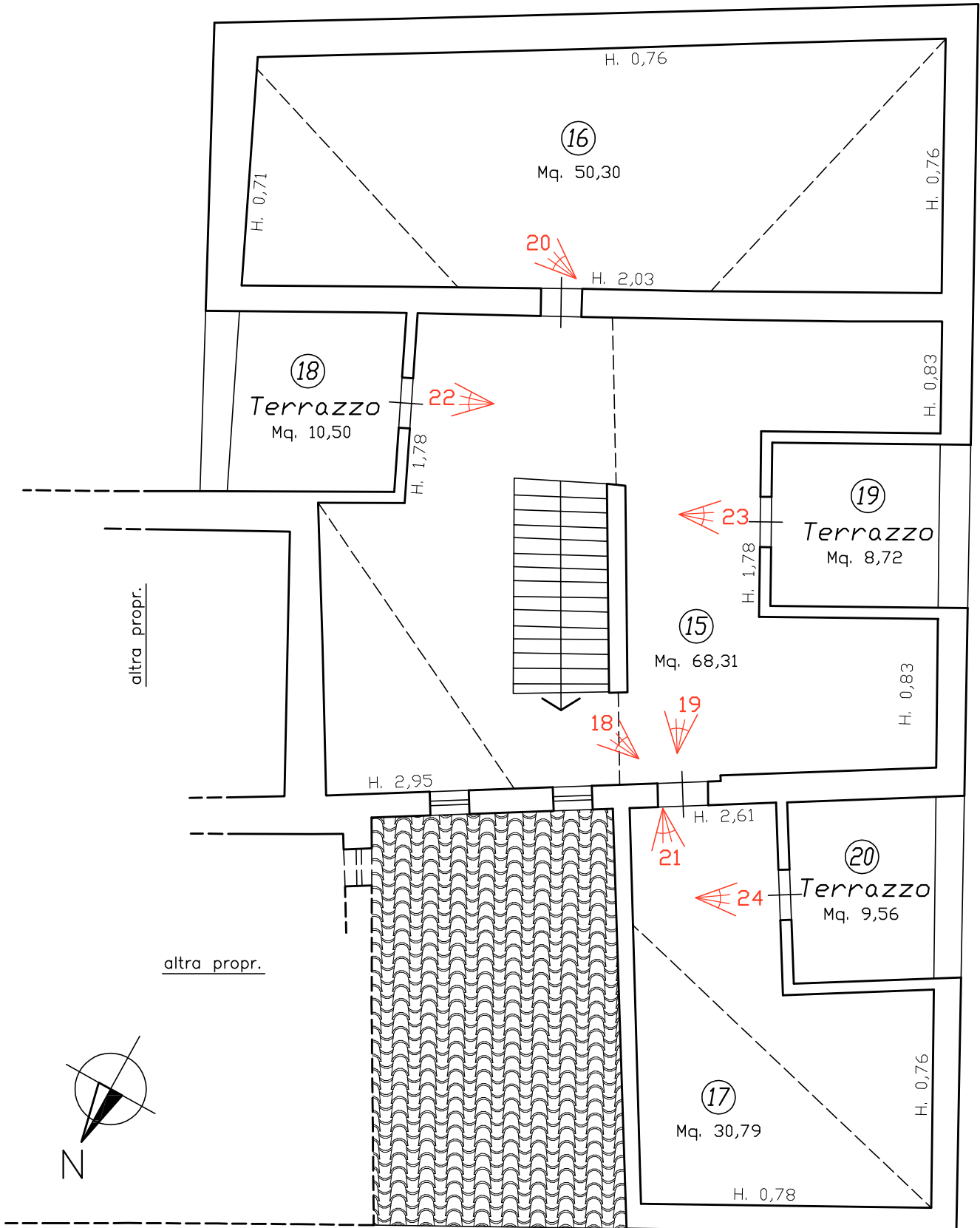

Scala 1/100

