

ELABORATO PLANIMETRICO	
Compilato da: Cesari Domenico	
Iscritto all'albo: Geometri	
Prov. Perugia	N. 3005

**Agenzia del Territorio
CATASTO FABBRICATI
Ufficio Provinciale di
Perugia**

Comune di Cascia	Protocollo n. PG0268159 del 22/07/2009
Sezione: Foglio: 12 Particella: 577	Tipo Mappale n. 139900 del 21/04/2009
Dimostrazione grafica dei subalterni	Scala 1 : 500

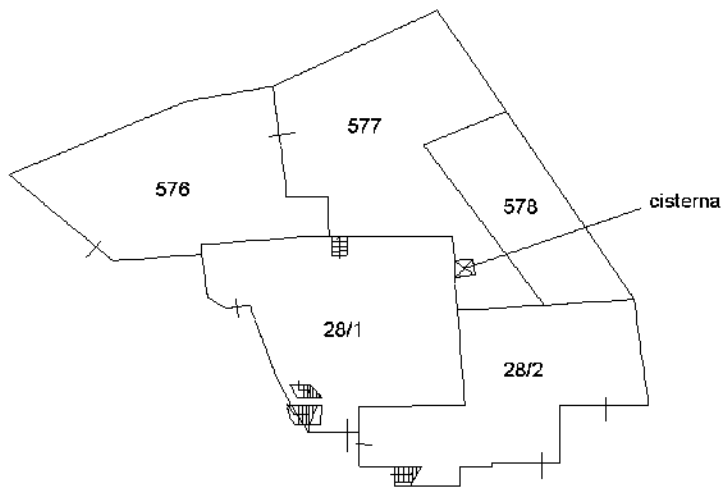

PIANO TERRA

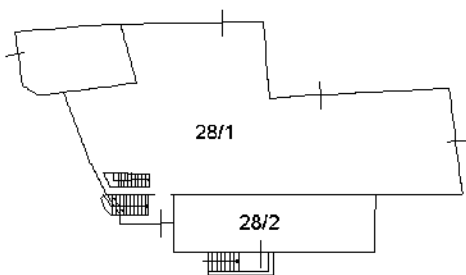

PIANO PRIMO



Ultima planimetria in atti

Catasto dei Fabbricati - Situazione al 16/06/2021 - Comune di CASCIA (B948) - < Foglio: 12 - Particella: 577 - Elaborato planimetrico >
 Firmato Da: BERNELLI PIETRO Emesso Da: ARUBAPEC S.P.A. NG CA 3 Serial#: 24557796352378311141f827455670c



Direzione Provinciale di Perugia

Ufficio Provinciale - Territorio

Servizi Catastali

Comune di: CASCIA

Elenco Subalterni

ACCERTAMENTO DELLA PROPRIETA IMMOBILIARE URBANA
ELENCO DEI SUBALTERNI ASSEGNATI

Comune		Sezione	Foglio	Particella		Tipo mappale	del:
CASCIA			12	576		139900	
Sub	UBICAZIONE via/piazza		Piani	Scala	Int.	DESCRIZIONE	
	localita' fogliano		T			MAGAZZINO	
Comune		Sezione	Foglio	Particella		Tipo mappale	del:
CASCIA			12	577		139900	
Sub	UBICAZIONE via/piazza		Piani	Scala	Int.	DESCRIZIONE	
	localita' fogliano		T			BENE COMUNE NON CENSIBILE ALLE PARTT. 576, 28 SUB 1 E 28 SUB 2 (CORTE E CISTERNA).	
Comune		Sezione	Foglio	Particella		Tipo mappale	del:
CASCIA			12	578		139900	
Sub	UBICAZIONE via/piazza		Piani	Scala	Int.	DESCRIZIONE	
	localita' fogliano		T			BENE COMUNE NON CENSIBILE ALLE PARTT. 576, 28 SUB 1 E 28 SUB 2 (CORTE).	

Unità immobiliari n. 3

Tributi erariali: 0,00

Visura telematica



Planimetria della porzione di fabbricato ad uso magazzino, sita nel Comune di Cascia in Fraz. Fogliano, censita nel catasto fabbricati al Fog. 12 con la Part. 576

Pianta Piano Terra

Scala 1/100

