



Ufficio Tecnico Erariale di TREVISO

ELABORATO PLANIMETRICO

Pag. n. 1, di 1

Ubicazione e riferimenti catastali dell'immobile	
Comune <u>REFRONTOLO</u>	C.T. Sez. <u>Fgl. 8 Mapp. 193</u>
Via/piazza <u>VIA CASALE</u> n. <u> </u>	C.E.U. Sez. <u>Fgl. 8 Mapp. 193</u>
ESTRATTO DI MAPPA	scala 1: <u>2000</u> Tipo mappale n. <u> </u> del <u> </u>

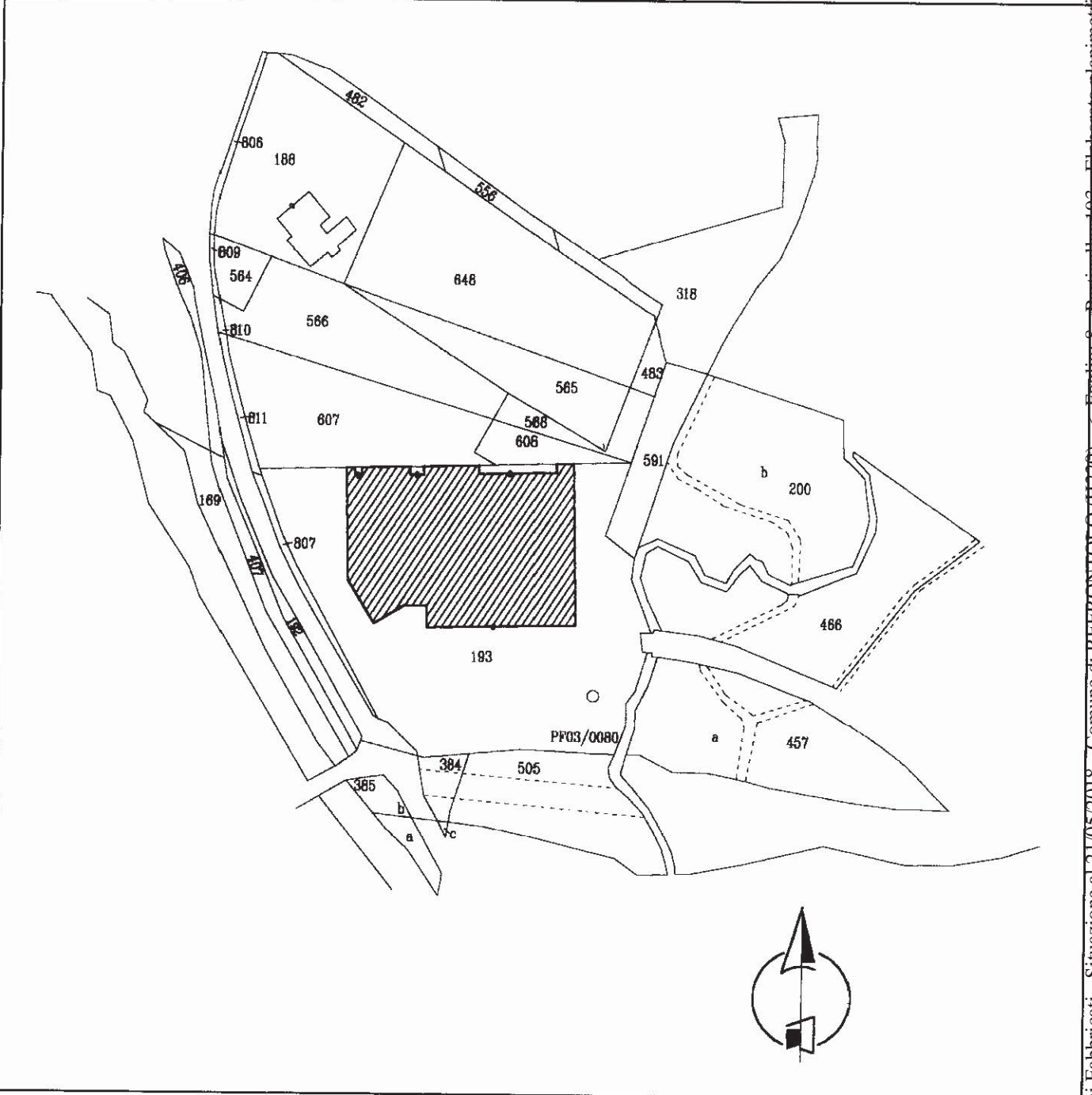

Riservato all'Ufficio Tecnico Erariale

Protocollo 233644

L'operatore

IL TECNICO

Ultima planimetria in atti

Sostituisce il presente mod. EP/1 prot.

19.12.2000

Data presentazione: 22/12/2000 - Data: 21/05/2018 - n. T273281 - Richiedente: Telematico

Totale schede: 3 - Formato di acquisizione: A4(210x297) - Formato stampa richiesto: A4(210x297) - Fattore di scala non utilizzabile

Catasto dei Fabbricati - Situazione al 21/05/2018 - Comune di REFRONTOLO (TV220) - < Foglio: 8 - Particella: 193 - Elaborato planimetrico
Firmato Da: FARAON GINO Emesso Da: ARUBAPEC S.P.A. NG CA 3 Serial#: 44a81c6479fec70fbb9a9c5a5815b71b7

Aut. - Istituto Poligrafico e Zecca dello Stato - P.V.

MODULARIO
F. - Catasto - 432



MINISTERO DELLE FINANZE
DIPARTIMENTO DEL TERRITORIO

Mod. EP/2 CEU

Ufficio Tecnico Erariale di TREVISO

ELABORATO PLANIMETRICO

Pag. n. 1, di 1

Comune REFRONTOLO	Sezione	Foglio 8	Numero 193	Tipo mappale n. del
-----------------------------	---------	--------------------	----------------------	---------------------

DIMOSTRAZIONE GRAFICA DEI SUBALTERNI ASSEGNATI

scala 1: **5 000**

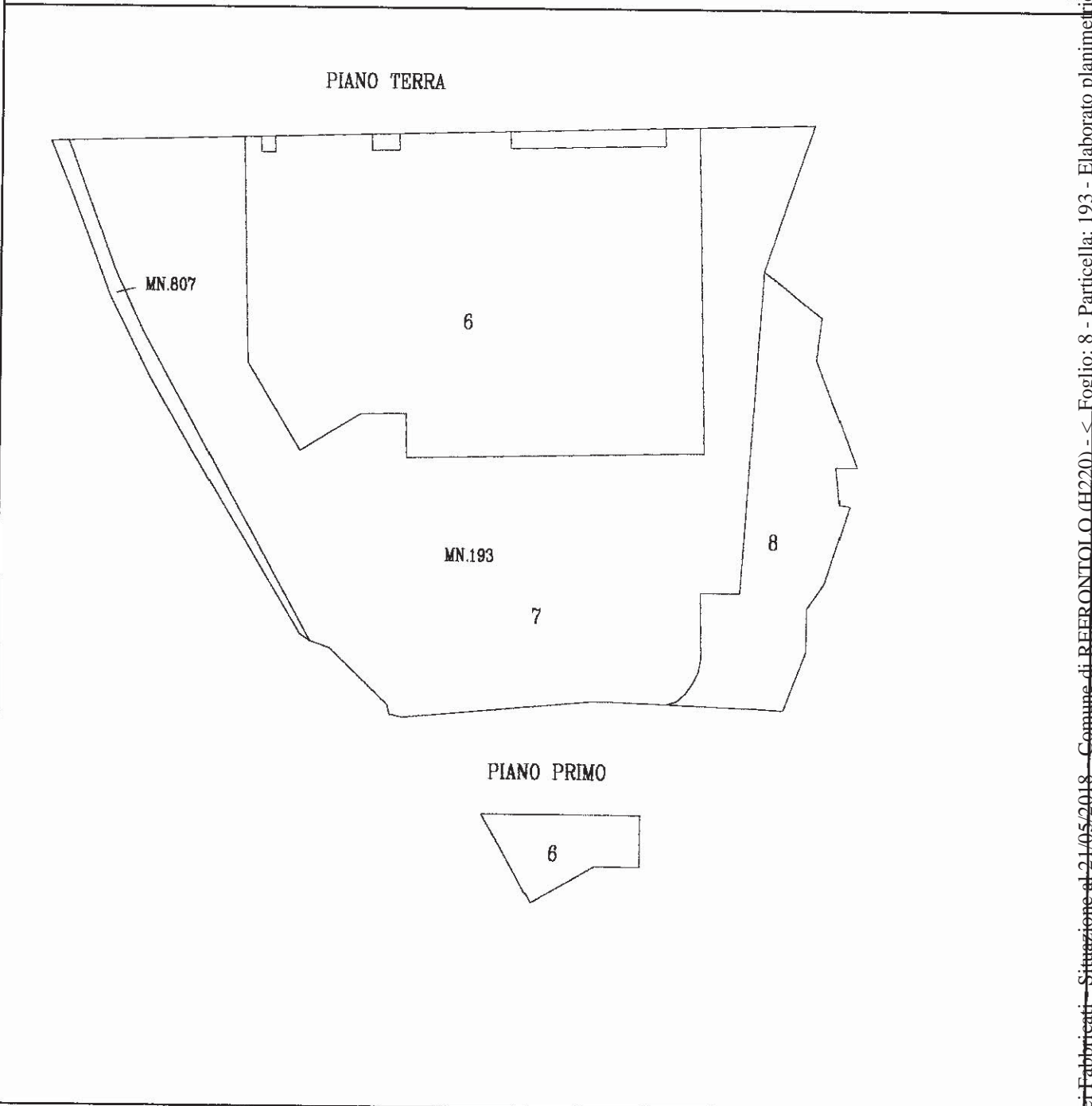

Riservato all'Ufficio Tecnico Erariale	L'operatore	IL TECNICO
Protocollo <u>233664</u>		<u>19.12.2000</u> data
Ultima planimetria in atti		
Sostituisce il presente mod. EP/2 prot.		
Data presentazione: 22/12/2000 - Data: 21/05/2018 - n. T273281 - Richiedente: Telematico		
Totale schede: 3 - Formato di acquisizione: A4(210x297) - Formato stampa richiesto: A4(210x297) - Fattore di scala non utilizzabile		
		Urma e timbro

Catasto dei Fabbricati - Situazione al 21/05/2018 - Comune di REFRONTOLO (H220) - Foglio: 8 - Particella: 193 - Elaborato planimetrico
Firmato Da: FARAON GINO Emesso Da: ARUBAPEC S.P.A. NG CA 3 Serial#: 44a81c6479fec70fbb9a9c5a815b71b7

Ultima planimetria in atti

Data presentazione: 22/12/2000 - Data: 21/05/2018 - n. T273281 - Richiedente: Telematico

Totale schede: 3 - Formato di acquisizione: A4(210x297) - Formato stampa richiesto: A4(210x297) - Fattore di scala non utilizzabile

MODULARIO
F. - Catasto - 433



MINISTERO DELLE FINANZE
DIPARTIMENTO DEL TERRITORIO

Mod. EP/3 CEU

Ufficio Tecnico Erariale di TREVISO

ELABORATO PLANIMETRICO

ELENCO DEI SUBALTERNI ASSEGNATI

Pag. n. 1 di 1

Comune REFRONTOLO		Sezione	Foglio 8	Numero 193	Tipo mappale n. del			
Numero	Sub.	UBICAZIONE via/piazza		N. civico	piano	scala	int.	DESCRIZIONE
193	1	VIA CASALE						AREA SCOPERTA DI MQ.6535 SOPPRESSO E SOSTITUITO PER FRAZIONAMENTO DAL SUB 5 E MN.807
193	2	VIA CASALE			T			OPIFICIO SOPPRESSO E SOST. PER SOPRAELEVAZIONE DAL SUB 3
193	3	VIA CASALE			T-1			OPIFICIO DERIVA DAL SUB 2 PER SOPRAELEVAZIONE SOPPRESSO SOSTITUITO PER ATTRIBUZIONE DI CORTE DAL SUB 4
193	4	VIA CASALE			T-1			OPIFICIO DERIVA DAL SUB 3 PER ATTRIBUZIONE DI CORTE DAL SUB 3 SOPPRESSO E S SOSTITUITO PER FRAZIONAMENTO DAL SUB 6
193	5	VIA CASALE						CORTE ESCLUSIVA DI MQ.6309 DERIVA PER FRAZ DAL SUB SOPPRESSO E SOSTITUITO PER FRAZIONAMENTO DAI SUB 7-8
193	6	VIA CASALE			T-1			OPIFICIO DERIVA DAL SUB 4 PER FRAZIONAMENTO
193	7	VIA CASALE						CORTE ESCLUSIVA DI MQ.6059 DERIVA PER FRAZIONAMENTO DAL SUB 5
193	8	VIA CASALE						AREA URBANA DI MQ.250 DERIVA PER FRAZION. DAL SUB
807								AREA URBANA DI MQ.226 DERIVA PER FRAZION. DAL SUB

Riservato all'Ufficio Tecnico Erariale

22 DIC. 2000

L'operatore

IL TECNICO

Protocollo
Ultima planimetria in atti

23364

Sostituisce il presente mod. EP/3 prot.

Data presentazione:22/12/2000 - Data: 21/05/2018 - n. T273281 - Richiedente: Telematico

Annulato e sostituito dal mod. EP/3 prot.

Totale schede: 3 Formato di acquisizione: A4(210x297) Formato stampa richiesto: A4(210x297) - Fattore di scala: 1000/1000

22 DIC. 2000
Catasto del Fabbricato e Situazione al 21/05/2018 - Comune di REFRONTOLO (41220) - Foglio: 8 - Particella: 193 - Elaborato planimetrico
Firmato Da: FARAON GINO Emesso Da: ARUBAPEC S.P.A. NG CA 3 Serial#: 44a81c6479ec70fbb9a9c5a815b71b7

Roma - Istituto Poligrafico e Zecca dello Stato - P.V.

Direzione Provinciale di Treviso
 Ufficio Provinciale - Territorio
 Servizi Catastali
 Comune di: REFRONTOLO
 Elenco Subalterni

**ACCERTAMENTO DELLA PROPRIETA IMMOBILIARE URBANA
 ELENCO DEI SUBALTERNI ASSEGNATI**

Comune		Sezione	Foglio	Particella		Tipo mappale	del:
REFRONTOLO			8	193			
Sub	UBICAZIONE via/piazza	n°civ	Piani	Scala	Int.	DESCRIZIONE	
1				00	000	Immobile soppresso	
2				00	000	Immobile soppresso	
3				00	000	Immobile soppresso	
4						Immobile soppresso	
5						Immobile soppresso	
6	VIA CASALE		T-1			D01 OIIFICI	
7	VIA CASALE		T-1			D01 OIIFICI	
8	VIA CASALE		T			F01 AREA URBANA	

Unità immobiliari n. 8





Tributi erariali: 0,00

Visura telematica

* Codice Fiscale Validato in Anagrafe Tributaria



* Scala originale non disponibile. *

MODULARIO F. rig. rend. 487		MINISTERO DELLE FINANZE DIPARTIMENTO DEL TERRITORIO CATASTO EDILIZIO URBANO (RDL 13-4-1939, n. 652)	MOD. BN (CEU)
Planimetria di u.i.u. in Comune di		REFRONTOLO	via CASALE
n.		CIV.	
<p>SVILUPPO 1/500 AREA URBANA DI MQ.250</p>  <p>ORIENTAMENTO</p>  <p>SCALA DI 1: 500</p>			
Dichiarazione di N.C. <input type="checkbox"/> Denuncia di variazione <input checked="" type="checkbox"/> Identificativi catastali F. <u>8</u> n. <u>193</u> sub <u>8</u>	Compilata dal <u>ARCHITETTO</u> <small>(Titolo, cognome e nome)</small> <u>DAI COL. BRUNO</u> Iscritto all'albo de <u>ARCHITETTI</u> della provincia di <u>TREVISO</u> n. <u>209</u> data <u>9.12.2000</u> Firma 		RISERVATO ALL'UFFICIO