

Dichiarazione protocollo n. TR0026706 del 05/05/2021

**Agenzia delle Entrate
CATASTO FABBRICATI
Ufficio Provinciale di
Terni**

Comune di Terni

Via Sesto Pompeo

civ. 1

Identificativi Catastali:

Sezione:

Foglio: 126

Particella: 20

Subalterno: 91

Compilata da:

Giacobbi Gianluca

Iscritto all'albo:

Geometri

Prov. Terni

N. 1266

Planimetria

Scheda n. 1

Scala 1:200

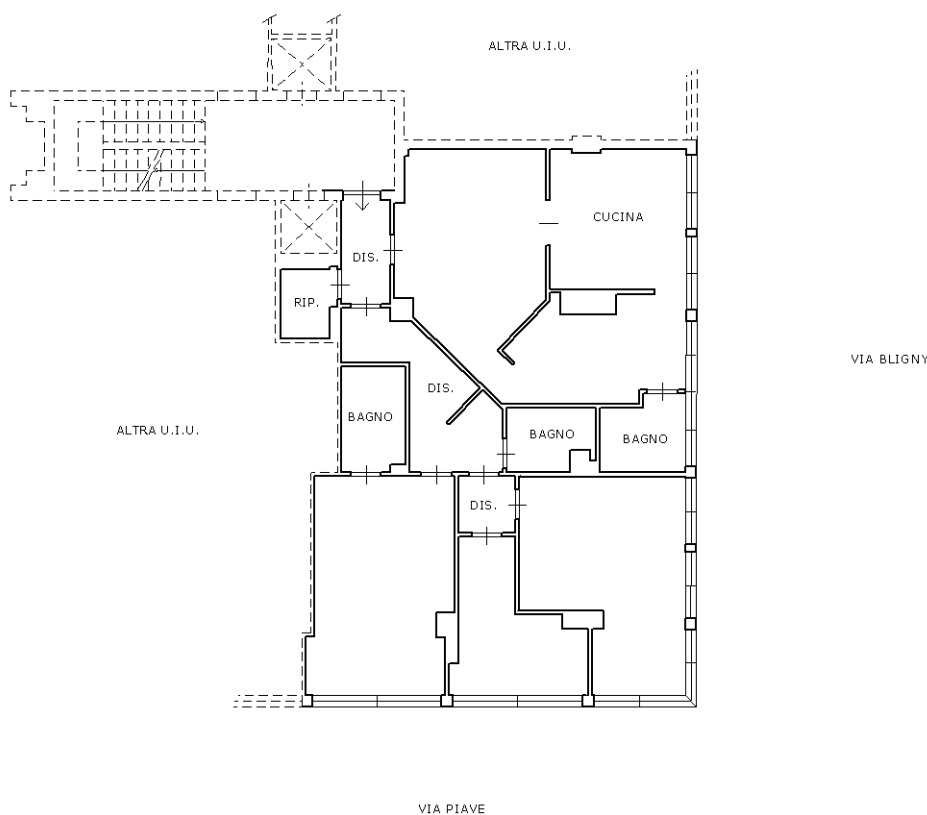

PIANO SECONDO

h=3,00 m

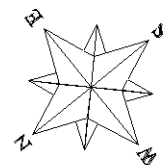

Catasto dei Fabbricati - Situazione al 10/05/2021 - Comune di TERNI (L.117) - < Foglio: 126 - Particella: 20 - Subalterno: 91 >
VIA SESTO POMPEO n. 1 piano: 2;

Ultima planimetria in atti

**Agenzia del Territorio
CATASTO FABBRICATI
Ufficio Provinciale di
Terni**

Dichiarazione protocollo n. TR0133902 del 19/10/2010

Planimetria di u.i.u. in Comune di Terni

Via Sesto Pompeo

civ. 1

Identificativi Catastali:

Sezione:

Foglio: 126

Particella: 20

Subalterno: 79

Compilata da:

Fratticcioli Valiero

Iscritto all'albo:

Geometri

Prov. Terni

N. 222

Scheda n. 1

Scala 1:200

PIANO SEMINTERRATO

VIA MONTEGRAPPA

VIA SESTO POMPEO

VIA BLIGNY

VIA PIAVE

MAGAZZINO
H=3.40

ORIENTAMENTO



Catasto dei Fabbricati - Situazione al 10/05/2021 - Comune di TERNI (L.117) - < Foglio: 126 - Particella: 20 - Subalterno: 79 >
VIA SESTO POMPEO n. 1 piano: S1;

Ultima planimetria in atti



N=70400

E=16200

1 Particella: 20

14-Apr-2021 8:35:29
Prot. n. T14508/2021

Scala originale: 1:1000
Dimensione cornice: 267.000 x 189.000 metri

Comune: TERNI
Foglio: 126