

**DOCUMENTAZIONE FOTOGRAFICA - ESTERNI**



**Vista da Via Candiani d'Olivola angolo Via Bagna**



**Vista da Via Bagna**



Vista da Viale San Martino



Vista da Viale San Martino



**Interno corte – Palazzina A**



**Interno corte – Palazzina B**



**Interno corte – Palazzina C**



**Interno corte – Palazzina C**



**Interno corte – Palazzina C/D**



**Interno corte – Palazzina D**



**Interno corte – Palazzina E**



**Interno corte – Palazzina E**



**Interno corte – Palazzina E**



**Interno corte – Palazzina E**



**Interno corte – Palazzina E**



**Interno corte – Palazzina E**





**Interno corte – Palazzina F3 in corso di costruzione**



**Interno corte – Tettoia non autorizzata adiacente a Palazzina F3**

DOCUMENTAZIONE FOTOGRAFICA - INTERNI

Fig. 36, map. 4120, sub. 9 – Palazzina A







Fig. 36, map. 4120, sub. 9 – Palazzina B







Fig. 36, map. 4120, sub. 9 – Piano primo Palazzina C







Fig. 36, map. 4120, sub. 10 – Piano terra e piano interrato Palazzina C





Fig. 36, map. 4120, sub. 11 – Palazzina D



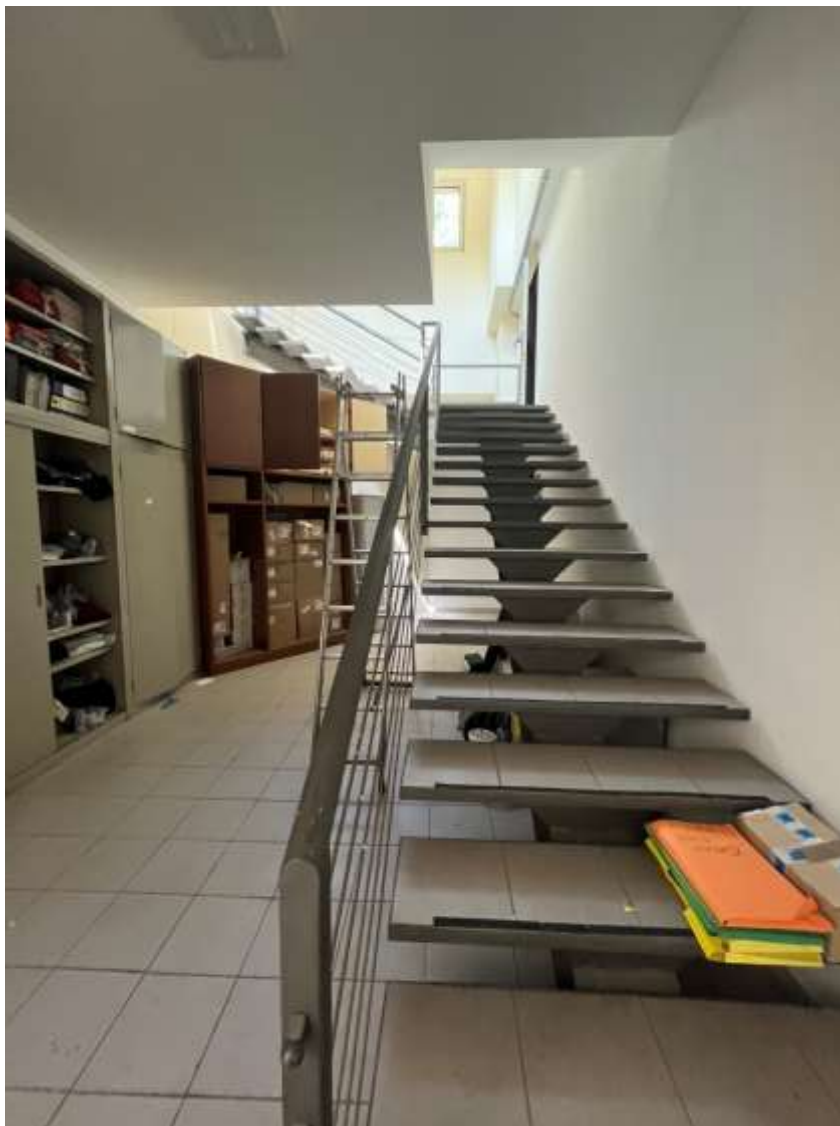









Fig. 36, map. 4120, sub. 12 – Palazzina E























**Agenzia delle Entrate**  
**CATASTO FABBRICATI**  
Ufficio provinciale di **Alessandria**

**ELABORATO PLANIMETRICO**

Compilato da: **Melfi Leonardo**

Iscritto all'albo: **Geometri**

Prov. **Casale Monferrato** N. **476**

Comune di **Casale Monferrato**

Sezione:

Foglio: **36**

Particella: **4120**

Protocollo n. **AL0007624** del **15/02/2022**

Dimostrazione grafica dei subalterni

Tipo Mappale n.

Scala 1 : **500**

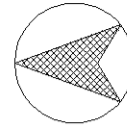
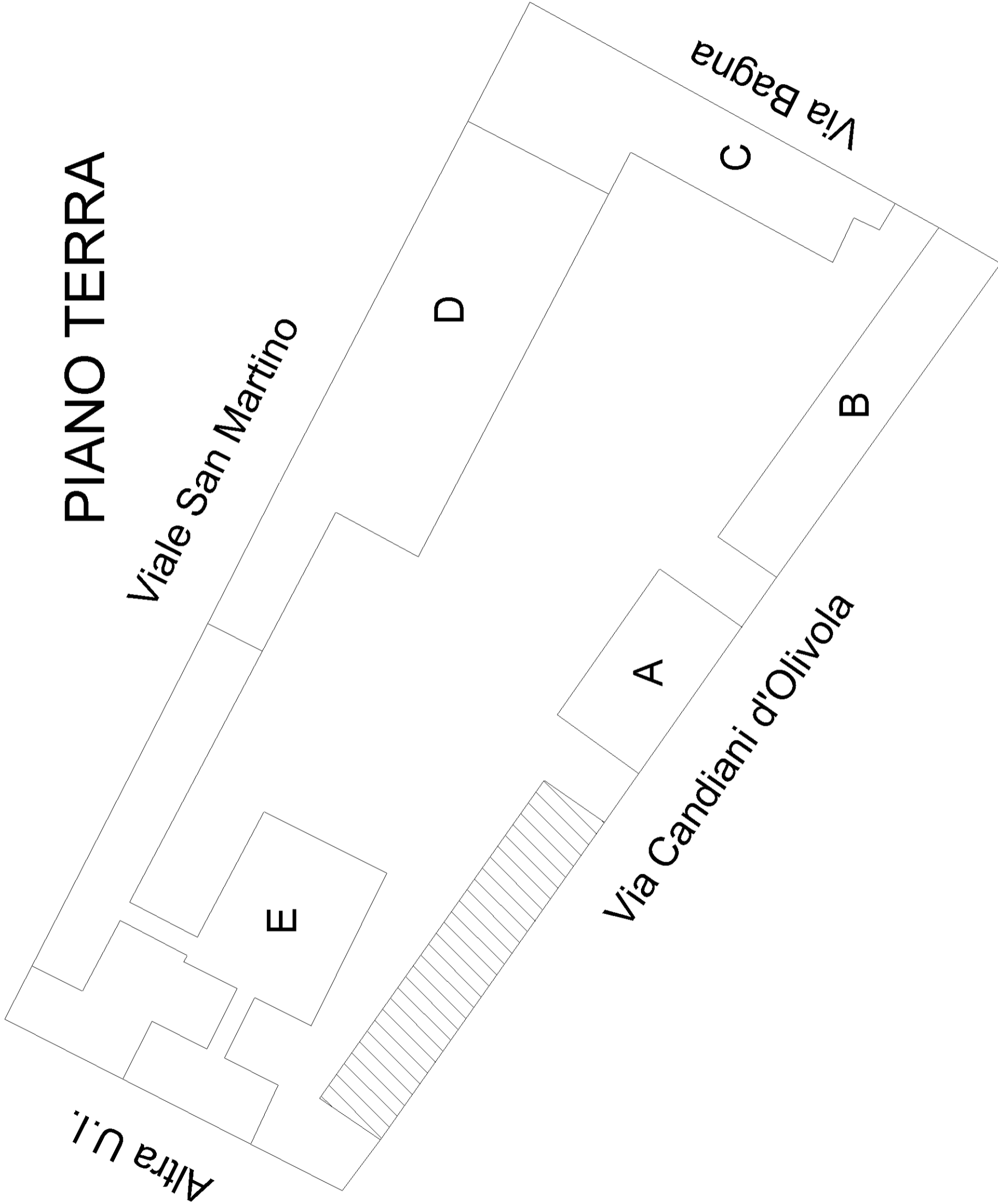

**NORD**

**Agenzia delle Entrate**  
**CATASTO FABBRICATI**  
Ufficio provinciale di **Alessandria**

**ELABORATO PLANIMETRICO** Compilato da: **Melfi Leonardo**

Iscritto all'albo: **Geometri**

Prov. **Casale Monferrato** N. **476**

Comune di **Casale Monferrato**

Sezione: **Foglio: 36**

Particella: **4120**

Protocollo n. **AL0007624** del **15/02/2022**

Dimostrazione grafica dei subalterni

Tipo Mappale n. **del**

Scala 1 : **500**

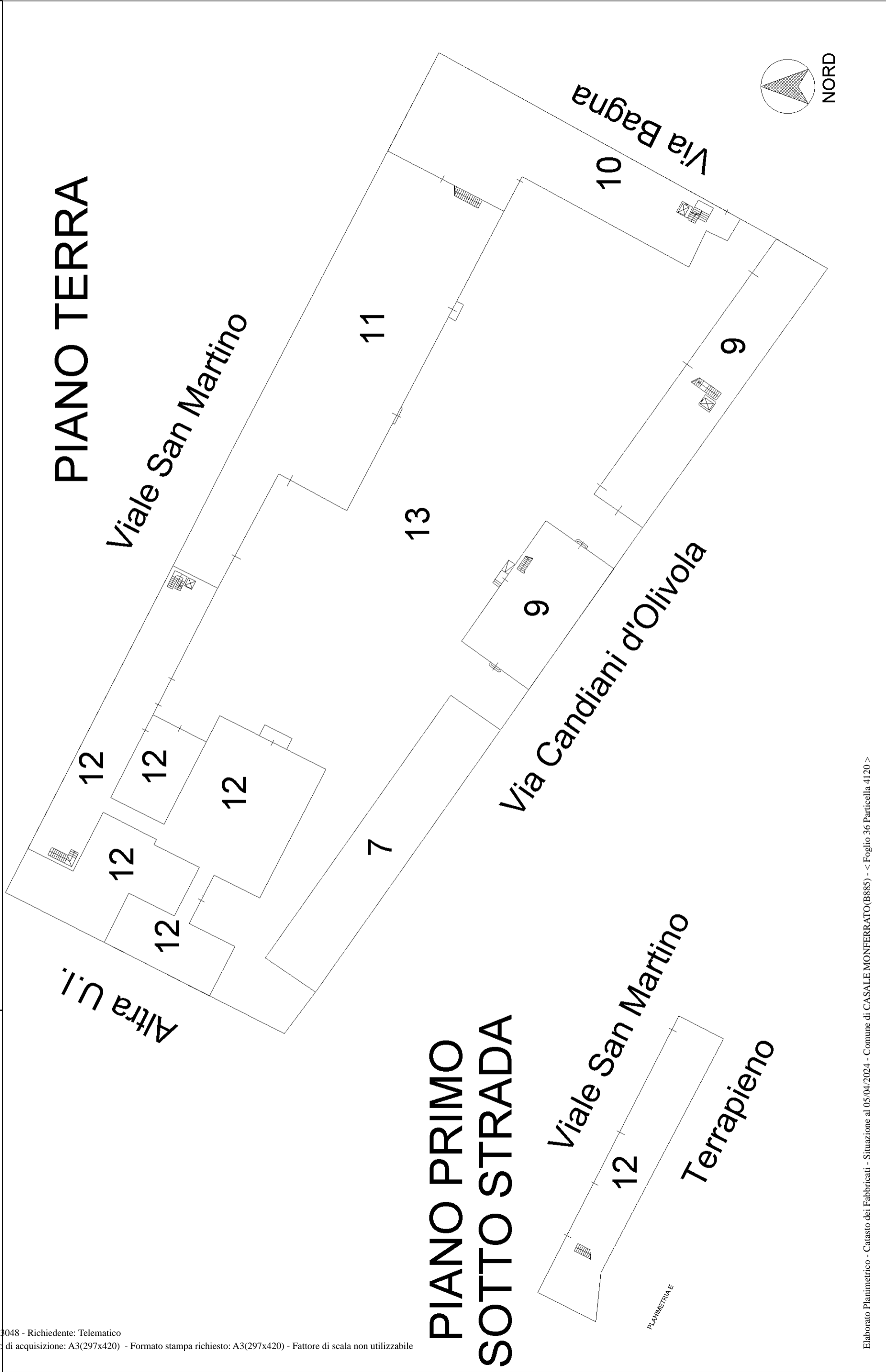

**Agenzia delle Entrate**  
**CATASTO FABBRICATI**  
Ufficio provinciale di **Alessandria**

**ELABORATO PLANIMETRICO**

Compilato da: **Melfi Leonardo**

Iscritto all'albo: **Geometri**

Prov. **Casale Monferrato** N. **476**

Comune di **Casale Monferrato**

Sezione:

Foglio: **36**

Particella: **4120**

Protocollo n. **AL0007624** del **15/02/2022**

Dimostrazione grafica dei subalterni

Tipo Mappale n.

del

Scala 1 : **500**

# PIANO PRIMO

# PIANO SECONDO

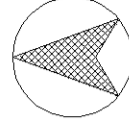
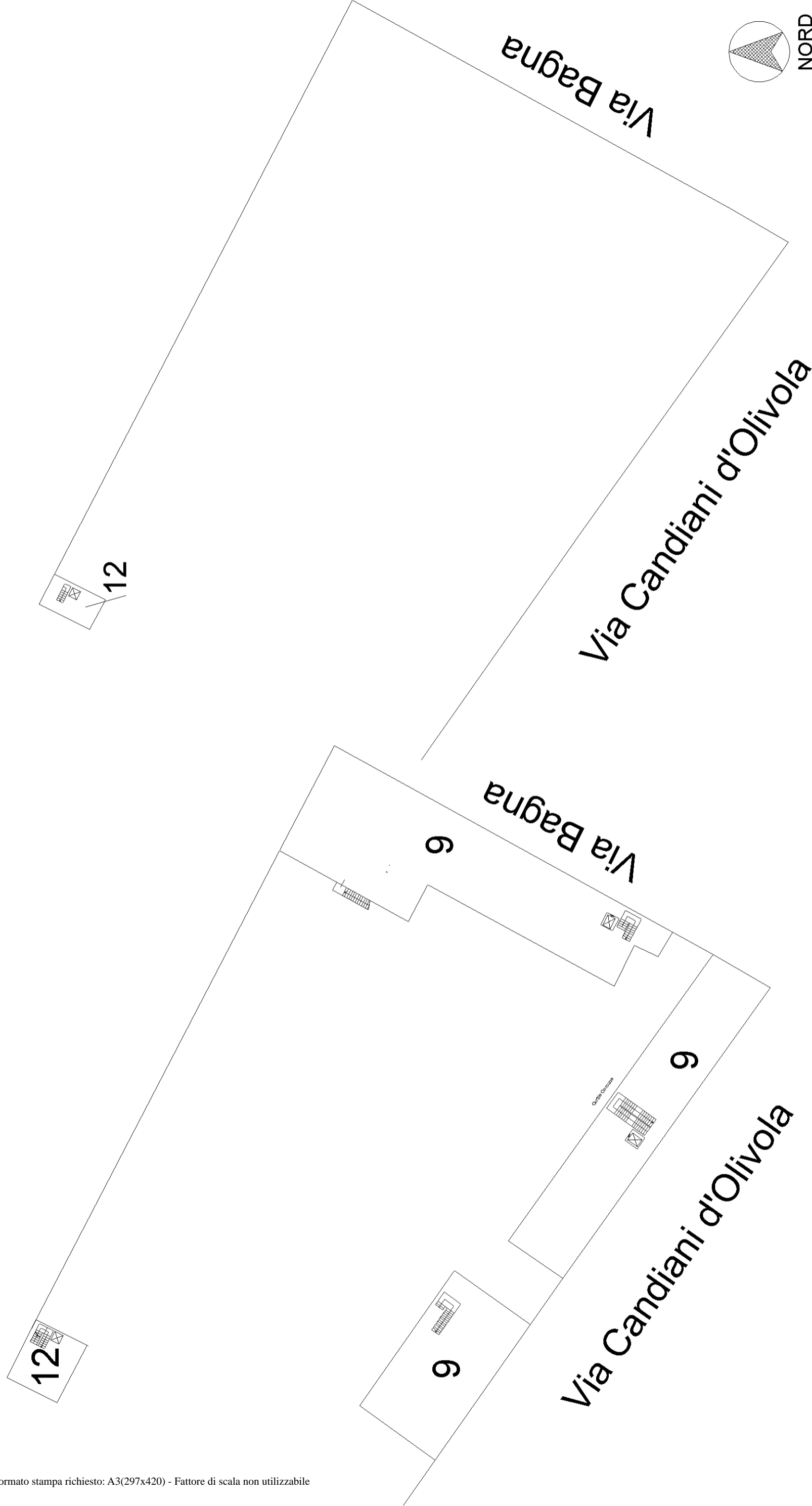

NORD

**Agenzia delle Entrate  
CATASTO FABBRICATI  
Ufficio Provinciale di  
Alessandria**

Dichiarazione protocollo n. AL0007624 del 15/02/2022  
Comune di Casale Monferrato

Via Camillo Candiani D' Olivola civ. 36

Identificativi Catastali:  
Sezione:  
Foglio: 36  
Particella: 4120  
Subalterno: 9

Compilata da:  
**Melfi Leonardo**  
Iscritto all'albo:  
**Geometri**  
Prov. Casale Monferra N. 476

Planimetria  
Scheda n. 1 Scala 1:200

**PLANIMETRIA A**

**PIANO TERRA**

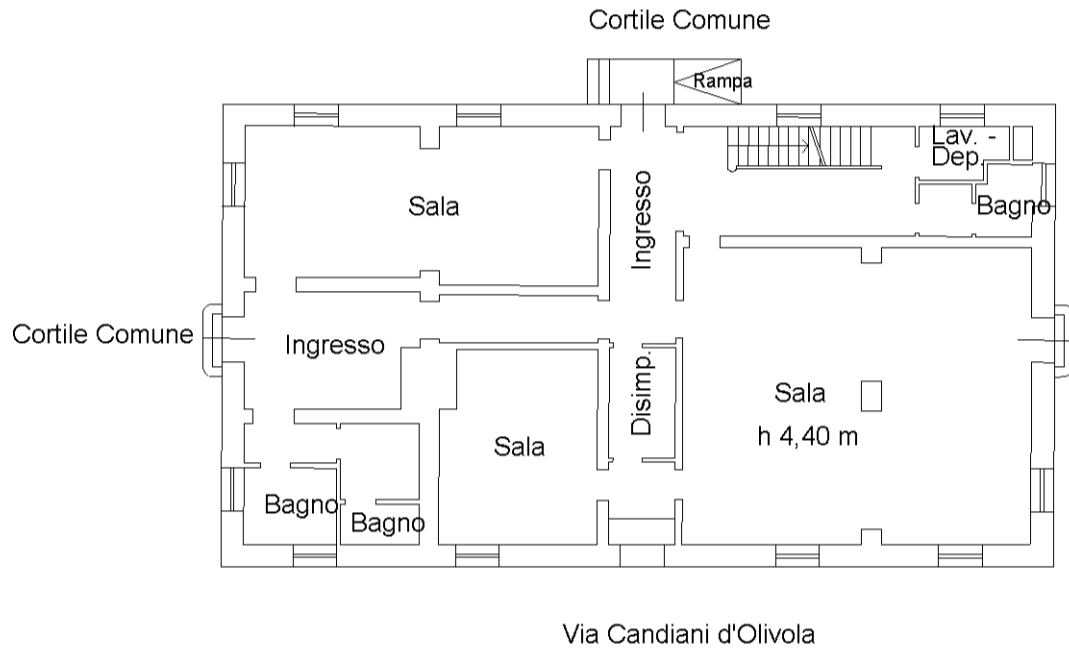

**PIANO PRIMO**

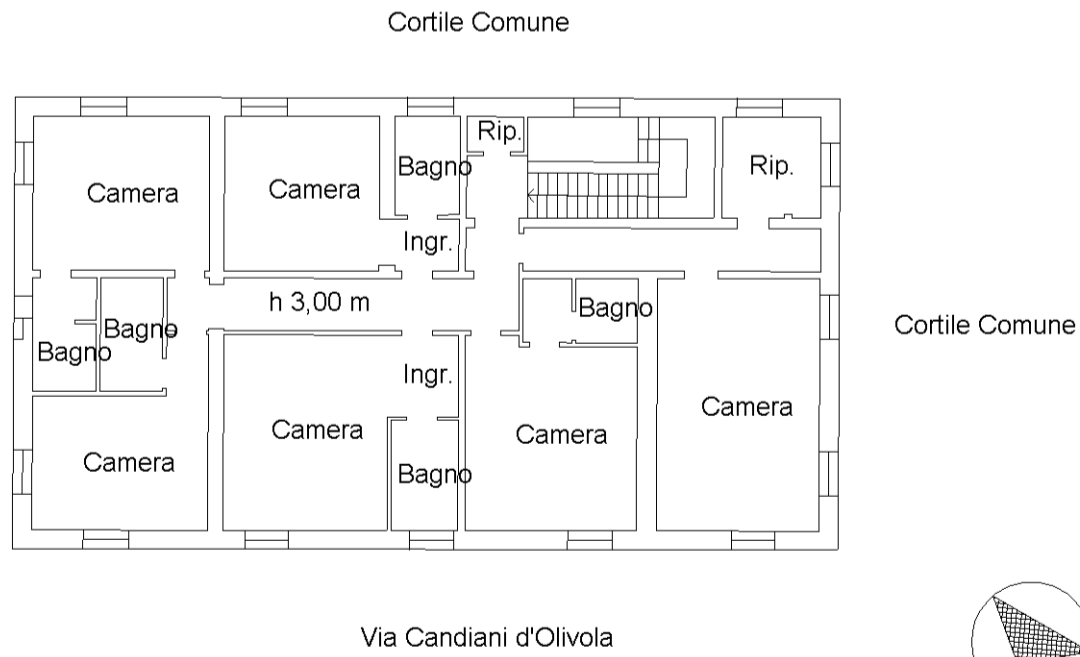

man 01

Catasto dei Fabbricati - Situazione al 05/04/2024 - Comune di CASALE MONFERRATO(B885) - < Foglio 36 - Particella 4120 - Subalterno 9 >  
VIA CAMILLO CANDIANI D' OLIVOLA n. 36 Piano T-1

**Agenzia delle Entrate**  
**CATASTO FABBRICATI**  
Ufficio provinciale di  
**Alessandria**

Dichiarazione protocollo n. AL0007624 del 15/02/2022  
Comune di **Casale Monferrato**  
**Via Camillo Candiani D' Olivola** civ. **36**

Identificativi Catastali:  
Sezione: **36**  
Foglio: **4120**  
Particella: **9**  
Subalterno: **9**

Compilata da:  
**Melfi Leonardo**  
Iscritto all'albo:  
**Geometri**  
Prov. **Casale Monfer** N. **476**

Scala 1: 200

### PLANIMETRIA B

### PIANO TERRA

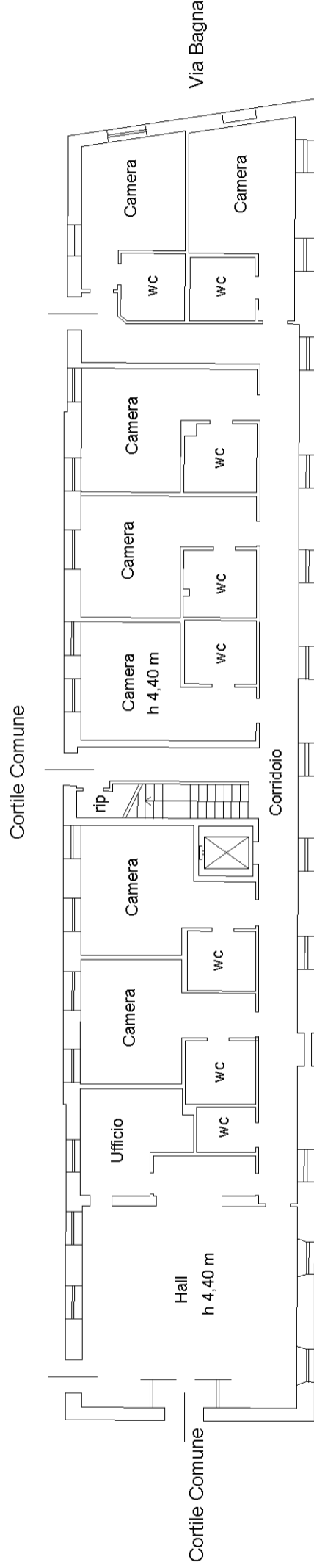

Via Candiani d'Olivola

### PIANO PRIMO

Cortile Comune

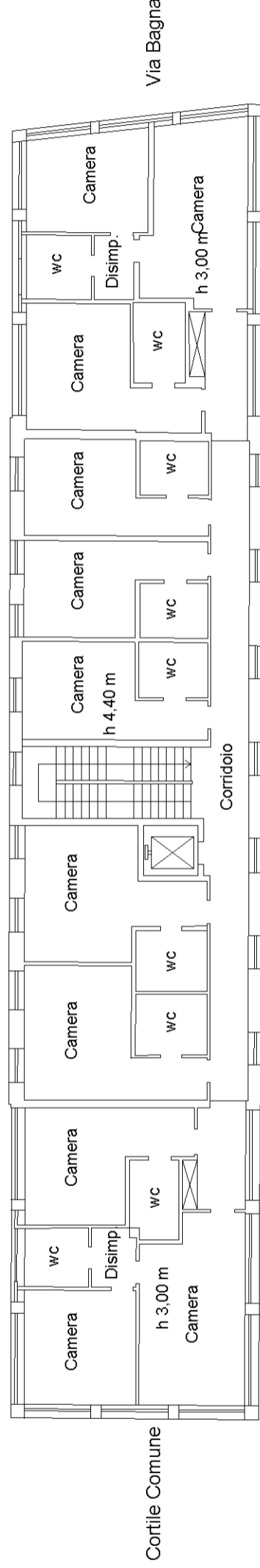

Via Candiani d'Olivola

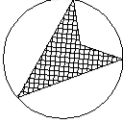

NORD

**Agenzia delle Entrate**  
**CATASTO FABBRICATI**  
Ufficio provinciale di  
**Alessandria**

Dichiarazione protocollo n. AL0007624 del 15/02/2022  
Comune di **Casale Monferrato**  
**Via Camillo Candiani D' Olivola** civ. **36**

Identificativi Catastali:  
Sezione: **36**  
Foglio: **4120**  
Particella: **9**  
Subalterno: **9**

Compilata da:  
**Melfi Leonardo**  
Iscritto all'albo:  
**Geometri**  
Prov. **Casale Monfer** N. **476**

Scala 1: 200

# PLANIMETRIA C1

## PIANO PRIMO

Via Bagna

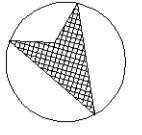

**NORD**



**Agenzia delle Entrate**  
**CATASTO FABBRICATI**  
Ufficio provinciale di  
**Alessandria**

Dichiarazione protocollo n. AL0007624 del 15/02/2022  
Comune di **Casale Monferrato**  
**Via Camillo Candiani D' Olivola** civ. **36**

Identificativi Catastali:  
Sezione: **36**  
Foglio: **4120**  
Particella: **10**  
Subalterno: **10**

Compilata da:  
**Melfi Leonardo**  
Iscritto all'albo:  
**Geometri**  
Prov. **Casale Monferi** N. **476**

Scala 1: 200

# PLANIMETRIA C

## PIANO TERRA

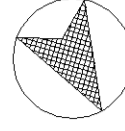
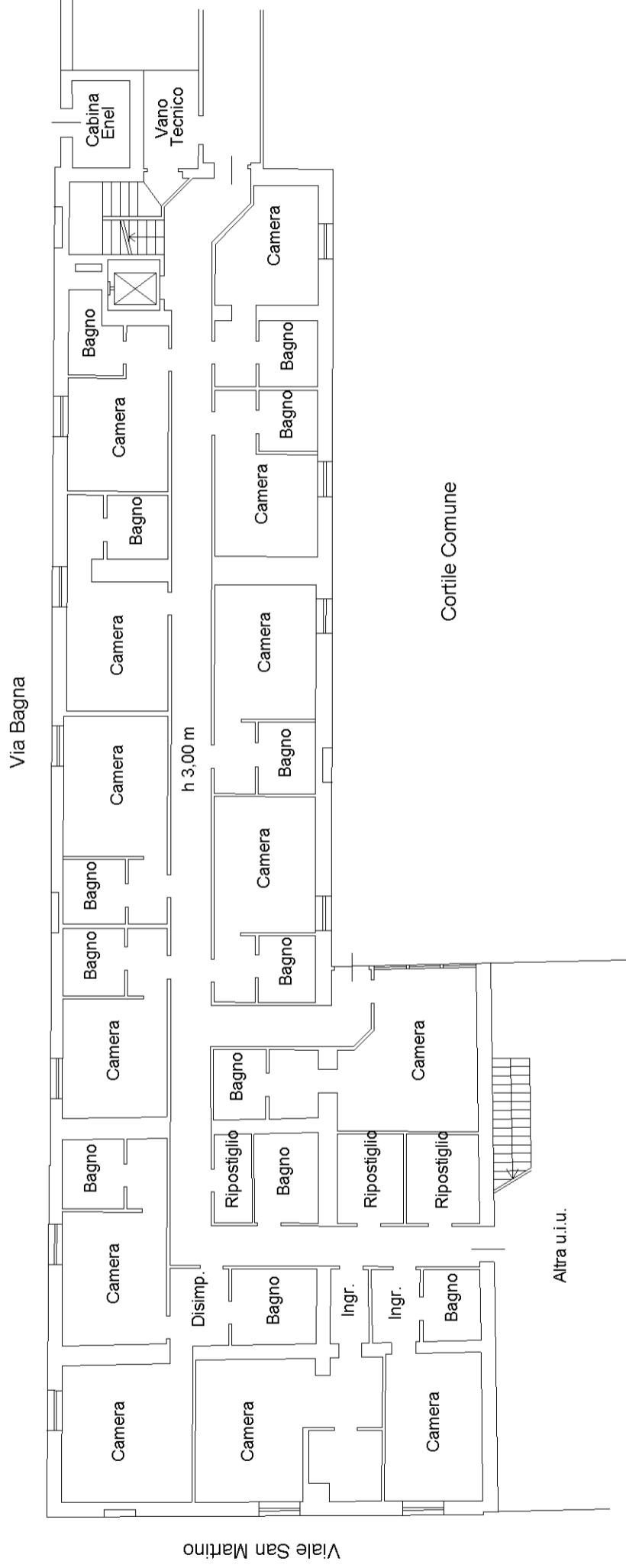

**NORD**

**Agenzia delle Entrate**  
**CATASTO FABBRICATI**  
Ufficio provinciale di  
**Alessandria**

Dichiarazione protocollo n. AL0007624 del 15/02/2022  
Comune di **Casale Monferrato**  
**Via Camillo Candiani D' Olivola** civ. **36**

Identificativi Catastali:  
Sezione: **36**  
Foglio: **4120**  
Particella: **11**  
Subalterno: **11**

Compilata da:  
**Melfi Leonardo**  
Iscritto all'albo:  
**Geometri**  
Prov. **Casale Monfer** N. **476**

### PIANTA PIANO TERRA

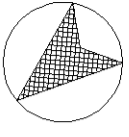

NORD

**Agenzia delle Entrate**  
**CATASTO FABBRICATI**  
Ufficio provinciale di  
**Alessandria**

Dichiarazione protocollo n. AL0007624 del 15/02/2022  
Comune di **Casale Monferrato**  
**Via Camillo Candiani D' Olivola** civ. **36**

Identificativi Catastali:  
Sezione: **36**  
Foglio: **4120**  
Particella: **4120**  
Subalterno: **12**

Compilata da:  
**Melfi Leonardo**  
Iscritto all'albo:  
**Geometri**  
Prov. **Casale Monfer** N. **476**

Scala 1: 200

# PLANIMETRIA E

## PIANO PRIMO SOTTO STRADA

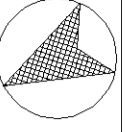
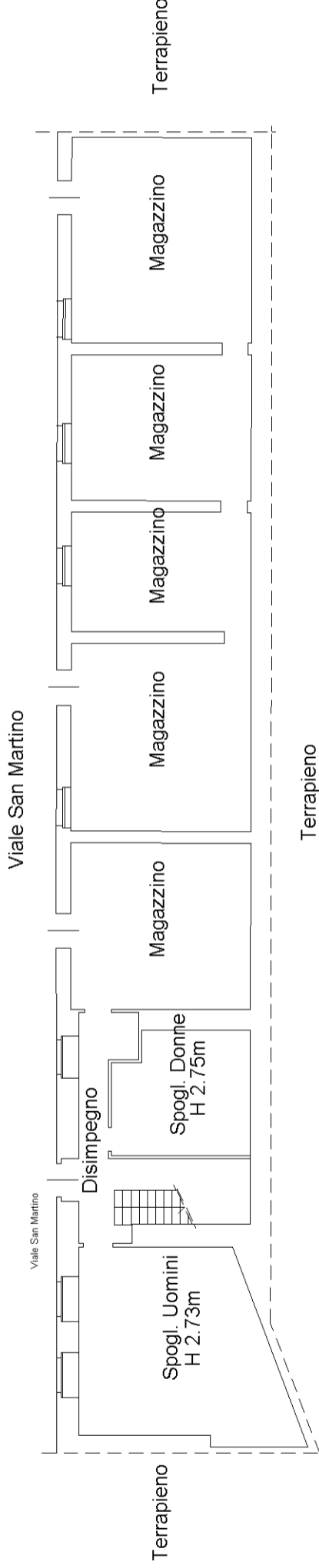

NORD

**Agenzia delle Entrate**  
**CATASTO FABBRICATI**  
Ufficio provinciale di  
**Alessandria**

Dichiarazione protocollo n. AL0007624 del 15/02/2022  
Comune di **Casale Monferrato**  
**Via Camillo Candiani D' Olivola** civ. **36**

Identificativi Catastali:  
Sezione: **36**  
Foglio: **36**  
Particella: **4120**  
Subalterno: **12**

Compilata da:  
**Melfi Leonardo**  
Iscritto all'albo:  
**Geometri**  
Prov. **Casale Monfer** N. **476**

Scala 1: 200

### PIANO TERRA

Viale San Martino

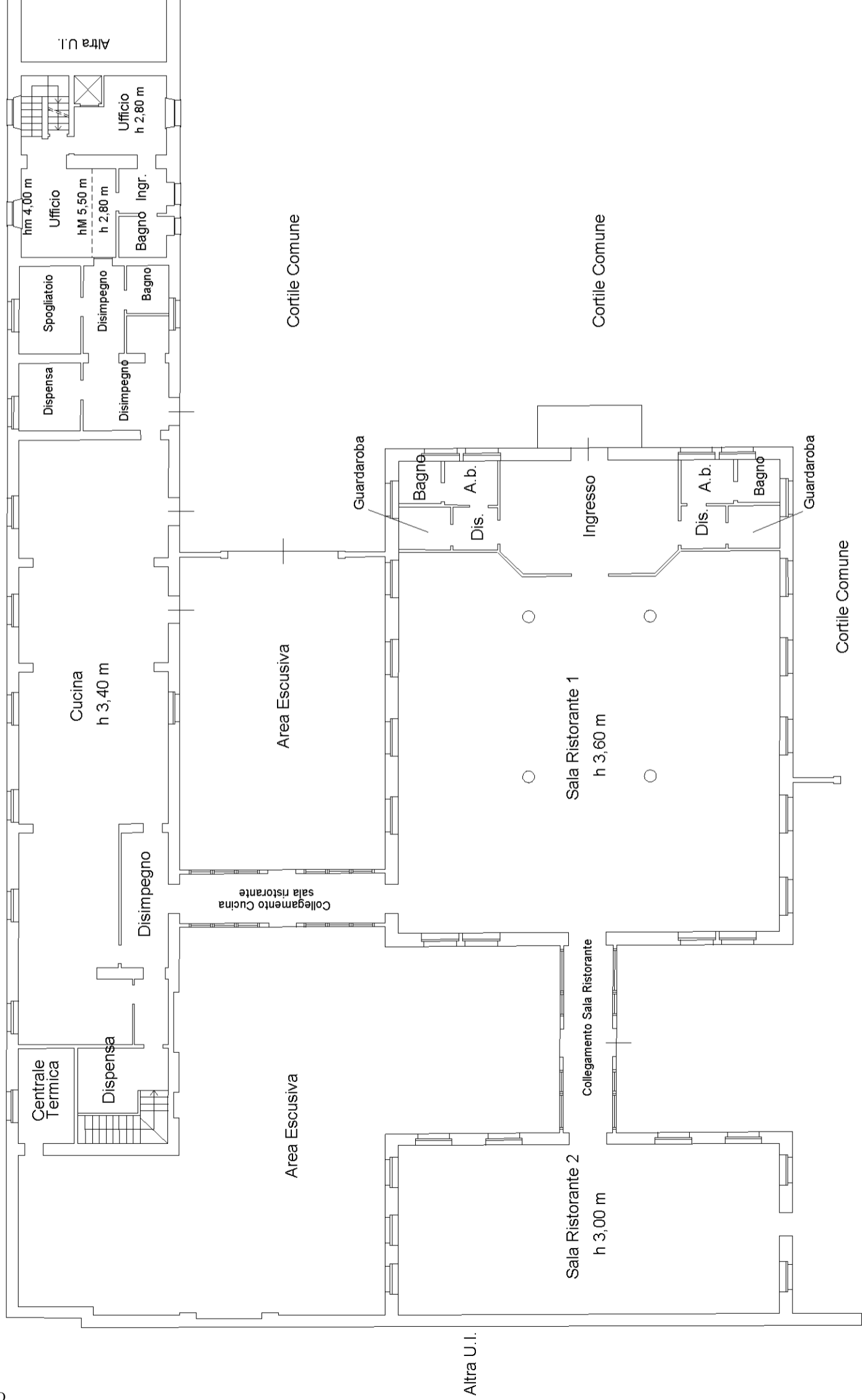

### PLANIMETRIA E

#### PIANO PRIMO

h 2,50 m

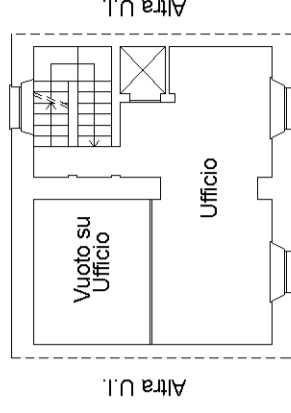

#### PIANO SECONDO

h 3,53 m

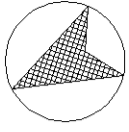
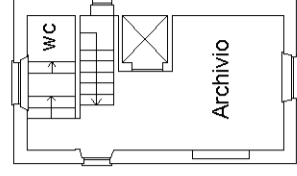

**NORD**