

**Agenzia del Territorio  
CATASTO FABBRICATI  
Ufficio Provinciale di  
Forlì'**

Dichiarazione protocollo n. FO0013732 del 31/01/2006

Planimetria di u.i.u. in Comune di Forlì'

Via Delle Caminate

civ. 2/C

Identificativi Catastali:

Sezione:

Foglio: 249

Particella: 451

Subalterno: 5

Compilata da:

Capacci Massimiliano

Iscritto all'albo:

Geometri

Prov. Forlì'

N. 1611

Scheda n. 1

Scala 1:200

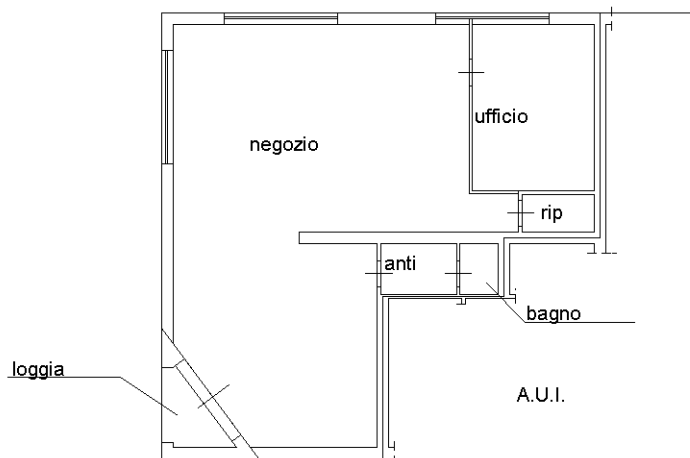

piano terra

h ml 3.55

Nord

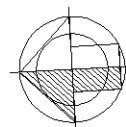

Ultima planimetria in atti

Agenzia del Territorio  
**CATASTO FABBRICATI**  
Ufficio Provinciale di  
**Forlì**

**ELABORATO PLANIMETRICO**  
Compilato da:  
Capacci Massimiliano  
Iscritto all'albo:  
Geometri  
Prov. Forlì' N. 1611

Comune di Forlì' Protocollo n. FO0013748 del 31/01/2006  
Sezione: Foglio: 249 Particella: 451 Tipo Mappale n. 3961 del 12/01/2006

Dimostrazione grafica dei subalterni Scala 1 : 200

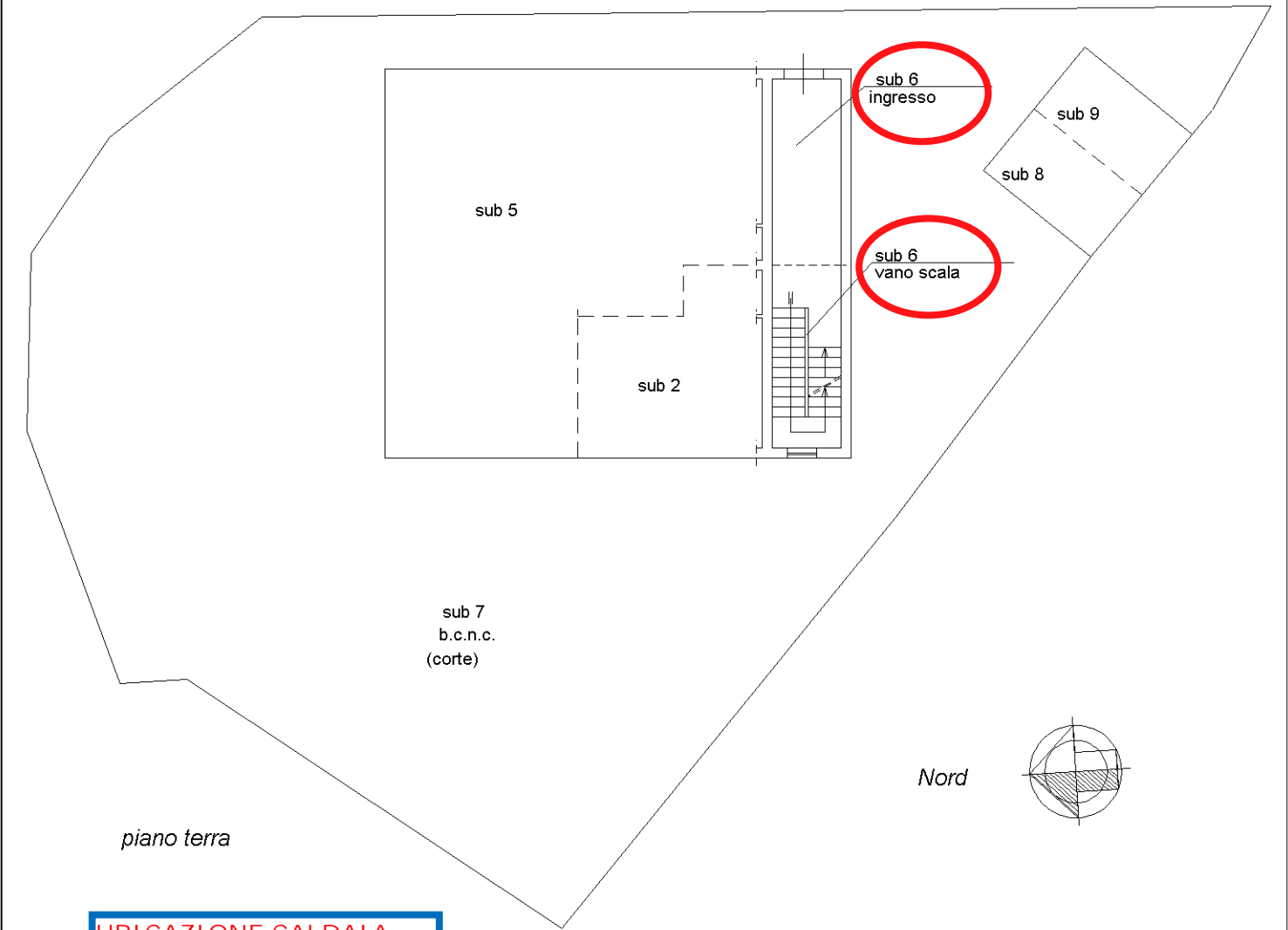

**UBICAZIONE CALDAIA  
CHE ALIMENTA IL SUB. 5**

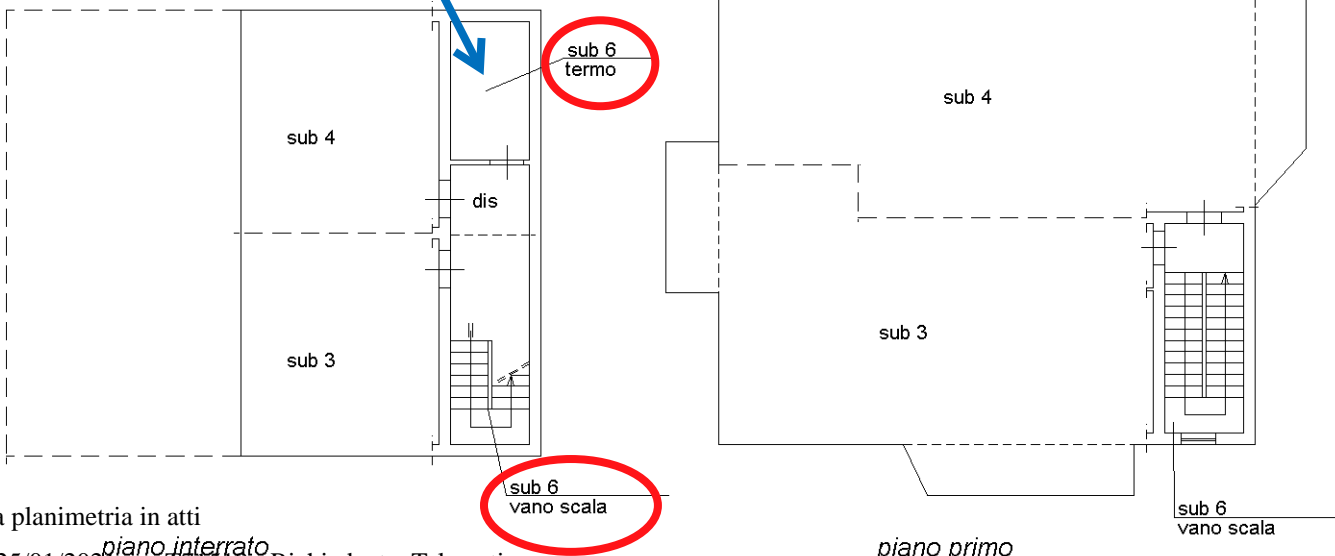

Ultima planimetria in atti

Direzione Provinciale di Forlì  
 Ufficio Provinciale - Territorio  
 Servizi Catastali  
 Comune di: FORLÌ  
 Elenco Subalterni

**ACCERTAMENTO DELLA PROPRIETA IMMOBILIARE URBANA  
 ELENCO DEI SUBALTERNI ASSEGNATI**

| Comune |                       | Sezione | Foglio | Particella |      | Tipo mappale   | del: |
|--------|-----------------------|---------|--------|------------|------|--|------|
| FORLÌ  |                       |         | 249    | 451        |      | 3961   |      |
| Sub    | UBICAZIONE via/piazza | n°civ   | Piani  | Scala      | Int. | DESCRIZIONE  |      |
| 2      | via delle caminate    | 2/C     | T      |            |      | ABITAZIONE   |      |
| 3      | via delle caminate    | 2/C     | S1-1   |            |      | ABITAZIONE   |      |
| 4      | via delle caminate    | 2/C     | S1-1   |            |      | ABITAZIONE   |      |
| 5      | via delle caminate    | 2/C     | T      |            |      | NEGOZIO  |      |
| 6      | via delle caminate    | 2/C     | S1-T1  |            |      | BCNC (VANO SCALA, DISIMPEGNO, TERMO, INGRESSO) COMUNE AI SUB 3 E 4 |      |
| 7      | via delle caminate    | 2/C     | T      |            |      | BCNC (CORTE) COMUNE A TUTTI I SUB                                  |      |
| 8      | via delle caminate    | 2/C     | T      |            |      | POSTO AUTO COPERTO   |      |
| 9      | via delle caminate    | 2/C     | T      |            |      | POSTO AUTO COPERTO   |      |

Unità immobiliari n. 8

Tributi erariali: 0,00

Visura telematica